



Volet roulant

MOTEURS
SYSTÈMES DE COMMANDES
ACCESSOIRES

 simu



**01. Mécanismes motorisés****ABAQUES MOTEURS**

Volets roulants avec tube OCTO 40 & ZF 45	p.14
Volets roulants avec tube OCTO 50 & ZF 54	p.15
Volets roulants avec tube OCTO 60 & ZF 64	p.16
Volets roulants avec tube OCTO 70	p.17
Formulaire de Demande d'Abaques Personnalisés	p.18

GAMME MOTEURS

Tableaux des gammes moteurs filaires et radio	p.20
Tableau des fonctionnalités moteurs	p.22

OFFRE SOLAIRE

- Système solaire AUTOSUN 2 BHZ 	p.24
- Système solaire AUTOSUN 2 HZ	p.30

OFFRE RADIO

MOTEURS Ø 40 COURANT CONTINU

- Moteur T3.5 EBHz DC	p.25
- Moteur T3.5 EHz DC	p.31

MOTEURS Ø 40 BHZ 

- Moteur T3.5 EBHz	p.36
--------------------	------

MOTEURS Ø 50 BHZ 

- Moteur T5S EBHz	p.38
- Moteur T5S AUTO®BHz	p.40
- Moteur T5S AUTO®SHORT BHz	p.42

MOTEURS Ø 40 HZ

- Moteur T3.5 Hz.02	p.44
---------------------	------

MOTEURS Ø 50 HZ

- Moteur T5S EHz	p.46
- Moteur T5S Hz.02	p.48
- Moteur T5S AUTO®Hz	p.50
- Moteur T5S AUTO®SHORT Hz	p.52
- Moteur DMI5 Hz.01	p.54

MOTEURS Ø 60 HZ

- Moteur T6 Hz.02	p.56
- Moteur DMI6 Hz.01	p.58

OFFRE FILAIRE

MOTEURS Ø 40

- Moteur T3.5 CC	p.60
- Moteur T3.5 E	p.62
- Moteur T3.5 AUTO®+	p.64
- Moteur T3.5	p.66

MOTEURS Ø 50

- Moteur T5 CC	p.68
- Moteur T5S E	p.70
- Moteur T5S AUTO®+SHORT	p.72
- Moteur T5S AUTO®	p.74
- Moteur T5S	p.76
- Moteur DMI 5	p.78

MOTEURS Ø 60

- Moteur T6	p.80
- Moteur DMI 6	p.82



ACCESSOIRES : JEUX D'ADAPTATION, SUPPORTS ET EMBOUTS

Jeux d'adaptation pour moteurs Ø40, Ø50 et Ø60	p.84
Supports côté moteurs Ø40, Ø50, Ø60 et DMI	p.87
Embouts côté opposé à la manœuvre	p.100
Roulements côté opposé	p.102
Supports côté opposé	p.103

ACCESSOIRES POUR MANŒUVRE DE DÉPANNAGE

Accessoires pour manœuvre de dépannage de moteurs DMI	p.104
Accessoires pour manœuvre par différentiel et treuil côté opposé	p.105

02. Commandes et automatismes p.106

Gamme radio SIMU-Hz et SIMU-BHz	p.108
En savoir plus sur la nouvelle gamme radio SIMU-BHz	p.110

COMMANDES ET AUTOMATISMES RADIO SIMU-BHZ

Emetteurs radio BHz	p.113
---------------------	-------

COMMANDES ET AUTOMATISMES RADIO SIMU-HZ

Emetteurs radio SIMU-Hz 1 canal	p.114
Emetteurs radio SIMU-Hz 5 canaux	p.116
Micro-émetteur Hz	p.118
Télécommande TSA+	p.120
Digicode HZ 2C	p.121
Télécommande COLOR Multi	p.122
Télécommande TIMER Easy	p.124
Télécommande TIMER Multi	p.126
Micro-Récepteur Hz pour volets roulants	p.128
Récepteur LED CC	p.129

COMMANDES ET AUTOMATISMES FILAIRES

TABLEAU de synthèse de l'offre FILAIRE	p.130
Horloge programmable TIMER AC	p.132
Inverseur MEMORY AC	p.134
Inverseurs PM3 - 230V	p.136
Inverseurs APEM - 230V	p.138
Boutons poussoirs - 230V	p.140
Autres commandes - 230V	p.142
Coffret de commande - 230V	p.144
Commandes filaires pour moteurs CC	p.145



03. Mécanismes manuels

p.146

MANŒUVRE PAR MANIVELLE/TREUILS

Présentation	p.148
Treuil	p.150
Accessoires treuil	p.153
Sortie de caisson et accessoires pour tige-manivelle Ø12 mm	p.155
Sortie de caisson et accessoires pour tige-manivelle Ø14 mm	p.158

MANŒUVRE PAR SANGLE/POULIE	p.162
-----------------------------------	-------

MANŒUVRE PAR CORDON/TREUILS	p.164
------------------------------------	-------

MANŒUVRE PAR TIRAGE DIRECT / RESSORT DE COMPENSATION	p.165
---	-------

04. Accessoires et composants pour volets roulants

p.168

ACCESSOIRES POUR TUBES ET TABLIERS

Adaptateurs - Axe de jonction - Serrures - Rouleau - Cuvettes - Butées coniques	p.170
--	-------

VERROUS ET ATTACHES

Verrou EASYLINK	p.172
Verrou V.A.R.	p.174
Verrou V.A.S.	p.176
Attache rigide II	p.177
Attache ressort	p.179
Verrou OCTOEASY	p.180

EMBOUTS

Embouts de tube - Côté Treuil	p.182
Embouts de tube - Côté opposé à la manœuvre	p.184

ROULEMENTS ET SUPPORTS - CÔTÉ OPPOSÉ	p.186
---	-------

COMPOSANTS POUR VOLETS ROULANTS

système rénovation - Gaviota/Simbac	p.188
système traditionnel - SIMU	p.190
système traditionnel - Gaviota/Simbac	p.194



QUI SOMMES-NOUS ?

**FABRICANTS DE MOTEURS
ET AUTOMATISMES POUR
VOLETS ROULANTS, STORES ET
FERMETURES COMMERCIALES
ET INDUSTRIELLES DEPUIS 1952.**

Depuis plus de 70 ans, SIMU s'appuie sur son savoir-faire industriel et ses valeurs fondamentales pour proposer à ses clients du monde entier des produits et services de qualité.

INVENTEUR DU MOTEUR TUBULAIRE POUR VOLET ROULANT EN 1959

En 1959, le premier moteur tubulaire est imaginé et conçu dans l'atelier SIMU, une étape technique clé ouvrant de nouveaux horizons dans le domaine des applications extérieures.

Depuis, nous apportons à nos clients industriels une amélioration constante, en manufacturant des produits simples, efficaces et de qualité qui répondent avec exactitude à leurs attentes.



NOS ENGAGEMENTS

Chez SIMU, notre objectif est de vous fournir des produits de qualité, robustes, simples à mettre en œuvre, connectés et conformes aux normes les plus élevées de l'industrie. Nous faisons preuve d'ingéniosité dans chacune de nos actions pour déployer des solutions simples et hautement performantes. En tant qu'industriel, nous savons ce qui fait un bon partenaire. Nous faisons grandir vos projets par la maîtrise de nos produits et services aux meilleurs standards, et notre attitude pragmatique et engagée.

Chez SIMU, nous sommes là pour vous.

NOS VALEURS



Pragmatisme

Forts de notre expertise, nous travaillons avec justesse et agilité avec nos partenaires. N'ayant pas peur d'aller sur le terrain, nous les aidons à déployer leurs projets et leur business grâce à notre stabilité et notre savoir-faire à toute épreuve.



Intégrité

Nos actes reflètent nos paroles. Sans poudre aux yeux, nous faisons ce que nous disons, nous montrant toujours à la hauteur pour nos partenaires en agissant avec bienveillance, engagement et humilité pour garantir leur satisfaction.



Réciprocité

De notre ADN à nos actions quotidiennes, nous croyons de tout cœur au pouvoir du partenariat. Dans un esprit donnant-donnant, nous tissons des liens d'égal à égal qui créent de la valeur mutuelle. Car pour nous, travailler main dans la main, c'est réussir.

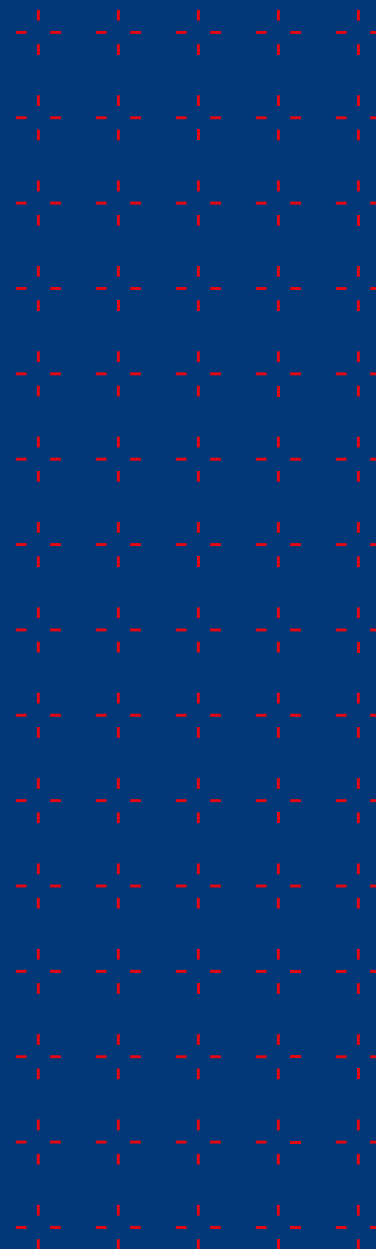



NOS DOMAINES D'EXPERTISE

Nous proposons une gamme complète de motorisations pour équiper tous les volets du marché, des plus petits aux plus grands, dans les constructions neuves, comme en rénovation.

Nous proposons des solutions pour les stores verticaux et les stores terrasse : combinés aux motorisations SIMU, avec une grande vitesse de rotation, nous offrons des solutions intelligentes, efficaces et élégantes pour la protection solaire, sur le marché du tertiaire comme celui du résidentiel.

Nous proposons moteurs et automatismes pour portes enroulables, grilles et rideaux métalliques pour magasins et portes industrielles. En véritable expert sur ce marché spécifique, nous proposons des moteurs tubulaires, centraux et extérieurs qui sont de véritables références au niveau mondial.

NOS UNIVERS



VOLET ROULANT



SOLUTION SOLAIRE



STORE TERRASSE



STORE VERTICAL



PORTE INDUSTRIELLE



FERMETURE COMMERCIALE

CONTACT
SERVICE CLIENT

T. 03 84 64 75 00

@ service@simu.com



PROPOSEZ UN PRODUIT ÉCO-CONÇU AVEC UN IMPACT ENVIRONNEMENTAL RÉDUIT

Un impact environnemental réduit vérifié par un organisme extérieur indépendant et consultable en toute transparence (PEP Ecopassport®).

Réduction de la consommation en mode veille de réduction comparée à sa version non éco-conçue 94%.

Sélection des matériaux qui respectent les exigences environnementales et sanitaires.

Un emballage qui privilégie l'utilisation de matériaux recyclés renouvelables et recyclables.

Un démontage facilité et une large gamme de pièces détachées pour le recyclage et les réparations éventuelles.

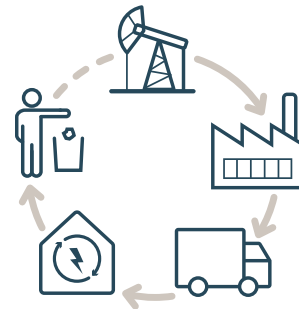

NOTRE SERVICE CUSTOMISATION



Dans un souci de perpétuelle adaptation aux besoins spécifiques de nos clients, la customisation se trouve au cœur de notre offre. Pour cela, nous accompagnons nos clients en leur proposant deux solutions :

- LE "KITTING" :

nous créons une nouvelle référence regroupant des produits et accessoires dans un nouveau conditionnement, par exemple :

- Différents accessoires dans le kit,
- Des accessoires montés sur le moteur pour gagner du temps lors de l'assemblage.

- LA MODIFICATION TECHNIQUE :

nous apportons une modification fonctionnelle à un produit standard pour l'adapter à votre besoin.





Plateforme de commande de ligne



N'attendez plus

pour demander vos identifiants !

Dans la rubrique « Vos contacts » sur simu.com
ou auprès de votre conseiller commercial habituel.

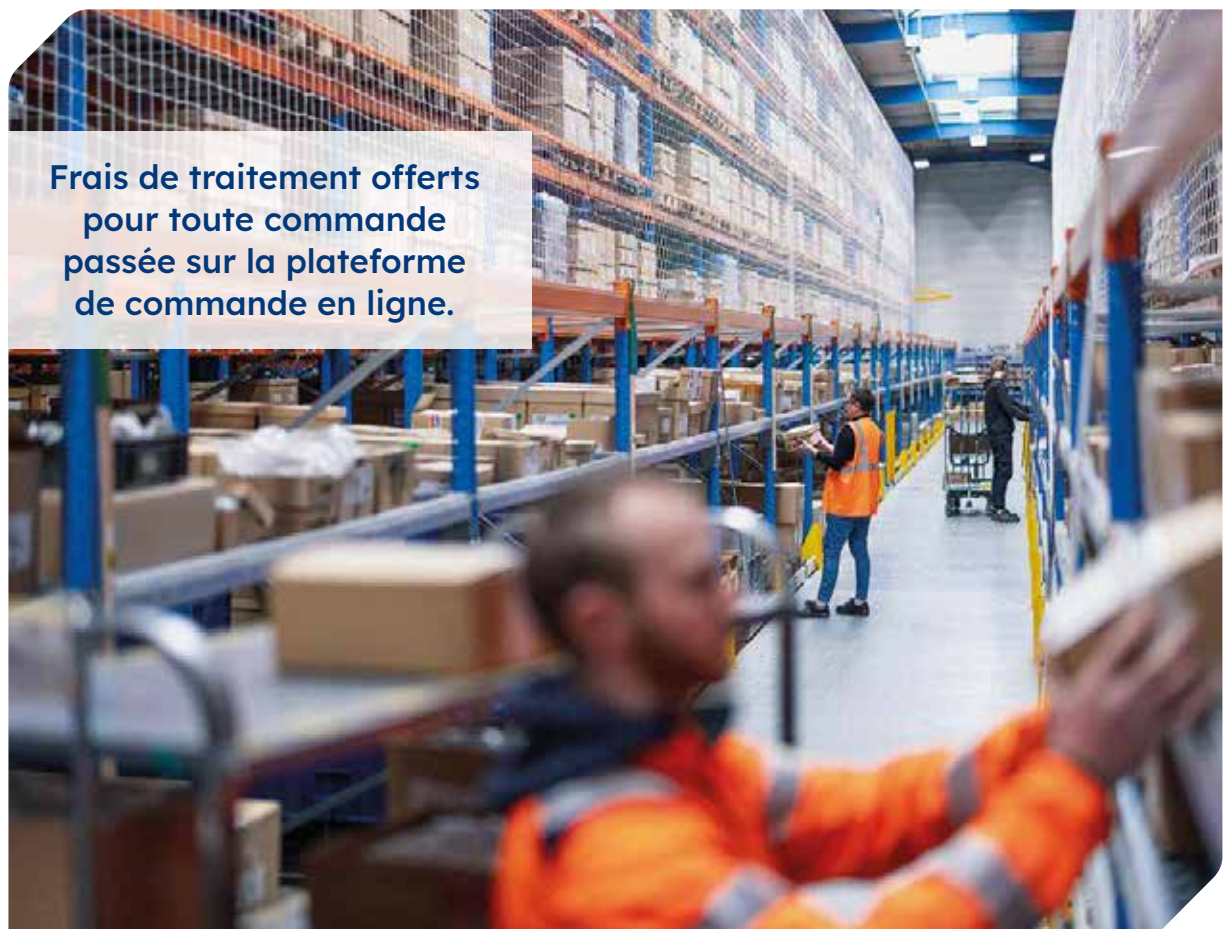

**Frais de traitement offerts
pour toute commande
passée sur la plateforme
de commande en ligne.**



**”SIMU, l’expert des solutions
de motorisation :**
quand les standards les plus élevés,
l’expertise technique
et le pragmatisme se conjuguent,
un partenariat industriel solide naît.”

SIMU, marque du Groupe SOMFY,
est leader de la motorisation depuis 1952.
Nous sommes réputés pour notre expertise dans les volets roulants,
les stores et les applications commerciales et industrielles.
Chez SIMU, le **NON** n’existe pas.

Nous sommes au service des industriels,
combinant une technologie de pointe avec une approche centrée sur le client
et orientée vers les solutions, favorisant ainsi les partenariats à long terme.

Nos produits sont robustes, simples et efficaces et sont conçus comme des
solutions essentielles qui correspondent aux standards
les plus élevés du marché.

Découvrez notre expertise technique ainsi que notre approche
collaborative et pragmatique sur www.simu.com.

Ensemble, ne faisons qu’un.

 **simu**
Together as one



Identification & traçabilité des produits SIMU

Chaque moteur SIMU dispose d'une étiquette d'identification avec une immatriculation unique, collée sur le tube, utile pour avoir les informations techniques sur celui-ci et assurer sa traçabilité.

Identifier une étiquette commandes et automatismes

Chaque commande et automatisme SIMU dispose d'une étiquette d'identification avec :

- soit une immatriculation unique avec datamatrix permettant d'opérer une traçabilité du produit à la seconde de fabrication,
- soit une étiquette standard traçant le produit.

L'étiquette produit comprend un grand nombre d'informations* = standards, nom produits,...

Etiquette pour immatriculation unique avec datamatrix

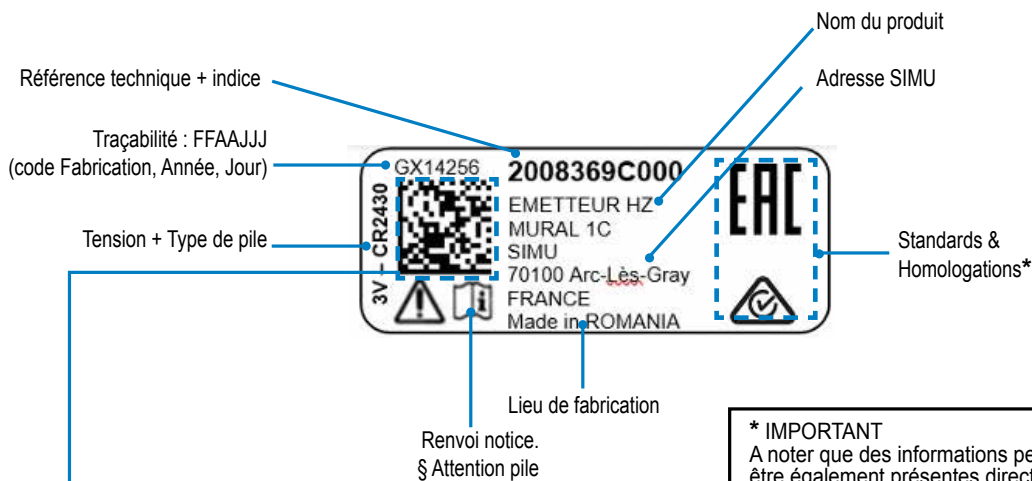

*** IMPORTANT**
A noter que des informations peuvent être également présentes directement sur la plasturgie des produits.
CE, TRAITEMENT DES DECHETS (piles)

Traçabilité : DataMatrix
Le datamatrix fournit un code permettant la traçabilité du moteur :



TEXT
2008732A000 GX14256 142356

1 | 2 | 3 | 4 | 5 | 6 | 7

- 1- Référence technique + indice
- 2- Code de fabrication (FF)
- 3- Année de fabrication (AA)
- 4- Jour de fabrication (JJJ)
- 5- Heure de fabrication (HH)
- 6- Minute de fabrication (MM)
- 7- Seconde de fabrication (SS)

Distinguer un émetteur BHZ d'un émetteur HZ

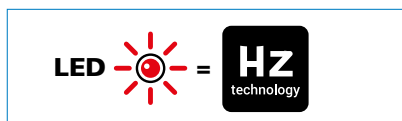
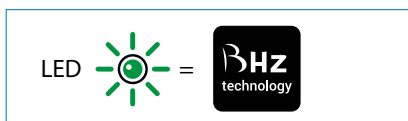

Identifier une étiquette moteur

Chaque moteur SIMU dispose d'une étiquette d'identification avec une immatriculation unique, collée sur le tube, utile pour avoir les informations techniques sur celui-ci et assurer sa traçabilité.

Étiquette pour immatriculation unique avec datamatrix et code barre

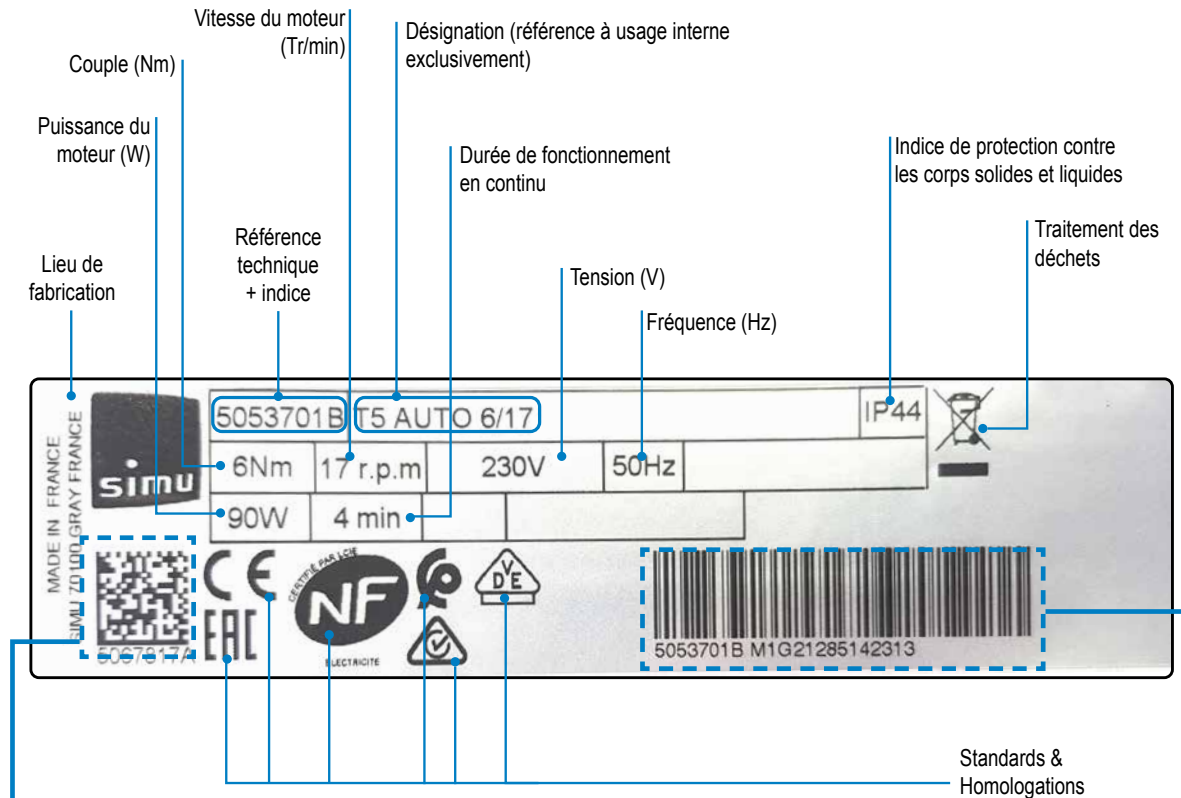

Le datamatrix et le code barre fournissent un code permettant la traçabilité du moteur :

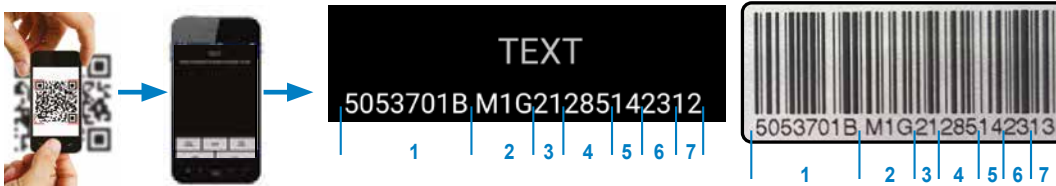

- En cas de dépannage ou de SAV, vous pourrez rencontrer des moteurs comportant des étiquettes différentes : il s'agit de modèles d'étiquettes plus anciens.
- Les informations données seront néanmoins les mêmes que celles présentées ci-dessus.

- 1- Référence technique + indice
- 2- Code de fabrication (FFF)
- 3- Année de fabrication (AA)
- 4- Jour de fabrication (JJJ)
- 5- Heure de fabrication (HH)
- 6- Minute de fabrication (MM)
- 7- Seconde de fabrication (SS)

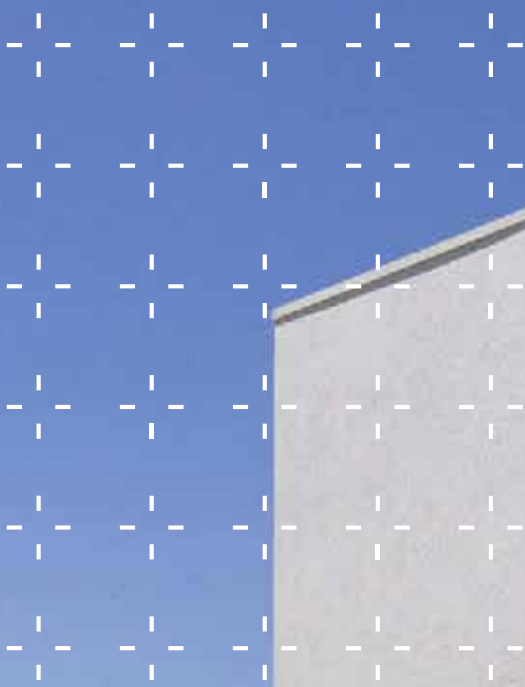

01. Mécanismes motorisés





01.

Mécanismes motorisés

ABAQUES	P.14
MOTEURS	P.20
ACCESSOIRES : JEUX D'ADAPTATION, SUPPORTS ET EMBOUTS	P.84
ACCESSOIRES POUR MANŒUVRE DE DÉPANNAGE	P.104

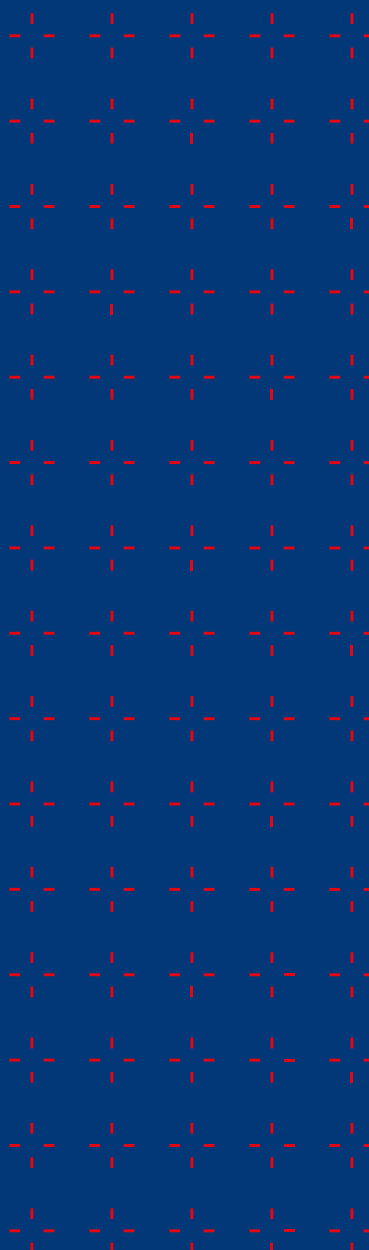



Abaques moteurs selon les différents tubes...

Les abaques et limites d'utilisation de ce catalogue

... sont donnés à titre indicatif et varient en fonction des caractéristiques de chaque installation (notamment : type de tablier, frottements, conditions d'installation, variations de la tension d'alimentation, variations de couple dues à la cinématique de chaque volet roulant...). Ils ne sauraient en aucun cas engager la responsabilité du vendeur ou du fabricant.

Une attention particulière doit également être portée aux préconisations d'utilisation des tubes (consulter les abaques d'utilisation des profileurs). Chaque fabricant de volets roulants devra donc effectuer des essais pour déterminer ses propres abaques. Pour tout cas particulier, nous consulter.

A noter

Sur simple demande, nous pouvons également réaliser des abaques personnalisés répondant aux caractéristiques spécifiques de vos fermetures. Le formulaire de demande est disponible page 18.

Volets roulants avec tube octo 40 & ZF 45

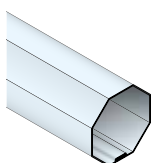

OCTO 40

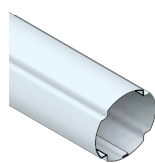

ZF 45

Poids maxi de tablier : **30 kg**

Le tableau suivant exprime un poids de tablier levable (en kg), en fonction des caractéristiques du volet roulant et du couple moteur :

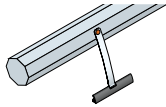
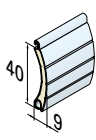
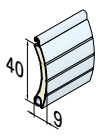
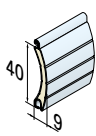
Type d'attache	Dimensions des lames	Hauteur de tablier	Couple moteur					
			3 Nm	4 Nm	6 Nm	9 Nm	10 Nm	13 Nm
 Attache ressort		1,5 m	8 kg	11 kg	17 kg	25 kg	28 kg	-
		2,4 m	8 kg	10 kg	15 kg	23 kg	25 kg	-
		3 m	7 kg	9 kg	14 kg	21 kg	23 kg	30 kg
 Verrou V.A.S. ou V.A.R.		1,5 m	8 kg	11 kg	16 kg	24 kg	27 kg	-
		1,5 m	8 kg	10 kg	15 kg	23 kg	25 kg	-
		1,5 m	7 kg	9 kg	14 kg	20 kg	23 kg	29 kg
 Verrou Easylink		1,5 m	8 kg	11 kg	16 kg	25 kg	28 kg	-
		1,5 m	8 kg	10 kg	15 kg	23 kg	26 kg	-
		1,5 m	7 kg	9 kg	14 kg	21 kg	23 kg	30 kg

A noter

Attache ressort : système compatible avec les moteurs **Ø40 mm** sauf avec le moteur **T3.5 AUTO®+**

Volets roulants avec tube octo 50 & ZF 54

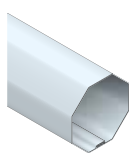

OCTO 50

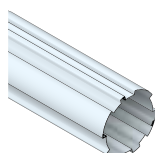

ZF 54

Poids maxi de tablier : **40 kg**

Le tableau suivant exprime un poids de tablier levable (en kg), en fonction des caractéristiques du volet roulant et du couple moteur :

Type d'attache	Dimensions des lames	Hauteur de tablier	Couple moteur											
			3 Nm	4 Nm	5 Nm	6 Nm	8 Nm	9 Nm	10 Nm	13 Nm	15 Nm	17 Nm	20Nm	25 Nm
 Attache ressort	 40	1,5 m	8 kg	11 kg	14 kg	16 kg	22 kg	24 kg	27 kg	35 kg	-	-	-	-
		2,4 m	8 kg	10 kg	13 kg	15 kg	20 kg	23 kg	25 kg	33 kg	38 kg	-	-	-
		3 m	7 kg	9 kg	12 kg	14 kg	19 kg	21 kg	24 kg	31 kg	35 kg	40 kg	-	-
	 55	1,5 m	8 kg	10 kg	13 kg	15 kg	20 kg	23 kg	25 kg	33 kg	38 kg	-	-	-
		2,4 m	7 kg	9 kg	12 kg	14 kg	18 kg	21 kg	23 kg	30 kg	35 kg	39 kg	-	-
		3 m	6 kg	9 kg	11 kg	13 kg	17 kg	19 kg	22 kg	28 kg	32 kg	37 kg	-	-
 Attache rigide	 40	1,5 m	8 kg	11 kg	13 kg	16 kg	21 kg	24 kg	27 kg	34 kg	40 kg	-	-	-
		2,4 m	8 kg	10 kg	13 kg	15 kg	20 kg	23 kg	26 kg	33 kg	38 kg	-	-	-
		3 m	7 kg	9 kg	12 kg	14 kg	18 kg	21 kg	23 kg	30 kg	35 kg	39 kg	-	-
	 55	1,5 m	7 kg	10 kg	12 kg	15 kg	20 kg	22 kg	25 kg	32 kg	37 kg	-	-	-
		2,4 m	7 kg	9 kg	12 kg	14 kg	19 kg	21 kg	24 kg	31 kg	35 kg	40 kg	-	-
		3 m	6 kg	8 kg	11 kg	13 kg	17 kg	19 kg	21 kg	27 kg	32 kg	36 kg	-	-
 Verrou V.A.S. ou V.A.R.	 40	1,5 m	6 kg	8 kg	11 kg	13 kg	17 kg	19 kg	21 kg	27 kg	32 kg	36 kg	-	-
		2,4 m	6 kg	8 kg	10 kg	11 kg	15 kg	17 kg	19 kg	25 kg	29 kg	32 kg	38 kg	-
		3 m	5 kg	7 kg	9 kg	10 kg	14 kg	15 kg	17 kg	22 kg	26 kg	29 kg	34 kg	-
	 55	1,5 m	6 kg	8 kg	10 kg	12 kg	16 kg	18 kg	20 kg	25 kg	29 kg	33 kg	39 kg	-
		2,4 m	5 kg	7 kg	9 kg	11 kg	14 kg	16 kg	18 kg	23 kg	26 kg	30 kg	35 kg	-
		3 m	5 kg	6 kg	8 kg	9 kg	12 kg	14 kg	16 kg	20 kg	23 kg	26 kg	31 kg	39 kg
 Verrou Easylink	 40	1,5 m	7 kg	9 kg	11 kg	13 kg	18 kg	20 kg	22 kg	29 kg	33 kg	-	-	-
		2,4 m	6 kg	8 kg	10 kg	12 kg	16 kg	18 kg	20 kg	26 kg	30 kg	34 kg	-	-
		3 m	5 kg	7 kg	9 kg	11 kg	14 kg	16 kg	18 kg	23 kg	27 kg	31 kg	-	-
	 55	1,5 m	6 kg	8 kg	10 kg	12 kg	16 kg	18 kg	21 kg	27 kg	31 kg	35 kg	-	-
		2,4 m	6 kg	7 kg	9 kg	11 kg	15 kg	17 kg	19 kg	24 kg	28 kg	31 kg	-	-
		3 m	5 kg	7 kg	8 kg	10 kg	13 kg	15 kg	17 kg	21 kg	25 kg	28 kg	33 kg	-

A noter

Attache ressort et attache rigide : systèmes compatibles avec tous les moteurs **Ø40 mm** et **Ø50 mm** sauf avec les moteurs **T3.5 AUTO⁺** - **T3.5 EBHz** - **T5 AUTO[®]** - **T5 EBHz** - **T5 AUTO[®]+SHORT** - **T5 AUTO[®]SHORT Hz** et **T5 AUTO[®]SHORT BHz**



Volets roulants avec tube octo 60 & ZF 64



OCTO 60

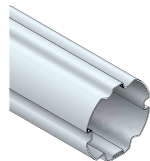

ZF 64

⚠ Poids maxi de tablier : **60 kg**

Le tableau suivant exprime un poids de tablier levable (en kg), en fonction des caractéristiques du volet roulant et du couple moteur :

Type d'attache	Dimensions des lames	Hauteur de tablier	Couple moteur													
			3 Nm	4 Nm	5 Nm	6 Nm	8 Nm	9 Nm	10 Nm	13 Nm	15 Nm	17 Nm	20 Nm	25 Nm	30 Nm	35 Nm
 Attache ressort	 40 9	1,5 m	8 kg	10 kg	13 kg	15 kg	20 kg	23 kg	25 kg	33 kg	38 kg	43 kg	50 kg	-	-	-
		2,4 m	7 kg	10 kg	12 kg	14 kg	19 kg	22 kg	24 kg	31 kg	36 kg	41 kg	48 kg	60 kg	-	-
		3 m	7 kg	9 kg	12 kg	14 kg	18 kg	21 kg	23 kg	30 kg	35 kg	39 kg	46 kg	58 kg	-	-
	 55 14	1,5 m	8 kg	10 kg	13 kg	15 kg	20 kg	23 kg	25 kg	33 kg	38 kg	43 kg	50 kg	-	-	-
		2,4 m	7 kg	10 kg	12 kg	14 kg	19 kg	22 kg	24 kg	31 kg	36 kg	41 kg	48 kg	60 kg	-	-
		3 m	7 kg	9 kg	12 kg	14 kg	18 kg	21 kg	23 kg	30 kg	35 kg	39 kg	46 kg	58 kg	-	-
 Attache rigide	 40 9	1,5 m	6 kg	9 kg	11 kg	13 kg	17 kg	19 kg	22 kg	28 kg	32 kg	37 kg	-	-	-	-
		2,4 m	6 kg	8 kg	10 kg	12 kg	16 kg	18 kg	20 kg	25 kg	29 kg	33 kg	39 kg	-	-	-
		3 m	5 kg	7 kg	9 kg	10 kg	14 kg	15 kg	17 kg	22 kg	26 kg	29 kg	34 kg	-	-	-
	 55 14	1,5 m	6 kg	8 kg	10 kg	11 kg	15 kg	17 kg	19 kg	25 kg	29 kg	32 kg	38 kg	-	-	-
		2,4 m	5 kg	7 kg	9 kg	10 kg	14 kg	15 kg	17 kg	22 kg	26 kg	29 kg	34 kg	-	-	-
		3 m	4 kg	6 kg	7 kg	9 kg	12 kg	13 kg	15 kg	19 kg	22 kg	25 kg	29 kg	36 kg	-	-
 Verrou V.A.S. ou V.A.R.	 40 9	1,5 m	6 kg	8 kg	10 kg	12 kg	16 kg	18 kg	20 kg	26 kg	30 kg	34 kg	40 kg	50 kg	60 kg	-
		2,4 m	5 kg	7 kg	9 kg	11 kg	14 kg	16 kg	18 kg	23 kg	27 kg	31 kg	36 kg	45 kg	54 kg	-
		3 m	5 kg	6 kg	8 kg	10 kg	13 kg	14 kg	16 kg	21 kg	24 kg	27 kg	32 kg	40 kg	48 kg	56 kg
	 55 14	1,5 m	6 kg	8 kg	10 kg	12 kg	16 kg	18 kg	20 kg	25 kg	29 kg	33 kg	39 kg	49 kg	59 kg	-
		2,4 m	5 kg	7 kg	9 kg	10 kg	14 kg	15 kg	17 kg	22 kg	26 kg	29 kg	34 kg	43 kg	51 kg	60 kg
		3 m	5 kg	6 kg	8 kg	9 kg	12 kg	14 kg	16 kg	20 kg	23 kg	26 kg	31 kg	39 kg	47 kg	54 kg
 OCTOEASY Verrou Easylink	 40 9	1,5 m	-	-	9 kg	11 kg	13 kg	18 kg	20 kg	22 kg	29 kg	33 kg	-	-	-	-
		2,4 m	-	-	8 kg	10 kg	12 kg	16 kg	18 kg	20 kg	26 kg	30 kg	34 kg	-	-	-
		3 m	-	-	7 kg	9 kg	11 kg	14 kg	16 kg	18 kg	23 kg	27 kg	31 kg	-	-	-
	 55 14	1,5 m	-	-	8 kg	10 kg	11 kg	15 kg	17 kg	19 kg	25 kg	29 kg	32 kg	-	-	-
		2,4 m	-	-	7 kg	9 kg	10 kg	14 kg	15 kg	17 kg	22 kg	26 kg	29 kg	34 kg	-	-
		3 m	-	-	6 kg	8 kg	9 kg	12 kg	14 kg	15 kg	20 kg	23 kg	26 kg	30 kg	-	-

A noter

Attache ressort et attache rigide : systèmes compatibles avec les moteurs **Ø40 mm** et **Ø50 mm** sauf avec les moteurs **T3.5 AUTO+ - T3.5 EBHz - T5 AUTO® - T5 EBHz - T5 AUTO®+SHORT - T5 AUTO®SHORT Hz et T5 AUTO®SHORT BHz**

Volets roulants avec tube octo 70

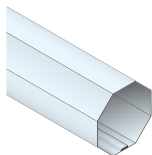

OCTO 70

Poids maxi de tablier : **100 kg**

Le tableau suivant exprime un poids de tablier levable (en kg), en fonction des caractéristiques du volet roulant et du couple moteur :

Type d'attache	Dimensions des lames	Hauteur de tablier	Couple moteur												
			8 Nm	10 Nm	15 Nm	20 Nm	25 Nm	30 Nm	35 Nm	40 Nm	50 Nm	55 Nm	60 Nm	70 Nm	80 Nm
 Attache ressort	 40	1,5 m	18 kg	23 kg	35 kg	46 kg	58 kg	69 kg	-	-	-	-	-	-	-
		2,4 m	16 kg	20 kg	30 kg	40 kg	50 kg	60 kg	70 kg	-	-	-	-	-	-
		3 m	14 kg	18 kg	27 kg	36 kg	45 kg	54 kg	63 kg	-	-	-	-	-	-
	 55	1,5 m	15 kg	19 kg	28 kg	37 kg	46 kg	56 kg	65 kg	74 kg	93 kg	-	-	-	-
		2,4 m	12 kg	15 kg	23 kg	30 kg	38 kg	45 kg	53 kg	60 kg	75 kg	83 kg	90 kg	-	-
		3 m	11 kg	14 kg	20 kg	27 kg	34 kg	41 kg	47 kg	54 kg	68 kg	74 kg	81 kg	95 kg	-
 Verrou V.A.S. ou V.A.R.	 40	1,5 m	15 kg	19 kg	28 kg	37 kg	46 kg	56 kg	65 kg	-	-	-	-	-	
		2,4 m	12 kg	15 kg	23 kg	30 kg	38 kg	45 kg	53 kg	60 kg	-	-	-	-	
		3 m	11 kg	14 kg	20 kg	27 kg	34 kg	41 kg	47 kg	54 kg	68 kg	-	-	-	
	 55	1,5 m	12 kg	16 kg	23 kg	31 kg	39 kg	47 kg	54 kg	62 kg	78 kg	85 kg	93 kg	-	-
		2,4 m	10 kg	12 kg	18 kg	24 kg	30 kg	36 kg	42 kg	48 kg	60 kg	66 kg	72 kg	84 kg	96 kg
		3 m	8 kg	11 kg	16 kg	21 kg	26 kg	32 kg	37 kg	42 kg	53 kg	58 kg	63 kg	74 kg	84 kg

A noter

Attache ressort : système compatible avec les moteurs **Ø50 mm** et **Ø60 mm** sauf avec les moteurs **T5 AUTO® - T5 EBHz - T5 AUTO®+SHORT- T5 AUTO®SHORT Hz et T5 AUTO®SHORT BHz**



Abaques moteurs formulaires

Grilles de sélection moteur personnalisées :

Sur simple demande, SIMU peut établir des grilles de sélection de motorisations personnalisées suivant votre gamme de moteurs retenus, les dimensions et poids des lames et lames finales utilisées, du tube d'enroulement et des verrous utilisés.

Il vous suffit de remplir le formulaire ci-contre et de le renvoyer par mail : service@simu.com

A retourner au service technique par e-mail :
service@simu.com





Formulaire de demande d'abaques personnalisés à remplir et à retourner au service technique par e-mail : service@simu.com

TOUS LES CHAMPS ET INFORMATIONS SONT OBLIGATOIRES, MERCI DE LES COMPLETER

DATE : N° COMPTE CLIENT CONTACT :

NOM DE LA SOCIÉTÉ :

ADRESSE :

CODE POSTALE : VILLE :

PRODUIT PORTEUR

RÉF DEMANDE / PRODUIT PORTEUR :

TUBE

MODÈLE DE TUBE :

DIAMÈTRE EXTÉRIEUR (mm) :

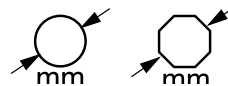

LIENS RIGIDES

ÉPAISSEUR DES LIENS OU DES BAGUES (mm) :



TABLIER

POIDS DU TABLIER (Kg/m²) :

TYPE DE LAME : STANDARD DROITE ARRONDIE

Pas de la lame (A) en mm :

Épaisseur min. de la lame (B) en mm:

Épaisseur max. de la lame (C) en mm:

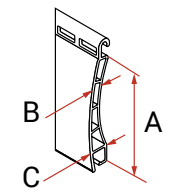

Lame standard

LAME FINALE : PAS DE LA LAME (mm) :

POIDS SANS LEST (Kg/ml) :

MOTEUR

Gamme(s) moteurs souhaitée(s) :

ex : T3.5 - T5Hz - DMI - DMIHz - ZSP - AUTO - etc

CHOIX D'ABAQUES

Couple nominal (par défaut) : Couple maxi :

FORMAT FICHER D'EXPORT

PDF EXCEL CSV



Tableaux des gammes moteurs filaires et radio

Gamme de moteurs filaires

		40 mm		50 mm		60 mm	
		1224V CC	230V CA	1224V CC	230V CA	230V CA	
 FILAIRES	PROGRESSIF	X	X	X	X	X	
	PROGRESSIF DMI				X	X	
	AUTO®				X		
	AUTO®+		X		X		
	AUTO®+SHORT (moteur court)				X		
	E				X		

A savoir

- o PROGRESSIF : réglage manuel des fins de course progressifs avec un outil de réglage.
- o PROGRESSIF DMI : équipé d'une manœuvre de dépannage intégrée à la tête moteur.
- o AUTO® : réglage automatique des fins de course électroniques. Le volet doit être équipé de butées hautes et basses.
- o AUTO®+ : réglage automatique des fins de course électroniques. Le volet doit être équipé de butées hautes et basses.
Fonction déstressage en HAUT et BAS des fins de course électroniques pour ne pas déformer les caissons et forcer sur le tablier.
- o AUTO®+SHORT : version moteur court pour volet de faible largeur.
- o E (Électronique) : 4 modes de réglages possibles des fins de course électroniques, avec un inverseur spécifique de réglage.

Gamme de moteurs radio

		40 mm		50 mm		60 mm	
		1224V CC	230V CA	230V CA	230V CA		
 RADIO	Hz	PROGRESSIF DMI Hz.01			X	X	
		RADIO Hz.02		X	X	X	
		AUTO®SHORT Hz (moteur court)			X		
	BHz*	EHz	X		X		
		AUTO®SHORT BHz (moteur court)			X		
		EBHz		X	X		
	AUTO® BHz			X			

A savoir

- o PROGRESSIF DMI Hz.01 : réglage manuel des fins de course progressifs avec un outil de réglage.
Équipé d'une manœuvre de dépannage.
- o RADIO Hz.02 : réglage manuel des fins de course électroniques depuis un émetteur radio.
- o AUTO®SHORT Hz et BHz* : réglage automatique des fins de course électroniques. Le volet doit être équipé de butées hautes et basses. Version moteur court pour volet de faible largeur.
- o E Hz et E BHz* (Electronique) : 4 modes de réglages possibles des fins de course électroniques depuis l'émetteur.

* QU'EST-CE QUE SIMU-BHz ?

C'est la nouvelle gamme radio avec retour d'information développée par SIMU.

Grâce à la box et l'application TaHoma de chez Somfy, je vois la position de mes volets motorisés en BHz, depuis mon smartphone, de chez moi ou d'ailleurs. Je peux aussi faire le choix de régler l'ouverture de mon volet à la position souhaitée !



Fonctions & particularités des moteurs

FILAIRE	RÉGLAGE FIN DE COURSE		FONCTIONS & PARTICULARITÉS
Moteur E		4 modes de réglages	
Moteur AUTO®		Réglage Automatique	
Moteur AUTO®+		Réglage Automatique	
Moteur AUTO®+SHORT		Réglage Automatique	
Progressif		Réglage manuel progressif	
Progressif DMI		Réglage manuel progressif	

RADIO	RÉGLAGE FIN DE COURSE		FONCTIONS & PARTICULARITÉS	OPTIONS
Moteur E		4 modes de réglages		
Moteur AUTO®SHORT		Réglage Automatique		
Moteur RADIO Hz.02		Réglage manuel depuis un émetteur		
Progressif DMI		Réglage manuel progressif		

	4 modes de réglages possibles des fins de course électroniques : AUTOMATIQUE - SEMI AUTOMATIQUE HAUT - SEMI AUTOMATIQUE BAS - MANUEL		Réglage manuel des fins de course électroniques depuis un émetteur radio.
	Réglage automatique des fins de course électroniques. Le volet doit être équipé de butées hautes et basses.		Réglage manuel des fins de course progressifs avec un outil de réglage.
	ARRÊT SUR OBSTACLE		DÉTECTION DU GEL
	TUBE COURT		DÉSTRESSAGE
			POSITION INTERMÉDIAIRE
			RETOUR D'INFORMATION BHZ*
	DMI avec manœuvre de dépannage intégrée à la tête moteur.		RADIO SIMU-Hz



Tableau des fonctionnalités moteurs

		MOTEURS À COURANT CONTINU											
		Ø40		Ø50		Ø40							
				FILAIRE	FILAIRE			FILAIRE					
		RADIO	RADIO			RADIO	RADIO				RADIO		
		T3.5 E BHz CC	T3.5 E Hz CC	T3.5 CC	T5 CC	T3.5 E BHz	T3.5 Hz.02	T3.5 E	T3.5 AUTO+	T3.5	T5S E BHz	T5S AUTO BHz	T5S AUTOSHORT BHz
Tête moteur													
TENSIONS	230V~ - 50Hz					x	x	x	x	x	x	x	x
	120V~ - 60Hz						x			x			
	12 VCC	x	x	x	x								
	24 VCC			x	x								
CARACTÉRISTIQUES	Gamme de couples (Nm)	3 à 10	3 à 10	3 à 10	15 à 35	4 à 13	3 à 13	4 à 13	4 à 13	3 à 13	8 à 50	6 à 20	6
	Ø minimum intérieur du tube (mm)		37	37	47	37	37	37	37	37	47	47	47
	Cotes hors tout moteur adapté mini/max (mm)	474	474	373	621	475/510	475/510	488/510	475/510	414/485	621/695	617/617	87
	Manoeuvre de dépannage intégrée DMI												
	Câblage parallèle					x	x	x**	x**		x		x
	Câble débrochable										x	x	x
RÉGLAGE DES FINS DE COURSE	depuis un émetteur	x	x			x	x				x		x
	depuis un inverseur de réglage spécifique							x					
	AUTOMATIQUE							x	x			x	
	PROGRESSIF avec un outil de réglage			x	x					x			
MODE DE RÉGLAGE	MANUEL	x	x	x	x	x	x	x		x	x		
	AUTOMATIQUE	x	x			x		x	x		x	x	x
	SEMI-AUTOMATIQUE BAS	x	x			x		x			x		
	SEMI-AUTOMATIQUE HAUT	x	x			x		x			x		
FONCTIONS	Position intermédiaire	x	x			x	x				x	x	x
	Fonction DÉSTRESSAGE	x	x			x		x	x		x	x	x
	Protection contre le gel	x	x			x		x	x		x	x	x
	Détection d'obstacle	x	x			x			x		x	x	x
	Émetteurs BHz	x				x		x			x	x	x
	Émetteurs SIMU-Hz		x				x						
	TSA+ (séquentiel)		x*				x*						
Compatible avec TaHoma® switch		x	x			x	x				x	x	x

x* : incompatible pour les réglages fin de course

x** : 3 moteurs maximum en parallèle sur un inverseur

x*** : câblage en parallèle possible pour les couples ≥ 20 Nm (3 moteurs max)



MOTEURS
À COURANT ALTERNATIF

Ø50											Ø60				
Hz RADIO				Hz RADIO + manœuvre de dépannage manuelle	FILAIRE						FILAIRE + manœuvre de dépannage manuelle	Hz RADIO	Hz RADIO + manœuvre de dépannage manuelle	FILAIRE	FILAIRE + manœuvre de dépannage manuelle
T5S E Hz	T5S Hz.02	T5S AUTO Hz	T5S AUTOSHORT Hz	DMI 5 Hz.01	T5S E	T5S AUTO+SHORT	T5S AUTO	T5	T5S	DMI 5	T6 Hz.02	DMI 6 Hz.01	T6	DMI6	
x	x	x	x	x	x	x	x	x	x	x	x	x	x	x	
	x			x				x		x	x	x	x	x	
8 à 50	8 à 50	8 à 35	6	10 à 50	8 à 50	6	6 à 35	8 à 50	8 à 50	8 à 50	60 à 120	80 à 120	40 à 120	40 à 120	
47	47	47	47	47	47	47	47	47	47	47	60	60	60	60	
21/695	621/695	617/691	387	757/797	621/695	387	521/695	521/621	496/650	617	758	878	718	704	
				x						x		x		x	
x	x		x	x	x**	x**	x***				x	x			
x	x	x	x		x	x	x		x						
x	x	x	x	x							x	x			
					x										
					x	x	x								
				x				x	x	x		x	x	x	
x	x			x	x	x	x				x	x	x	x	
x		x	x		x	x	x								
x					x										
x	x	x	x								x				
x		x	x		x	x	x								
x		x	x		x	x	x								
x	x	x	x	x							x	x			
x*	x*	x*	x*	x*							x*	x*			
x	x	x	x	x							x	x			



Motorisation solaire AUTOSUN 2 BHz



Moteur
Panneau solaire
Batterie



SIMU est un spécialiste reconnu des solutions solaires pour volets roulants depuis 2006. Tous les moteurs solaires sont fabriqués en France et répondent aux normes d'éco-conception.

AUTOSUN, c'est la solution solaire de SIMU permettant de motoriser votre volet roulant grâce à une solution complète composée d'un moteur, d'une batterie, d'un panneau solaire et d'une offre complète d'accessoires.



Zoom sur le système solaire

La solution SOLAIRE 100% AUTONOME, sans travaux

- **Système de motorisation autonome** pour volet roulant de toit et de façade fonctionnant grâce à l'énergie solaire, une énergie gratuite, propre et renouvelable.
- **Protocole BHz** : grâce à la box et l'application TaHoma, le moteur renvoie sur votre smartphone l'information sur sa position.
- **Pas de câblage** : AUTOSUN 2 BHz ne se connecte ni au réseau électrique, ni aux points de commande (technologie radio SIMU-BHz), ce qui signifie aucune saignée ni dégradation des murs intérieurs existants.
- **Des rendements optimisés** : AUTOSUN 2 BHz a été développé pour fonctionner dans la majorité des zones géographiques.
- **Autonomie du système** : 45 jours sans soleil à raison de 2 cycles par jour.
- **Batterie avec coque** : pour une protection IP44 qui la rend plus résistante aux chocs et aux pénétrations de liquides.

Une solution innovante qui s'adapte à tous les types de volets roulants quelle que soit votre installation (rénovation ou neuf, volet de toit ou de façade).



Rénovation



Traditionnel



Tunnel



Bloc baie

AUTOSUN est une solution durable et responsable, développée suivant les principes d'écoconception.

Moteur



Panneau solaire



Batterie



Moteur T3.5 EBHZ DC :
Couples : 3, 6 ou 10 Nm



Panneau solaire :
avec adhésifs ou à trous



Batterie :
nue ou avec coque alu

Motorisation T3.5 EBHZ DC 100% radio

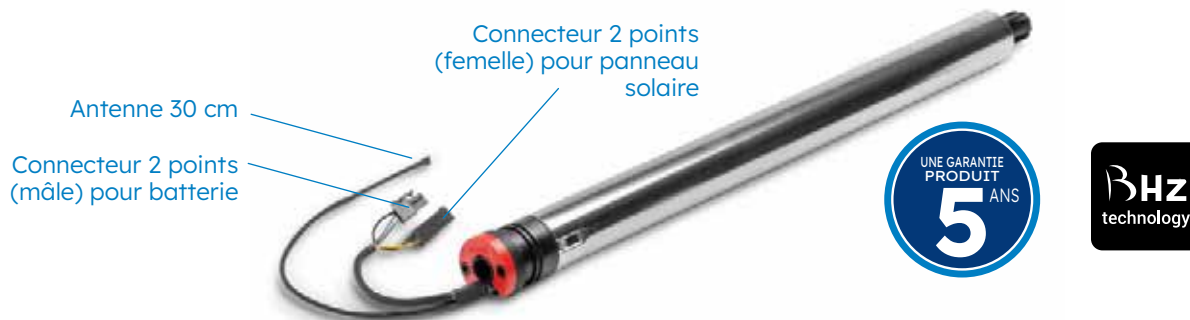

- **Technologie radio BHZ** (868-870 MHz)
- **4 modes de réglages possibles** : tout automatique, semi-automatique bas, semi-automatique haut et manuel.
- **Réglage des fins de course à vitesse réduite** en mode manuel, pour une meilleure précision.
- **Câble moteur** : avec un câble noir en PVC 20 cm, avec 2 connecteurs 2 points (avec détrompage) et une antenne de 30 cm. Taille du connecteur réduite pour un passage plus facile dans le coffre.
- **Fonctions** :
 - Arrêt sur obstacle : le moteur s'arrête en cas d'obstacle à la descente.
 - Détection du gel s'il est bloqué par le gel, à la montée ou lorsque la lame finale est verrouillée.
 - Position favorite utilisateur réglable. Appui « STOP » pour mouvoir le volet à la position favorite enregistrée.
 - Soft start & soft stop : démarrage en douceur du volet à l'ouverture & accostage en douceur du volet à l'ouverture et à la fermeture.
- **Compatible avec toute la gamme d'émetteurs et automatismes SIMU-BHZ, ainsi qu'avec la box TaHoma.**

Références

ALIMENTATION 12 VCC

Désignation	Couple	Vitesse	Puissance	Intensité	DIMENSIONS (mm)			Poïds	Références		
					La	Lb	Lc		x 1	x 10	x 100
T3.5 EBHZ DC - 3/23	3 Nm	23 tr/min	17 W	1.4 A	437	459	474	0,77 kg	2009551	2009554	2009557
T3.5 EBHZ DC - 6/18	6 Nm	18 tr/min	26 W	2.2 A	437	459	474	0,8 kg	2009552	2009555	2009558
T3.5 EBHZ DC - 10/12	10 Nm	12 tr/min	30 W	2.4 A	437	459	474	0,8 kg	2009553	2009556	2009559

Caractéristiques techniques

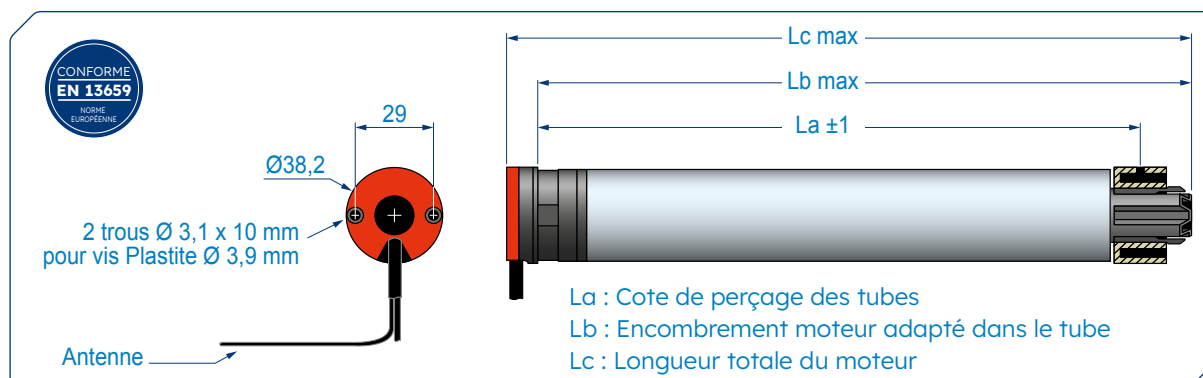

TENSION D'ALIMENTATION 12 Volts

FIN DE COURSE Système électronique, fonctionnement limité à 3 minutes.

INDICE DE PROTECTION IP 44

CÂBLE PVC Longueur 0,2 mètres, 3 brins de 0,5 mm², noir PVC Ø5mm avec deux connecteurs.

FRÉQUENCE RADIO SIMU-HZ 868-870 MHz avec réémission de l'ordre jusqu'à 8 fois

SÉCURITÉ DES COMMUNICATIONS Technologie Rolling Code Cryptée avec plus de 16 millions de combinaisons possibles.

PORTÉE Commande murale BHZ : ~150 m en champ libre ou ~15 m à travers 2 murs de béton.
Commande mobile BHZ + box TaHoma : ~200 m en champ libre ou ~20 m à travers 2 murs de béton.

ÉPAISSEUR DE LA TÊTE MOTEUR 15 mm.

RÉAJUSTEMENT DES FINS DE COURSE Tous les 60 cycles pendant 4 cycles.

HOMOLOGATIONS



Batterie nue ou à coque



BATTERIE NUE



Câble de 25 cm

BATTERIE AVEC COQUE



Câble de 60 cm

Câble de 30 cm

Gamme de batterie élargie pour s'adapter à toutes les configurations d'installation :

- 1 batterie avec coque de protection en alu et câble de 30 cm.
- 1 batterie avec coque de protection en alu et câble de 60 cm.
- 1 batterie nue, sans coque de protection et câble de 25 cm. Fixation par rivets pop des supports spécifiques + élastiques de maintien.
- Taille du connecteur réduite pour un passage plus facile dans le coffre.
- Batterie avec coque : possibilité de connecter et de déconnecter la rallonge facilement en ouvrant le bouchon de la batterie. Accessibilité facile car hors du coffre du volet roulant.



Rallonge à déconnexion rapide par connecteurs



Fixation prévue sur le support pour maintenir le câble en place

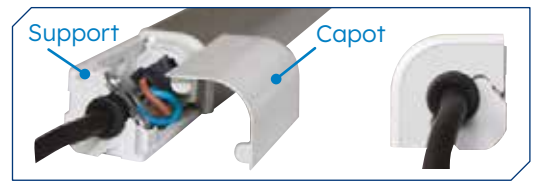

Support

Capot

Installation	Avantages	Batterie recommandées
Batterie à l'extérieur du coffre du volet roulant : - entre la coulisse et la menuiserie - derrière le coffre du volet	Accès facile à la batterie : pour la recharge, la remise à zéro ou le remplacement.	- Batterie avec coque de protection en alu et câble de 30 cm. - Batterie avec coque de protection en alu et câble de 60 cm. (Fixation par adhésif ou supports.)
Batterie à l'intérieur du coffre du volet roulant.	Intégration complète en usine. Aucune intervention sur chantier, le volet est livré sur chantier prêt à installer.	- Batterie avec coque de protection en alu et câble de 30 cm. (Fixation par adhésif ou supports.) - Batterie nue sans coque de protection et câble de 25 cm. (Fixation par supports spécifiques + élastiques.) Uniquement pour les coffres RÉNOVATION.

Caractéristiques techniques

BATTERIE	Ni-MH
TENSION NOMINALE	12 Volts
CAPACITÉ	2,2 Ah
TEMPÉRATURE DE FONCTIONNEMENT	de -20°C à +70°C
INDICE DE PROTECTION	IP X4
DURÉE DE VIE	± 8 ans
POIDS & DIMENSIONS	Batterie nue : 430 x 23,5 mm - 520 gr Batterie coque : 570 x 27 x 27 mm avec la rallonge de 0,3 m (connecteur 2 points) - 730 gr 570 x 27 x 27 mm avec la rallonge de 0,6 m (connecteur 2 points) - 760 gr

Références

Désignation	Références		
	x 1	x 10	x 20
Batterie nue	9020808	-	9020628
Batterie coque + rallonge 30 cm	9020634	9021212	-
Batterie coque + rallonge 60 cm	9020635	9021213	-

Cales (x2)



Support élastique (x2)



Désignation	Références
	x 1
KIT SOLAIRE EXTÉRIEUR C0,3M : Batterie avec rallonge 30 cm (9020634) + Panneau solaire à trous (9019032)	9021214
KIT SOLAIRE EXTÉRIEUR C0,6M : Batterie avec rallonge 60 cm (9020635) + Panneau solaire à trous (9019032)	9021215

Désignation	Références		
	x 1	x 40	x 200
JEU DE 20 ADHÉSIFS BATTERIE COQUE (longueur x largeur = 550 x 15 mm)	9021216	-	-
JEU DE 2 CALES BATTERIE COQUE (dimension : 23 x 19 mm)	9020637	-	-
Support avec élastique pour fixer batterie nue	-	9020630	9020629

Panneau solaire à trous ou adhésifs



Panneau solaire avec adhésif permettant de le coller directement sur le coffre rénovation.

- Panneau solaire en résine.
- Design sobre et élégant.
- 2 fixations possibles :
 - Directement sur le coffre du volet rénovation par rivet ou avec adhésifs.
 - Sur les supports inclinés, sur le coffre ou la maçonnerie.
- Tous les panneaux solaires ont une longueur de câble de 20 cm.

Caractéristiques techniques

MATIÈRE	Panneau en résine.
TYPE DE PANNEAU	Photovoltaïque monocristallin.
INDICE DE PROTECTION	IP X4
INTENSITÉ DÉLIVRÉE	195,8 mA max.
PUISSANCE	3,2 W
TYPE DE CÂBLE	2 fils de 200 mm avec connecteur 2 points - type prise Molex (mâle) et passe-câble en caoutchouc pour étanchéité
DIMENSIONS	470 x 60 x 6 mm
POIDS	230 g

Références

Désignation	Références		
	x 1	x 10	x 20
Panneau solaire avec trous	9019032	-	9019031
Panneau solaire avec adhésif	9020627	9020626	-

Désignation	Références
	x 1
KIT SOLAIRE EXTERIEUR C0,3M : Panneau solaire à trous (9019032) + batterie avec rallonge 30 cm (9020634)	9021214
KIT SOLAIRE EXTERIEUR C0,6M : Panneau solaire à trous (9019032) + batterie avec rallonge 60 cm (9020635)	9021215

Désignation	références
	x 1
Support du panneau solaire	9019683
Rallonge pour déporter le panneau solaire (5 m)	9019722
Rallonge pour déporter le panneau solaire (1 m)	9028176



Support panneau solaire



Rallonge



Les compatibilités émetteurs et automatismes

POUR PILOTER DIRECTEMENT UN VOLET ROULANT



Télécommande
mobile BHZ
1 canal



Emetteur mural BHZ
1 canal

POUR PROGRAMMER, AUTOMATISER, CENTRALISER LES VOLETS ROULANTS



Télécommande
mobile BHZ
5 canaux

UNE OFFRE 100% CONNECTÉE

Pilotage connecté avec TaHoma® switch pour votre plus grand confort.

Avec TaHoma®, vous pouvez connecter l'ensemble de vos équipements aux solutions SIMU (portail, porte de garage...) et faire profiter vos clients d'un écosystème connecté complet !



...AVEC TAHOMA® SWITCH



En ajoutant une touche de connectivité à vos volets, une multitude de possibilités s'offre à vous. TaHoma® switch centralise et connecte les volets de votre maison.

...AVEC LA GAMME D'ÉMETTEURS BHZ

Emetteurs 1 canal ou 5 canaux **sans** retour d'information.





Références pour les installateurs

Références

Le kit composé d'un moteur, d'un panneau et d'une batterie avec coque (câble de 60 cm), est livré dans un emballage unitaire, idéal pour l'installateur ou pour une rénovation.



Désignation	Références
	x 1
T3.5 EBHZ 3/23 12V + KIT SOL EXT : Moteur T3.5 EBHZ DC 3/23 + batterie coque alu 60 cm + panneau solaire	2009560
T3.5 EBHZ 6/18 12V + KIT SOL EXT : Moteur T3.5 EBHZ DC 6/18 + batterie coque alu 60 cm + panneau solaire	2009561
T3.5 EBHZ 10/12 12V + KIT SOL EXT : Moteur T3.5 EBHZ DC 10/12 + batterie coque alu 60 cm + panneau solaire	2009562



Accessoire support pour antenne

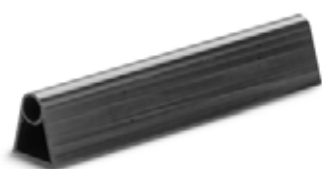

Pour garantir une bonne portée radio, il est indispensable de sortir l'antenne du caisson du volet roulant. Le support SIMU permet de sortir l'antenne de 10 cm du caisson et de l'éloigner d'1 cm de toute surface métallique.

Références

DÉSIGNATION	RÉFÉRENCES	
	x 1	x 100
SUPPORT ANTENNE	9027175	9027174

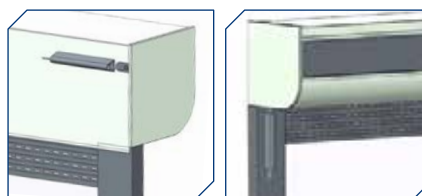
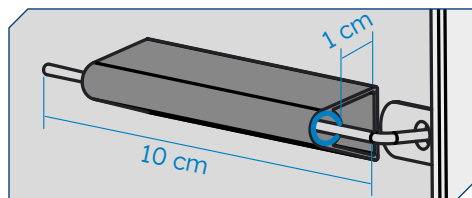

Accessoire chargeur batterie

Nouveau



Un seul chargeur pour toutes les batteries NimH des offres solaires pour volets roulants et stores.

Caractéristiques techniques

CLASSE D'ISOLATION	II
INDICE DE PROTECTION	IP30
TENSION MINIMALE	8,4 V
TENSION MAXIMALE	16,8 V
CABLE	1,80 m
DIMENSIONS	L 109 x l 49 x H 29 mm



Livré avec 2 rallonges de câbles pour garantir la compatibilité avec toutes les offres solaires.

Références

Désignation	Références
	x 1
Chargeur batterie Nimh	9028028



Motorisation solaire AUTOSUN 2 Hz



Moteur
Panneau solaire
Batterie



SIMU est un spécialiste reconnu des solutions solaires pour volets roulants depuis 2006. Tous les moteurs solaires sont fabriqués en France et répondent aux normes d'éco-conception.

AUTOSUN, c'est la solution solaire de SIMU permettant de motoriser votre volet roulant grâce à une solution complète composée d'un moteur, d'une batterie, d'un panneau solaire et d'une offre complète d'accessoires.



Zoom sur le système solaire

La solution SOLAIRE 100% AUTONOME, sans travaux

- **Système de motorisation autonome** pour volet roulant de toit et de façade fonctionnant grâce à l'énergie solaire, une énergie gratuite, propre et renouvelable.
- **Pas de câblage** : AUTOSUN 2 HZ ne se connecte ni au réseau électrique, ni aux points de commande (technologie radio SIMU-Hz), ce qui signifie aucune saignée ni dégradation des murs intérieurs existants.
- **Des rendements optimisés** : AUTOSUN 2 HZ a été développé pour fonctionner dans la majorité des zones géographiques.
- **Autonomie du système** : 45 jours sans soleil à raison de 2 cycles par jour.
- **Batterie avec coque** : pour une protection IP44 qui la rend plus résistante aux chocs et aux pénétrations de liquides.

Une solution innovante qui s'adapte à tous les types de volets roulants quelle que soit votre installation (rénovation ou neuf, volet de toit ou de façade).



Rénovation



Traditionnel



Tunnel



Bloc baie

AUTOSUN est une solution durable et responsable, développée suivant les principes d'écoconception.

Moteur



Panneau solaire



Batterie



Moteur T3.5 EHZ DC :
Couples : 3, 6 ou 10 Nm



Panneau solaire :
avec adhésifs ou à trous



Batterie :
nue ou avec coque alu

Motorisation T3.5 EHz DC 100% radio

Connecteur 2 points
(femelle)
pour panneau solaire

Connecteur 2 points
(mâle) pour batterie



- **Technologie radio HZ** (433,42 MHz)
- **4 modes de réglages possibles** : tout automatique, semi-automatique bas, semi-automatique haut et manuel.
- **Réglage des fins de course à vitesse réduite** en réglage manuel des fins de course pour une meilleure précision.
- **Câble moteur** : avec 2 connecteurs 2 points et détrompage. Taille du connecteur réduite pour un passage plus facile dans le coffre.
- **Fonctions** :
 - **Arrêt sur obstacle** : le moteur s'arrête en cas d'obstacle à la descente.
 - **Détection du gel** s'il est bloqué par le gel, à la montée ou lorsque la lame finale est verrouillée.
 - **Position favorite** utilisateur réglable. Appui « STOP » pour mouvoir le volet à la position favorite enregistrée.
 - **Soft start & soft stop** : démarrage en douceur du volet à l'ouverture & accostage en douceur du volet à l'ouverture et à la fermeture.
 - **Mise en veille profonde et « réveil du moteur » depuis l'émetteur**, plus besoin d'accéder à la batterie. La consommation est réduite au minimum pour le stockage et le transport du volet afin que la batterie ne se décharge pas inutilement. Le moteur est réveillé sur le chantier depuis l'émetteur.
- **Compatible avec toute la gamme d'émetteurs et automatismes SIMU-Hz, ainsi qu'avec la box TaHoma.**

Références

ALIMENTATION 12 VCC

Désignation	Couple	Vitesse	Puissance	Intensité	DIMENSIONS (mm)			Poids	Références		
					La	Lb	Lc		x 1	x 10	x 100
T3.5 EHz DC - 3/23	3 Nm	23 tr/min	17 W	1.4 A	437	459	474	0,77 kg	2009080	2009083	2009086
T3.5 EHz DC - 6/18	6 Nm	18 tr/min	26 W	2.2 A	437	459	474	0,8 kg	2009081	2009084	2009087
T3.5 EHz DC - 10/12	10 Nm	12 tr/min	30 W	2.4 A	437	459	474	0,8 kg	2009082	2009085	2009088

Caractéristiques techniques

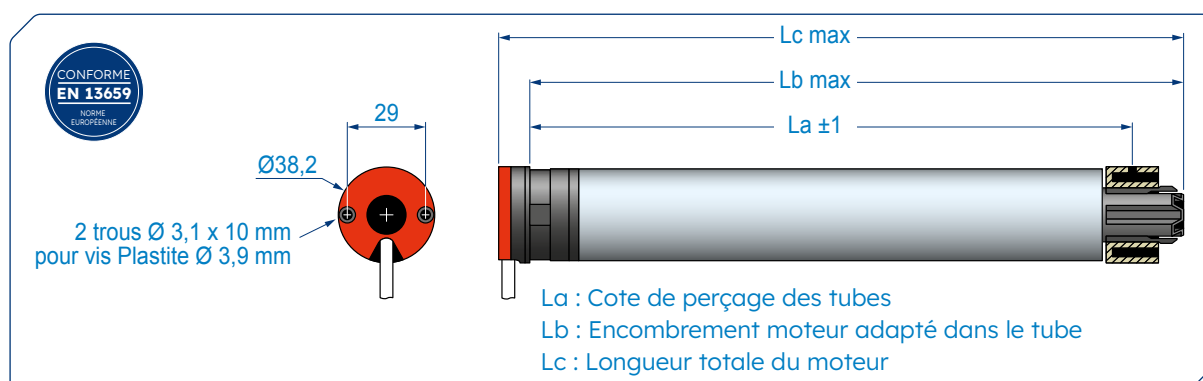

TENSION D'ALIMENTATION 12 Volts

FIN DE COURSE Système électronique, fonctionnement limité à 3 minutes.

INDICE DE PROTECTION IP 44

CÂBLE Longueur 0,2 mètres, 3 brins de 0,75 mm², Blanc VVF avec deux connecteurs.

FRÉQUENCE RADIO SIMU-HZ 433,42 MHz

SÉCURITÉ DES COMMUNICATIONS Technologie Rolling Code Cryptée avec plus de 16 millions de combinaisons possibles.

PORTÉE Commande murale HZ : ~150 m en champ libre ou ~15 m à travers 2 murs de béton.

Commande mobile HZ : ~200 m en champ libre ou ~20 m à travers 2 murs de béton.

ÉPAISSEUR DE LA TÊTE MOTEUR 14 mm.

RÉAJUSTEMENT DES FINS DE COURSE Tous les 60 cycles pendant 4 cycles.

HOMOLOGATIONS



Batterie nue ou à coque



BATTERIE NUE

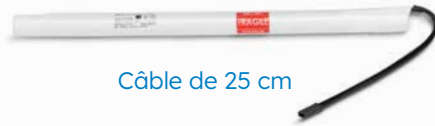

Câble de 25 cm

BATTERIE AVEC COQUE



Câble de 60 cm

Câble de 30 cm

Gamme de batterie élargie pour s'adapter à toutes les configurations d'installation :

- 1 batterie avec coque de protection en alu et câble de 30 cm.
- 1 batterie avec coque de protection en alu et câble de 60 cm.
- 1 batterie nue, sans coque de protection et câble de 25 cm. Fixation par rivets pop des supports spécifiques + élastiques de maintien à l'intérieur du coffre du volet roulant.
- Taille du connecteur réduite pour un passage plus facile dans le coffre.
- Batterie avec coque : possibilité de connecter et de déconnecter la rallonge facilement en ouvrant le bouchon de la batterie. Accessibilité facile car hors du coffre du volet roulant.



Rallonge à déconnexion rapide par connecteurs



Fixation prévue sur le support pour maintenir le câble en place



Support

Capot

Installation	Avantages	Batterie recommandées
Batterie à l'extérieur du coffre du volet roulant : - entre la coulisse et la menuiserie - derrière le coffre du volet	Accès facile à la batterie : pour la recharge, la remise à zéro ou le remplacement.	- Batterie avec coque de protection en alu et câble de 30 cm. - Batterie avec coque de protection en alu et câble de 60 cm. (Fixation par adhésif ou supports.)
Batterie à l'intérieur du coffre du volet roulant	Intégration complète en usine. Aucune intervention sur chantier, le volet est livré sur chantier prêt à installer.	- Batterie avec coque de protection en alu et câble de 30 cm. (Fixation par adhésif ou supports.) - Batterie nue sans coque de protection et câble de 25 cm. (Fixation par supports spécifiques + élastiques.) Uniquement pour les coffres RÉNOVATION.

Caractéristiques techniques

BATTERIE	Ni-MH
TENSION NOMINALE	12 Volts
CAPACITÉ	2,2 Ah
TEMPÉRATURE DE FONCTIONNEMENT	de -20°C à +70°C
INDICE DE PROTECTION	IP X4
DURÉE DE VIE	± 8 ans

POIDS & DIMENSIONS	Batterie nue : 430 x 23,5 mm - 520 gr
	Batterie coque : 570 x 27 x 27 mm avec la rallonge de 0,3 m (connecteur 2 points) - 730 gr
	570 x 27 x 27 mm avec la rallonge de 0,6 m (connecteur 2 points) - 760 gr

Références

Désignation	Références		
	x 1	x 10	x 20
Batterie nue	9020808	-	9020628
Batterie coque + rallonge 30 cm	9020634	9021212	-
Batterie coque + rallonge 60 cm	9020635	9021213	-

Cales (x2)



Support élastique (x2)



Désignation	Références
	x 1
KIT SOLAIRE EXTÉRIEUR C0,3M : Batterie avec rallonge 30 cm (9020634) + Panneau solaire à trous (9019032)	9021214
KIT SOLAIRE EXTÉRIEUR C0,6M : Batterie avec rallonge 60 cm (9020635) + Panneau solaire à trous (9019032)	9021215

Désignation	Références		
	x 1	x 40	x 200
JEU DE 20 ADHÉSIFS BATTERIE COQUE (longueur x largeur = 550 x 15 mm)	9021216	-	-
JEU DE 2 CALES BATTERIE COQUE (dimension : 23 x 19 mm)	9020637	-	-
Support avec élastique pour fixer batterie nue	-	9020630	9020629

Panneau solaire à trous ou adhésifs



Panneau solaire avec adhésif permettant de le coller directement sur le coffre rénovation.

- Panneau solaire en résine.
- Design sobre et élégant.
- 2 fixations possibles :
 - Directement sur le coffre du volet rénovation par rivet ou avec adhésifs.
 - Sur les supports inclinés, sur le coffre ou la maçonnerie.
- Tous les panneaux solaires ont une longueur de câble de 20 cm.

Caractéristiques techniques

MATIÈRE	Panneau en résine.
TYPE DE PANNEAU	Photovoltaïque monocristallin.
INDICE DE PROTECTION	IP X4
INTENSITÉ DÉLIVRÉE	195,8 mA max.
PUISSANCE	3,2 W
TYPE DE CÂBLE	2 fils de 200 mm avec connecteur 2 points - type prise Molex (mâle) et passe-câble en caoutchouc pour étanchéité
DIMENSIONS	470 x 60 x 6 mm
POIDS	230 g

Références

Désignation	Références		
	x 1	x 10	x 20
Panneau solaire avec trous	9019032	-	9019031
Panneau solaire avec adhésif	9020627	9020626	-

Désignation	Références
	x 1
KIT SOLAIRE EXTÉRIEUR C0,3M : Panneau solaire à trous (9019032) + batterie avec rallonge 30 cm (9020634)	9021214
KIT SOLAIRE EXTÉRIEUR C0,6M : Panneau solaire à trous (9019032) + batterie avec rallonge 60 cm (9020635)	9021215

Désignation	Références
	x 1
Support du panneau solaire	9019683
Rallonge pour déporter le panneau solaire (5 m)	9019722
Rallonge pour déporter le panneau solaire (1 m)	9028176



Support panneau solaire



Rallonge



Les compatibilités émetteurs et automatismes

POUR PILOTER DIRECTEMENT UN VOLET ROULANT

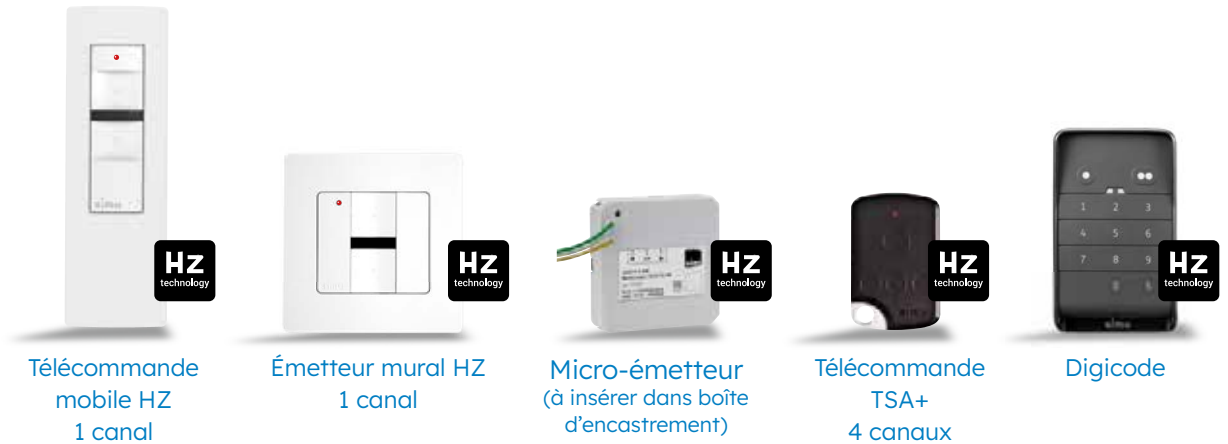

POUR PROGRAMMER, AUTOMATISER, CENTRALISER LES VOLETS ROULANTS



UNE OFFRE 100% CONNECTÉE

Pilotage connecté avec TaHoma® switch pour votre plus grand confort.

Avec TaHoma®, vous pouvez connecter l'ensemble de vos équipements aux solutions SIMU (portail, porte de garage...) et faire profiter vos clients d'un écosystème connecté complet !



...AVEC TAHOMA® SWITCH



En ajoutant une touche de connectivité à vos volets, une multitude de possibilités s'offre à vous. TaHoma® switch centralise et connecte les volets de votre maison.

...AVEC LA GAMME D'ÉMETTEURS HZ

Émetteurs 1 canal ou 5 canaux sans retour d'information.





Références pour les installateurs

Références

Le kit composé d'un moteur, d'un panneau et d'une batterie avec coque (câble de 60 cm), est livré dans un emballage unitaire, idéal pour l'installateur ou pour une rénovation.

Désignation	Références
	x 1
T3.5 EHZ 3/23 12V + KIT SOL EXT : Moteur T3.5 EHz DC 3/23 + batterie coque alu 60 cm + panneau solaire	2009398
T3.5 EHZ 6/18 12V + KIT SOL EXT : Moteur T3.5 EHz DC 6/18 + batterie coque alu 60 cm + panneau solaire	2009399
T3.5 EHZ 10/12 12V + KIT SOL EXT : Moteur T3.5 EHz DC 10/12 + batterie coque alu 60 cm + panneau solaire	2009400



Accessoire chargeur batterie

Nouveau



Un seul chargeur pour toutes les batteries NimH des offres solaires pour volets roulants et stores.

Livré avec 2 rallonges de câbles pour garantir la compatibilité avec toutes les offres solaires.

Caractéristiques techniques

CLASSE D'ISOLATION	II
INDICE DE PROTECTION	IP30
TENSION MINIMALE	8.4 V
TENSION MAXIMALE	16.8 V
CABLE	1.80 m
DIMENSIONS	L 109 x l 49 x H 29 mm

Références

Désignation	Références
	x 1
Chargeur batterie Nimh	9028028



Références des faisceaux S.A.V.



Faisceau moteur



Faisceau batterie

Désignation	Références
	x 1
FAISCEAU MOTEUR : permet de garder la batterie et le panneau solaire AUTOSUN 1 et d'y associer un moteur AUTOSUN 2.	9020481
FAISCEAU BATTERIE : permet de remplacer la batterie AUTOSUN 1 par une batterie AUTOSUN 2 en gardant le moteur et le panneau solaire AUTOSUN 1.	9020639



Moteur T3.5 EBHz

électronique radio, Ø 40 mm

MOTEUR ÉLECTRONIQUE RADIO
DE DIAMÈTRE DE TUBE 40 MM

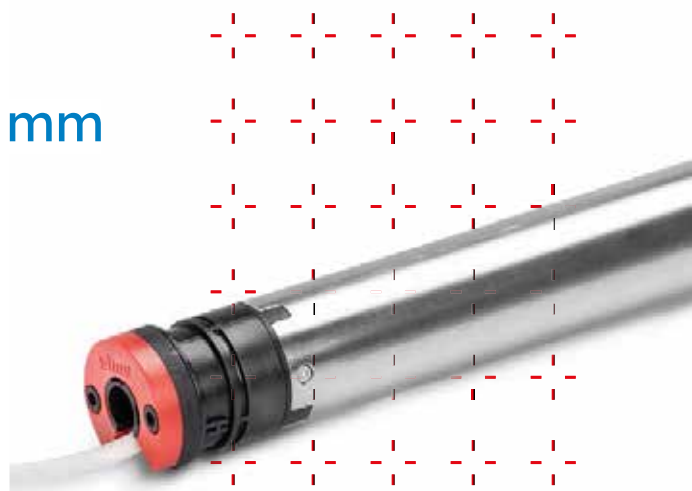

MOTEUR AVEC RADIO BIDIRECTIONNELLE SIMU-BHZ INTÉGRÉE
...un suivi en temps réel sur smartphone avec l'application TaHoma®.
Le moteur renvoie sur votre smartphone l'information sur sa position.

SYSTÈME DE FIN DE COURSE ÉLECTRONIQUE

...4 modes de réglages possibles : tout automatique, semi-automatique bas, semi-automatique haut et manuel.

FONCTION ARRÊT SUR OBSTACLE

...le moteur s'arrête en cas d'obstacle à la descente.

FONCTION DÉTECTION DU GEL

...le moteur s'arrête à la montée si le tablier est bloqué dans les coulisses par le gel ou si la lame finale est verrouillée.

FONCTION POSITION INTERMÉDIAIRE

...réglage possible d'une position favorite pour l'utilisateur.

MOTEUR CLASSE II

...pas de raccordement à la terre.

PROGRAMMATION SIMPLE

...continuité SIMU-Hz/SIMU-BHz : vous ne changez pas vos habitudes d'installation et de programmation, elles restent les mêmes que celles de la technologie SIMU-Hz.

4 modes de réglages

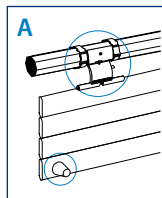

MODE AUTOMATIQUE

Volet **AVEC** verrous et **AVEC** butées

- réglage automatique du fin de course haut.
- réglage automatique du fin de course bas depuis l'inverseur spécifique de réglage.

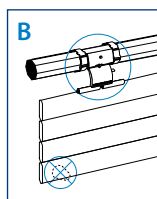

MODE SEMI-AUTOMATIQUE BAS

Volet **AVEC** verrous et **SANS** butée

- réglage automatique du fin de course bas.
- réglage manuel du fin de course haut depuis l'inverseur spécifique de réglage.

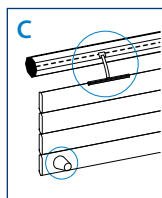

MODE SEMI-AUTOMATIQUE HAUT

Volet **SANS** verrou et **AVEC** butées

- réglage automatique du fin de course haut.
- réglage manuel du fin de course bas depuis l'inverseur spécifique de réglage.

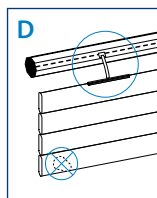

MODE MANUEL

Volet **SANS** verrou et **SANS** butée

- réglage manuel du fin de course haut depuis l'inverseur spécifique de réglage.
- réglage manuel du fin de course bas depuis l'inverseur spécifique de réglage.

La gamme

ALIMENTATION 230V / 50 HZ

Désignation	Couple	Vitesse	Puissance	Intensité	Dimensions (mm)			Poids	Références		
					La	Lb	Lc		x 1	x10	x100
T3.5 EBHZ	4 Nm	16 tr/min	80 W	0.39 A	437	460	475	1,08 kg	2009220	2009217	-
T3.5 EBHZ	9 Nm	16 tr/min	110 W	0.52 A	472	495	510	1,15 kg	2009221	2009218	-
T3.5 EBHZ	9 Nm	16 tr/min	110 W	0.52 A	472	495	510	1,15 kg	-	-	2009533
T3.5 EBHZ	13 Nm	10 tr/min	110 W	0.52 A	472	495	510	1,15 kg	2009222	2009219	-

Dimensions

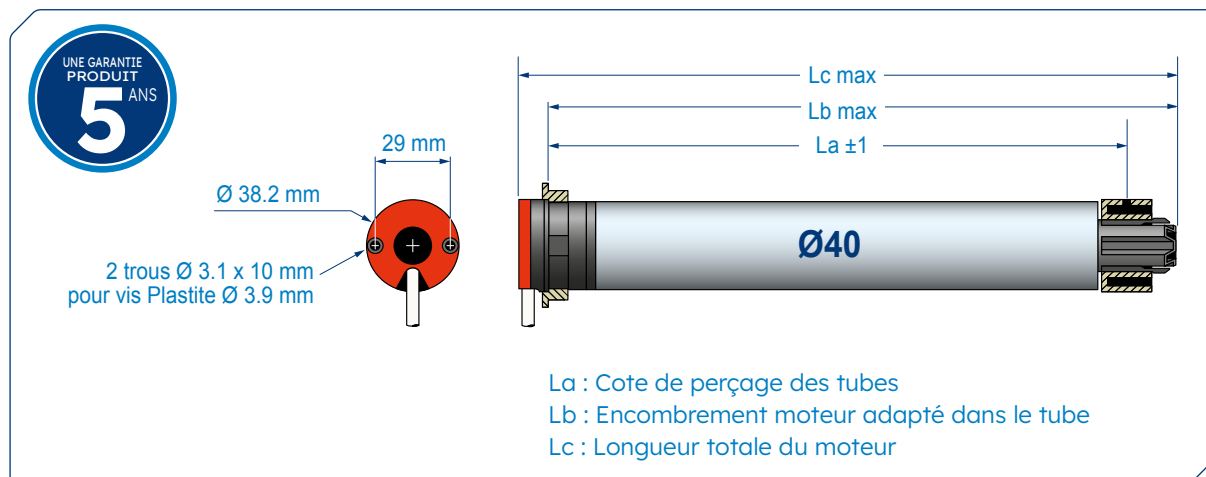

Caractéristiques techniques

TENSION D'ALIMENTATION	230 Volt - 50 Hz
DÉLAI DE COUPURE THERMIQUE	4 minutes
FINS DE COURSE	Système de fin de courses électronique
RÉAJUSTEMENT DES FINS DE COURSE	Tous les 56 cycles pendant 4 cycles
INDICE DE PROTECTION	IP 44
CÂBLE D'ALIMENTATION	3 mètres (2 brins de 0,75 mm ² , blanc H05 VV-F).
FREQUENCE RADIO BHZ	Tri-fréquence radio 868-870 Hz avec ré-émission de l'ordre jusqu'à 8 fois.
PORTÉE RADIO	Commande murale BHZ : ~150 m en champ libre ou ~15 m à travers 2 murs de béton. Commande mobile BHZ : ~200 m en champ libre ou ~20 m à travers 2 murs de béton. La portée peut varier en fonction de l'environnement et de la pollution radio.
4 CYCLES PAR JOUR	Non consécutifs
CLASSE D'ISOLATION	Classe II
CONFORMITÉ	Normes Européennes (EN) + normes IEC (standards internationaux)
HOMOLOGATIONS	
STANDARD	

Equipements recommandés

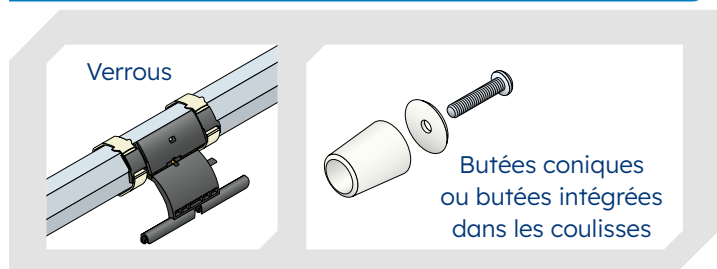

pour mode automatique ou semi-automatique haut ou bas

Inverseur spécifique de réglage

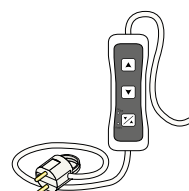

Références

Désignation	Références
	x 1
Interrupteur de réglage universel	9025462



Moteur T5S EBHz

électronique radio, Ø 50 mm

MOTEUR ÉLECTRONIQUE RADIO
DE DIAMÈTRE DE TUBE 50 MM

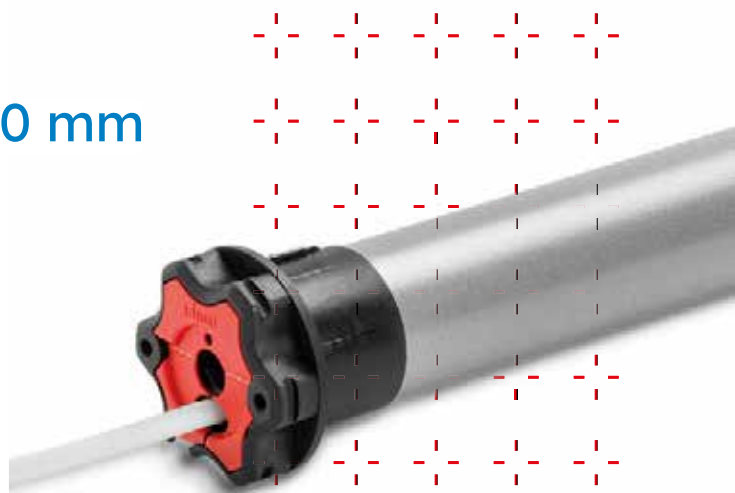

MOTEUR AVEC RADIO BIDIRECTIONNELLE SIMU-BHZ INTÉGRÉE
...un suivi en temps réel sur smartphone avec l'application TaHoma®.
Le moteur renvoie sur votre smartphone l'information sur sa position.

SYSTÈME DE FIN DE COURSE ÉLECTRONIQUE

...4 modes de réglages possibles : tout automatique, semi-automatique bas, semi-automatique haut et manuel.

FONCTION ARRÊT SUR OBSTACLE

...le moteur s'arrête en cas d'obstacle à la descente.

FONCTION DÉTECTION DU GEL

...le moteur s'arrête à la montée si le tablier est bloqué dans les coulisses par le gel ou si la lame finale est verrouillée.

FONCTION POSITION INTERMÉDIAIRE

...réglage possible d'une position favorite pour l'utilisateur.

PROGRAMMATION SIMPLE

...continuité SIMU-Hz/SIMU-BHz : vous ne changez pas vos habitudes d'installation et de programmation, elles restent les mêmes que celles de la technologie SIMU-Hz.

4 modes de réglages

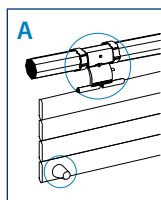

A MODE AUTOMATIQUE

Volet **AVEC** verrous et **AVEC** butées
- réglage automatique du fin de course haut.
- réglage automatique du fin de course bas depuis l'inverseur spécifique de réglage.

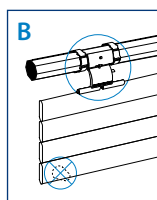

B MODE SEMI-AUTOMATIQUE BAS

Volet **AVEC** verrous et **SANS** butée
- réglage automatique du fin de course bas.
- réglage manuel du fin de course haut depuis l'inverseur spécifique de réglage.

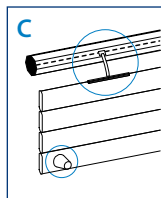

C MODE SEMI-AUTOMATIQUE HAUT

Volet **SANS** verrou et **AVEC** butées
- réglage automatique du fin de course haut.
- réglage manuel du fin de course bas depuis l'inverseur spécifique de réglage.

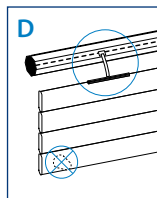

D MODE MANUEL

Volet **SANS** verrou et **SANS** butée
- réglage manuel du fin de course haut depuis l'inverseur spécifique de réglage.
- réglage manuel du fin de course bas depuis l'inverseur spécifique de réglage.

La gamme

ALIMENTATION 230V / 50 HZ

Désignation	Couple	Vitesse	Puissance	Intensité	Dimensions (mm)			Poids	Références			
					La	Lb	Lc		x 1	x10	x50	x100
T5S EBHZ - 8/17	8 Nm	17 tr/min	100 W	0.45 A	583	596	617	1,96 kg	2009790	2010621	-	2010516
T5S EBHZ - 10/17	10 Nm	17 tr/min	120 W	0.5 A	583	596	617	2,01 kg	2009791	2010622	2010032	2010517
T5S EBHZ - 15/17	15 Nm	17 tr/min	140 W	0.65 A	583	596	617	2,27 kg	2009792	2010033	-	2010518
T5S EBHZ - 20/17	20 Nm	17 tr/min	160 W	0.75 A	657	670	691	2,39 kg	2009793	2010034	-	-
T5S EBHZ - 25/17	25 Nm	17 tr/min	170 W	0.8 A	657	670	691	2,48 kg	2009794	-	-	-
T5S EBHZ - 35/17	35 Nm	17 tr/min	240 W	1.1 A	657	670	691	2,67 kg	2009795	2010035	-	-
T5S EBHZ - 50/12	50 Nm	12 tr/min	240 W	1.1 A	657	670	691	2,7 kg	2009796	2010036	-	-

Disponible avec jeux d'adaptation - Nous consulter.

Dimensions

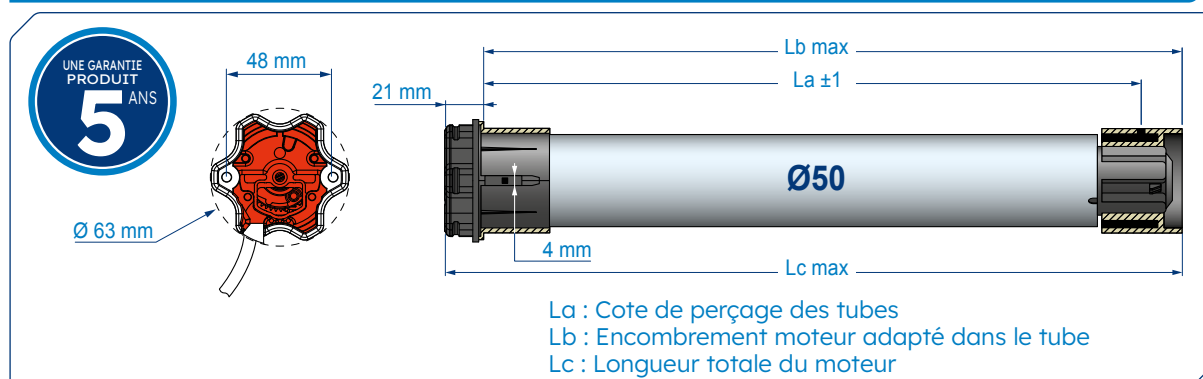

Caractéristiques techniques

TENSION D'ALIMENTATION	230 Volt - 50 Hz
DÉLAI DE COUPE THERMIQUE	4 minutes
FINS DE COURSE	Système de fin de courses électronique avec fonctionnement limité à 3 minutes.
RÉAJUSTEMENT DES FINS DE COURSE	Tous les 60 cycles pendant 4 cycles.
INDICE DE PROTECTION	IP 44
CÂBLE D'ALIMENTATION	2,5 mètres (3 brins de 0,75 mm ² , blanc H05 VV-F) débrosable.
FRÉQUENCE RADIO BHZ	Tri-fréquence radio 868-870 Hz avec ré-émission de l'ordre jusqu'à 8 fois.
PORTÉE RADIO	Commande murale BHZ : ~150 m en champ libre ou ~15 m à travers 2 murs de béton. Commande mobile BHZ : ~200 m en champ libre ou ~20 m à travers 2 murs de béton. La portée peut varier en fonction de l'environnement et de la pollution radio.
ÉPAISSEUR DE LA TÊTE MOTEUR	21 mm
4 CYCLES PAR JOUR	Non consécutifs
CLASSE D'ISOLATION	Classe I
CONFORMITÉ	Normes Européennes (EN) + normes IEC (standards internationaux)
HOMOLOGATIONS	
STANDARD	

Equipements recommandés

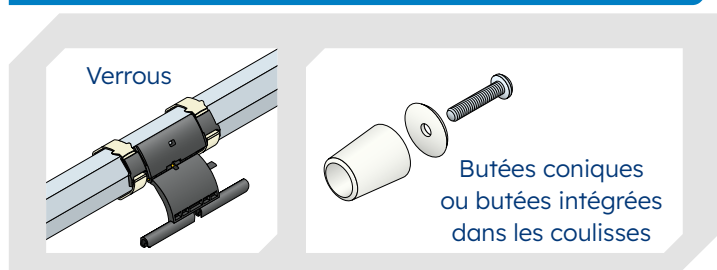

pour mode automatique ou semi-automatique haut ou bas



Moteur T5S AUTO®BHz électronique radio, Ø 50 mm

RÉGLAGE DU MOTEUR TOTALEMENT
AUTOMATIQUE.
ASSEMBLEZ, BRANCHEZ... ET IL S'OCCUPE
DU RESTE !

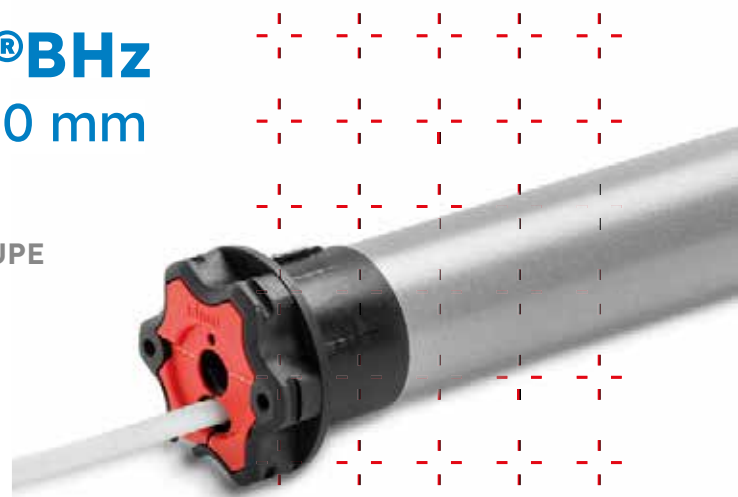

SYSTÈME DE FIN DE COURSE ÉLECTRONIQUE
...1 seul mode de réglage : TOUT AUTOMATIQUE

FONCTION ARRÊT SUR OBSTACLE
...le moteur s'arrête en cas d'obstacle à la descente.

FONCTION DÉTECTION DU GEL
...le moteur s'arrête à la montée si le tablier est bloqué dans les coulisses par le gel ou si la lame finale est verrouillée.

FONCTION POSITION INTERMÉDIAIRE
...réglage possible d'une position favorite pour l'utilisateur.

PROGRAMMATION SIMPLE
...continuité SIMU-Hz/SIMU BHz : vous ne changez pas vos habitudes d'installation et de programmation, elles restent les mêmes que celles de la technologie Hz.

FONCTION DESTRESSAGE AUX FINS DE COURSES HAUT ET BAS
...pour ne pas déformer les caissons de volet roulant et le tablier.

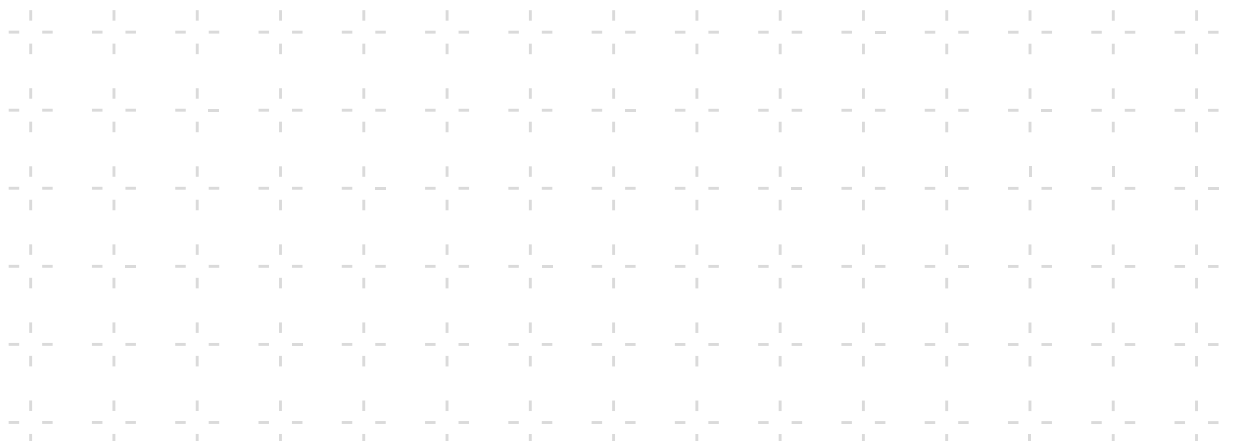

La gamme

ALIMENTATION 230V / 50 HZ

Désignation	Couple	Vitesse	Puissance	Intensité	Dimensions (mm)			Poids	Références		
					La	Lb	Lc		x 1	x 10	x 100
T5S AUTO® BHZ	6 Nm	17 tr/min	90 W	0.4 A	483	496	517	1,7 kg	2009642	-	2010306
T5S AUTO® BHZ	10 Nm	17 tr/min	120 W	0.5 A	483	496	517	2,01 kg	2009643	-	2010307
T5S AUTO® BHZ	15 Nm	17 tr/min	140 W	0.65 A	503	516	537	2,27 kg	2009644	2010308	-
T5S AUTO® BHZ	20 Nm	17 tr/min	160 W	0.75 A	583	596	617	2,39 kg	2009645	-	-

Disponible avec jeux d'adaptation - Nous consulter.

Dimensions

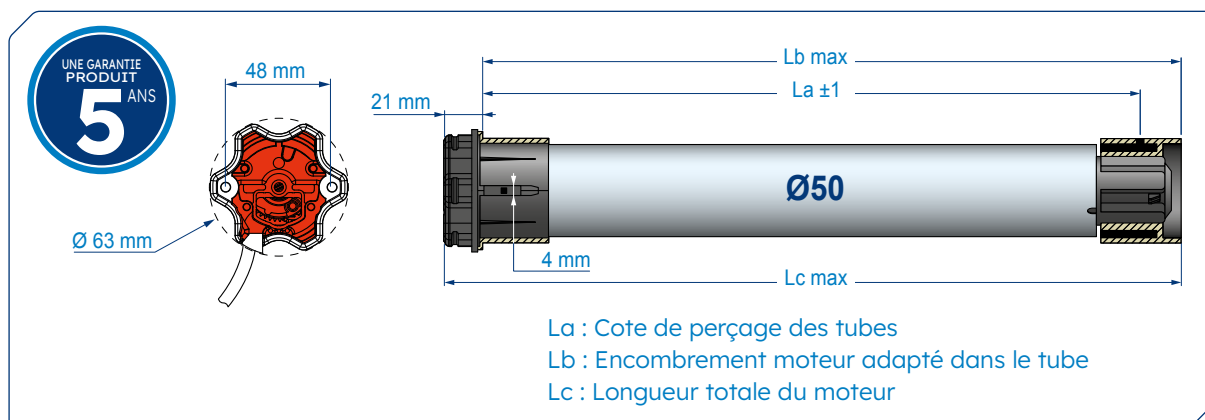

Caractéristiques techniques

TENSION D'ALIMENTATION	230 Volt - 50 Hz
DÉLAI DE COUPURE THERMIQUE	4 minutes
FINS DE COURSE	Système de fin de courses électronique avec fonctionnement limité à 3 minutes et réajustement automatique permanent des fins de courses.
INDICE DE PROTECTION	IP 44
CÂBLE D'ALIMENTATION	2,5 mètres (3 brins de 0,75 mm ² , blanc H05 VV-F) débrochable.
FRÉQUENCE RADIO BHZ	Tri-fréquence radio 868-870 Hz avec ré-émission de l'ordre jusqu'à 8 fois.
PORTÉE RADIO	Commande murale BHZ : ~150 m en champ libre ou ~15 m à travers 2 murs de béton. Commande mobile BHZ : ~200 m en champ libre ou ~20 m à travers 2 murs de béton. La portée peut varier en fonction de l'environnement et de la pollution radio.
ÉPAISSEUR DE LA TÊTE MOTEUR	21 mm
4 CYCLES PAR JOUR	Non consécutifs
CLASSE D'ISOLATION	Classe I
CONFORMITÉ	Normes Européennes (EN) + normes IEC (standards internationaux)
HOMOLOGATIONS	
STANDARD	

Equipements recommandés

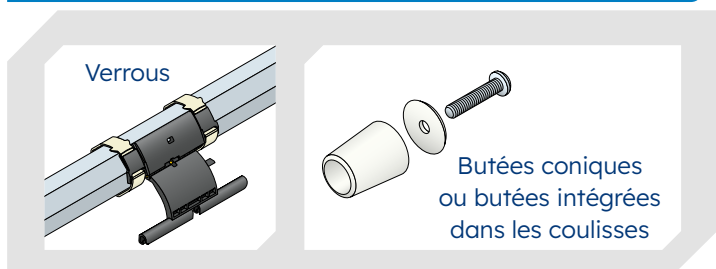

pour mode automatique ou semi-automatique haut ou bas



Moteur T5S AUTO[®]SHORT BHz

électronique radio court, Ø 50 mm

MOTEUR COURT ADAPTÉ
POUR LES VOILETS ROULANTS
DE FAIBLE LARGEUR



MOTEUR ADAPTÉ POUR LES VOILETS ROULANTS DE FAIBLE LARGEUR
...grâce à sa longueur de seulement 383 mm (avec adaptation).

FONCTION ARRÊT SUR OBSTACLE

...le moteur s'arrête en cas d'obstacle à la descente.

FONCTION DÉTECTION DU GEL

...le moteur s'arrête à la montée si le tablier est bloqué dans les coulisses par le gel ou si la lame finale est verrouillée.

FONCTION POSITION INTERMÉDIAIRE

...réglage possible d'une position favorite pour l'utilisateur.

RÉGLAGE AUTOMATIQUE DES FINS DE COURSES HAUT ET BAS

...le volet roulant doit être équipé de butées hautes et basses.

PROGRAMMATION SIMPLE

...continuité SIMU-Hz/SIMU BHz : vous ne changez pas vos habitudes d'installation et de programmation, elles restent les mêmes que celles de la technologie Hz.

Accessoires

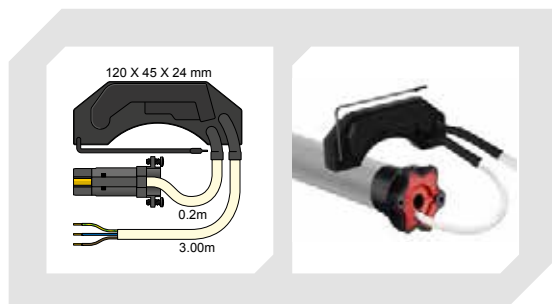

PLATINE ÉLECTRONIQUE DÉPORTÉE
AVEC ANTENNE

Equipements obligatoires

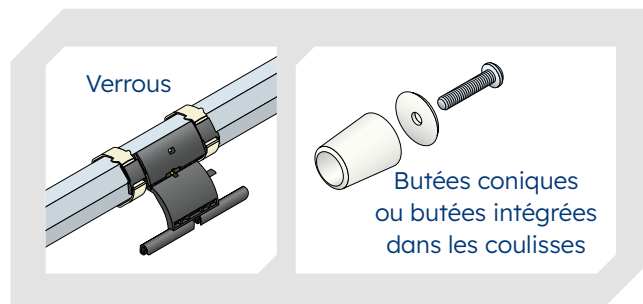

La gamme

ALIMENTATION 230V / 50 HZ

Désignation	Couple	Vitesse	Puissance	Intensité	Dimensions (mm)			Poids	Références	
					La	Lb	Lc		x 1	x 10
T5S AUTO®SHORT BHZ	6 Nm	17 tr/min	90 W	0.4 A	349	362	383	1,63 kg	2009798	2010309

Disponible avec jeux d'adaptation - Nous consulter.

Dimensions

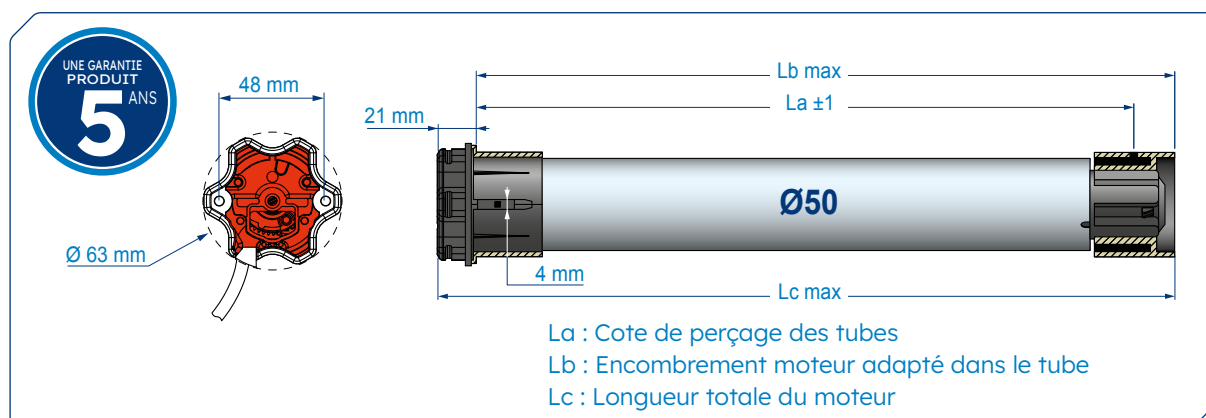

Caractéristiques techniques

TENSION D'ALIMENTATION	230 Volt - 50 Hz
DÉLAI DE COUPURE THERMIQUE	4 minutes
FINS DE COURSE	Système de fin de courses électronique intégré dans la platine déportée avec fonctionnement limité à 3 minutes et réajustement automatique permanent des fins de courses.
INDICE DE PROTECTION	IP 44
CÂBLE D'ALIMENTATION	3 mètres (3 brins de 0,75 mm ² , blanc H05 VV-F) débrosable.
FRÉQUENCE RADIO BHZ	Tri-fréquence radio 868-870 Hz avec ré-émission de l'ordre jusqu'à 8 fois.
COURONNE DE BASE	Pour tube rond Ø50 x 1,5 mm
ÉPAISSEUR DE LA TÊTE MOTEUR	21 mm
4 CYCLES PAR JOUR	Non consécutifs
CLASSE D'ISOLATION	Classe I
CONFORMITÉ	Normes Européennes (EN) + normes IEC (standards internationaux)
HOMOLOGATIONS	
STANDARD	





Moteur T3.5 Hz02

électronique radio, Ø 40 mm

MOTEUR ÉLECTRONIQUE RADIO
DE DIAMÈTRE DE TUBE 40 MM

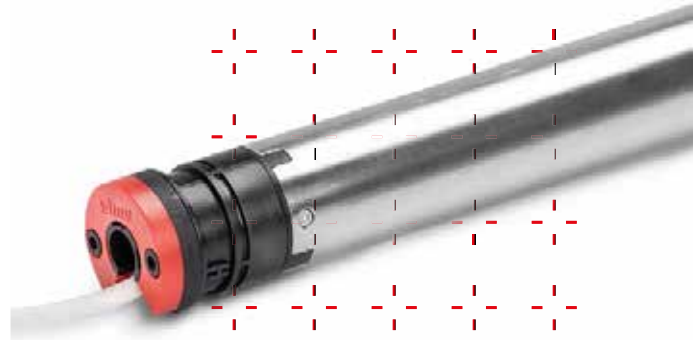

MOTEUR AVEC RÉCEPTEUR RADIO SIMU-HZ INTÉGRÉ

SYSTÈME DE FINS DE COURSE ÉLECTRONIQUE

RÉGLAGE À DISTANCE DES FINS DE COURSE HAUT ET BAS
...depuis un émetteur SIMU-Hz.

FONCTION POSITION INTERMÉDIAIRE

...réglage possible d'une position favorite pour l'utilisateur.

MOTEUR CLASSE II

...pas de raccordement à la terre.

COMPATIBILITÉ

...avec tous les points de commandes et capteurs vent/soleil de la gamme SIMU-Hz.

POLYVALENT

...s'adapte à tout type d'application (volets roulants, stores droits, stores à projection, lambrequins de stores).

PROTECTION MOTEUR

...si la couronne ne tourne pas, le moteur s'arrête de lui-même.

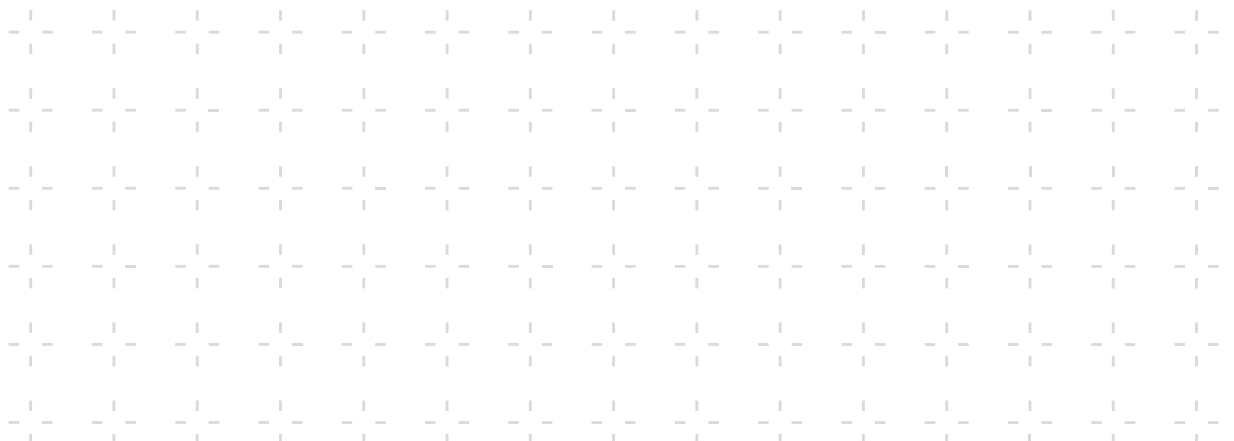

La gamme

ALIMENTATION 230V / 50 HZ

Désignation	Couple	Vitesse	Puissance	Intensité	Dimensions (mm)			Poids	Références		
					La	Lb	Lc		x 1	x 10	x100
T3.5 HZ02	3 Nm	30 tr/min	90 W	0.42 A	472	495	510	1,17 kg	2008657	2008658	-
T3.5 HZ02	4 Nm	16 tr/min	80 W	0.35 A	437	460	475	1,11 kg	2008659	2008660	-
T3.5 HZ02	9 Nm	16 tr/min	110 W	0.5 A	472	495	510	1,28 kg	2008661	2008662	2008667
T3.5 HZ02	13 Nm	10 tr/min	110 W	0.5 A	472	495	510	1,28 kg	2008663	2008664	-

Dimensions

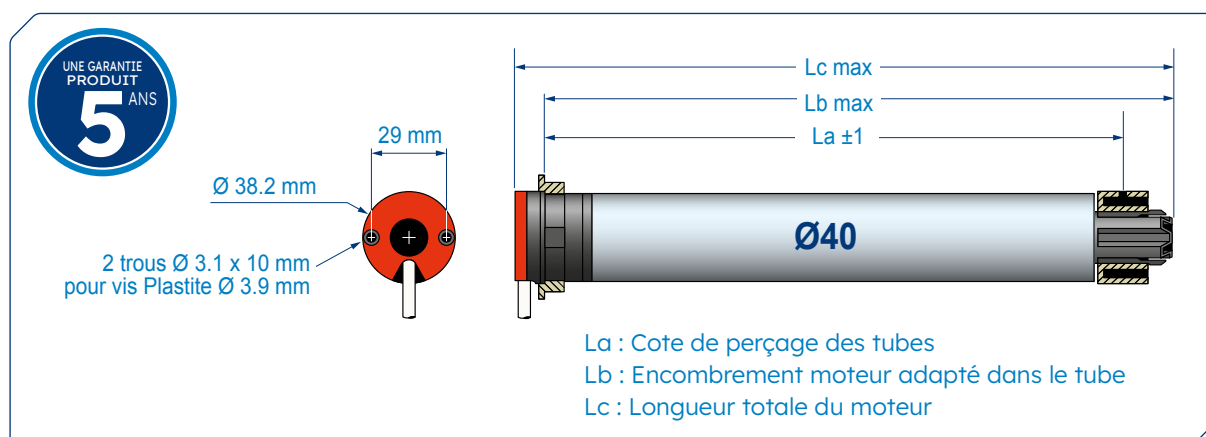

Caractéristiques techniques

TENSION D'ALIMENTATION 230 Volt - 50 Hz

DÉLAI DE COUPURE THERMIQUE 4 minutes

FINS DE COURSE Système de fin de courses électronique avec fonctionnement limité à 3 minutes.

INDICE DE PROTECTION IP 44

 CÂBLE D'ALIMENTATION Câble blanc 3 mètres (2 brins de 0,75 mm², blanc H05 VV-F) mais aussi version avec câble noir ou blanc en 3, 5 et 10 mètres pour certains couples. Nous consulter.

FRÉQUENCE RADIO 433,42 MHz

SÉCURITÉ DES COMMUNICATIONS Technologie Rolling Code Cryptée avec plus de 16 millions de combinaisons possibles.

 PORTÉE RADIO Commande murale HZ : ~150 m en champ libre ou ~15 m à travers 2 murs de béton.
Commande mobile HZ : ~200 m en champ libre ou ~20 m à travers 2 murs de béton.
La portée peut varier en fonction de l'environnement et de la pollution radio.

4 CYCLES PAR JOUR Non consécutifs

CLASSE D'ISOLATION Classe II

CONFORMITÉ Normes Européennes (EN) + normes IEC (standards internationaux)

HOMOLOGATIONS

STANDARD



Moteur T5S EHz

électronique radio, Ø 50 mm

MOTEUR ÉLECTRONIQUE RADIO
DE DIAMÈTRE DE TUBE 50 MM

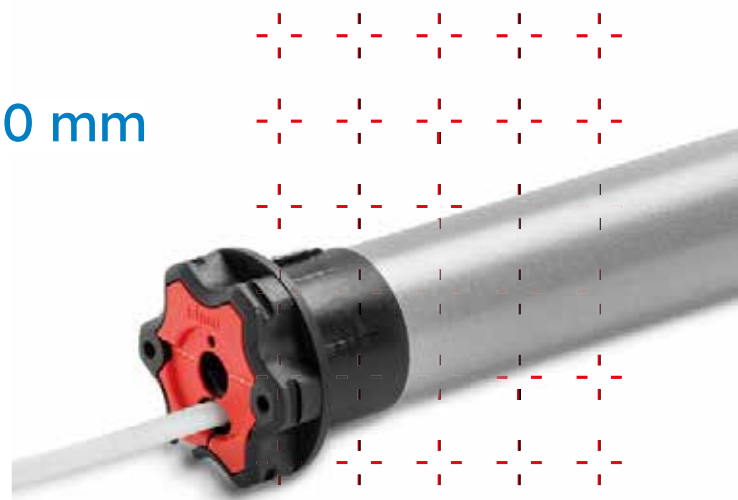

MOTEUR AVEC RÉCEPTEUR RADIO SIMU-HZ INTÉGRÉ

SYSTÈME DE FIN DE COURSE ÉLECTRONIQUE

...4 modes de réglages possibles : tout automatique, semi-automatique bas, semi-automatique haut et manuel.

FONCTION ARRÊT SUR OBSTACLE

...le moteur s'arrête en cas d'obstacle à la descente.

FONCTION DÉTECTION DU GEL

...le moteur s'arrête à la montée si le tablier est bloqué dans les coulisses par le gel ou si la lame finale est verrouillée.

FONCTION POSITION INTERMÉDIAIRE

...réglage possible d'une position favorite pour l'utilisateur.

4 modes de réglages

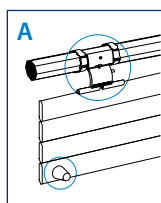

MODE AUTOMATIQUE

Volet **AVEC** verrous et **AVEC** butées
- réglage automatique du fin de course haut.
- réglage automatique du fin de course bas depuis l'inverseur spécifique de réglage.

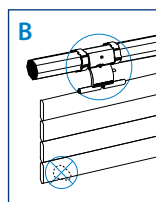

MODE SEMI-AUTOMATIQUE BAS

Volet **AVEC** verrous et **SANS** butée
- réglage automatique du fin de course bas.
- réglage manuel du fin de course haut depuis l'inverseur spécifique de réglage.

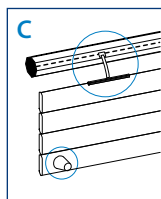

MODE SEMI-AUTOMATIQUE HAUT

Volet **SANS** verrou et **AVEC** butées
- réglage automatique du fin de course haut.
- réglage manuel du fin de course bas depuis l'inverseur spécifique de réglage.

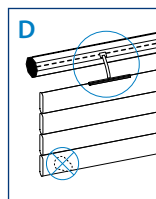

MODE MANUEL

Volet **SANS** verrou et **SANS** butée
- réglage manuel du fin de course haut depuis l'inverseur spécifique de réglage.
- réglage manuel du fin de course bas depuis l'inverseur spécifique de réglage.



La gamme

ALIMENTATION 230V / 50 HZ

Désignation	Couple	Vitesse	Puissance	Intensité	Dimensions (mm)			Poids	Références				
					La	Lb	Lc		x 1		x10		x100
									Câble 2,5m	Câble 5m	Câble 2,5m	Câble 5m	
T5S EHZ - 8/17	8 Nm	17 tr/min	100 W	0.45 A	583	596	617	1,96 kg	2010367	2010381	2010374	2010388	2010395
T5S EHZ - 10/17	10 Nm	17 tr/min	120 W	0.5 A	583	596	617	2,01 kg	2010368	2010382	2010375	2010389	2010396
T5S EHZ - 15/17	15 Nm	17 tr/min	140 W	0.65 A	583	596	617	2,27 kg	2010369	2010383	2010376	2010390	-
T5S EHZ - 20/17	20 Nm	17 tr/min	160 W	0.75 A	657	670	691	2,39 kg	2010370	2010384	2010377	2010391	-
T5S EHZ - 25/17	25 Nm	17 tr/min	170 W	0.8 A	657	670	691	2,48 kg	2010371	2010385	2010378	2010392	-
T5S EHZ - 35/17	35 Nm	17 tr/min	240 W	1.1 A	657	670	691	2,67 kg	2010372	2010386	2010379	2010393	-
T5S EHZ - 50/12	50 Nm	12 tr/min	240 W	1.1 A	657	670	691	2,7 kg	2010373	2010387	2010380	2010394	-

Dimensions

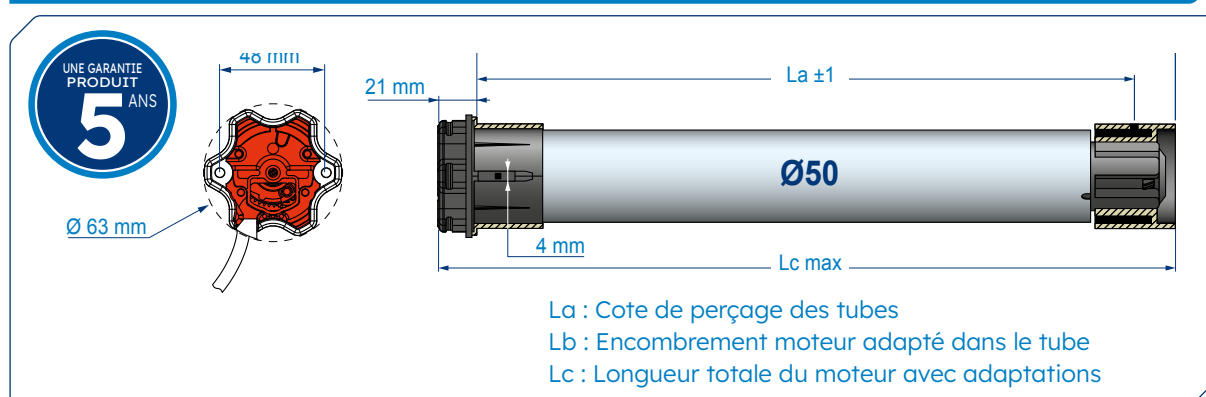

Caractéristiques techniques

TENSION D'ALIMENTATION	230 Volt - 50 Hz
DÉLAI DE COUPURE THERMIQUE	4 minutes
FINS DE COURSE	Système de fin de courses électronique avec fonctionnement limité à 3 minutes.
RÉAJUSTEMENT DES FINS DE COURSE	Tous les 60 cycles pendant 4 cycles.
INDICE DE PROTECTION	IP 44
CÂBLE D'ALIMENTATION	2,5 ou 5 mètres (3 brins de 0,75 mm ² , blanc H05 VV-F) avec prise débrochable.
PORTÉE RADIO	Commande murale HZ : ~150 m en champ libre ou ~15 m à travers 2 murs de béton. Commande mobile HZ : ~200 m en champ libre ou ~20 m à travers 2 murs de béton. La portée peut varier en fonction de l'environnement et de la pollution radio.
4 CYCLES PAR JOUR	Non consécutifs
CLASSE D'ISOLATION	Classe I
CONFORMITÉ	Normes Européennes (EN) + normes IEC (standards internationaux)
HOMOLOGATIONS	
STANDARD	

Equipements recommandés

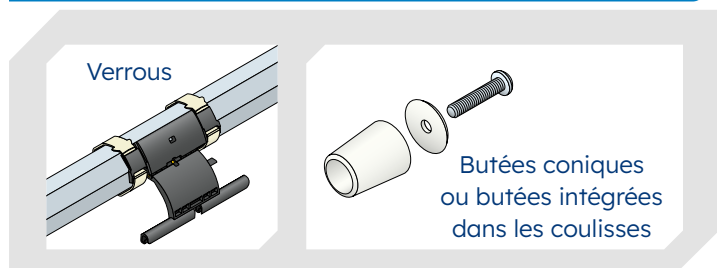

pour mode automatique ou semi-automatique haut ou bas

Inverseur spécifique de réglage

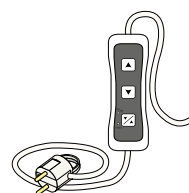

Références

Désignation	Références
	x 1
Interrupteur de réglage universel	9025462



Moteur T5S Hz02

électronique radio, Ø 50 mm

MOTEUR ÉLECTRONIQUE RADIO
DE DIAMÈTRE DE TUBE 50 MM

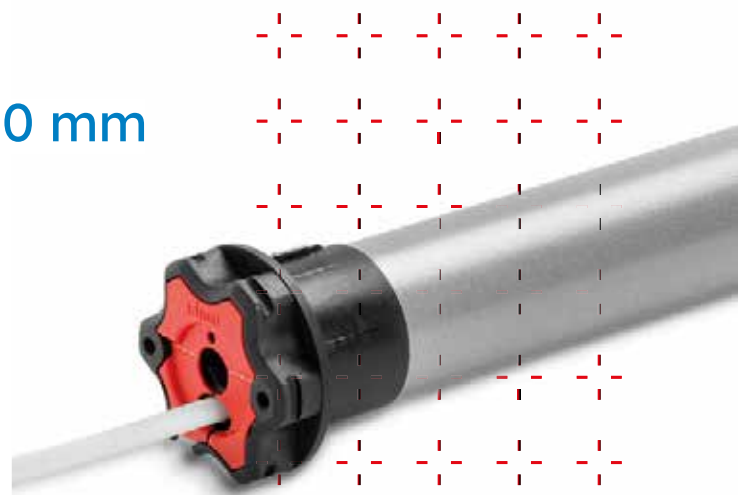

MOTEUR AVEC RÉCEPTEUR RADIO SIMU-HZ INTÉGRÉ
SYSTÈME DE FIN DE COURSE ÉLECTRONIQUE
RÉGLAGE À DISTANCE DES FINS DE COURSE HAUT ET BAS
...depuis un émetteur SIMU-Hz.
FONCTION POSITION INTERMÉDIAIRE
...réglage possible d'une position favorite pour l'utilisateur.

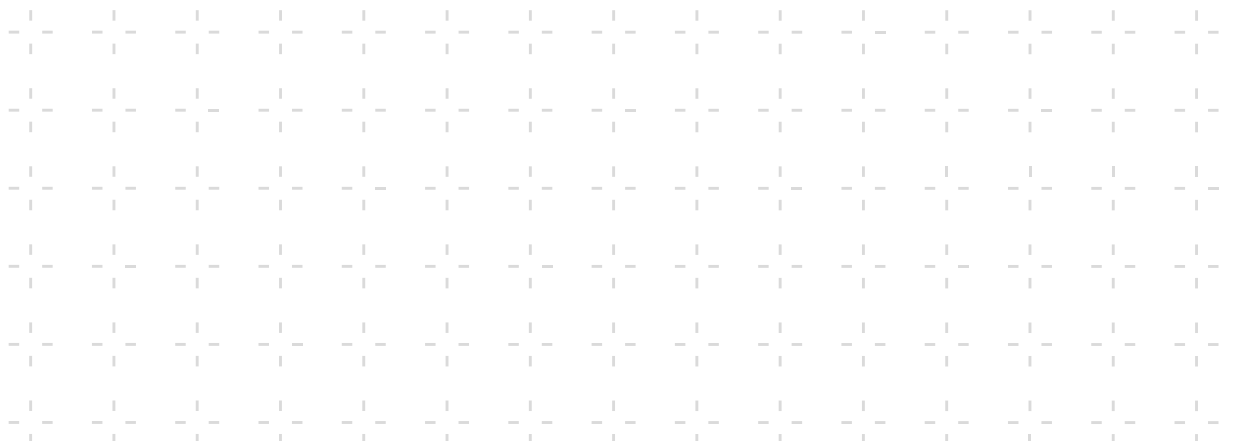

La gamme

ALIMENTATION 230V / 50 HZ

Désignation	Couple	Vitesse	Puissance	Intensité	Dimensions (mm)			Poids	Références
					La	Lb	Lc		x 1
T5S HZ02 - 8/17	8 Nm	17 tr/min	100 W	0.45 A	583	596	617	1,96 kg	2010316
T5S HZ02 - 10/17	10 Nm	17 tr/min	120 W	0.5 A	583	596	617	2,01 kg	2010319
T5S HZ02 - 20/17	20 Nm	17 tr/min	160 W	0.75 A	657	670	691	2,39 kg	2010322
T5S HZ02 - 35/17	35 Nm	17 tr/min	240 W	1.1 A	657	670	691	2,67 kg	2010325
T5S HZ02 - 50/12	50 Nm	12 tr/min	240 W	1.1 A	657	670	691	2,7 kg	2010328

Disponible avec jeux d'adaptation, également disponible avec l'ancienne tête moteur SIMU. Nous consulter.

Dimensions

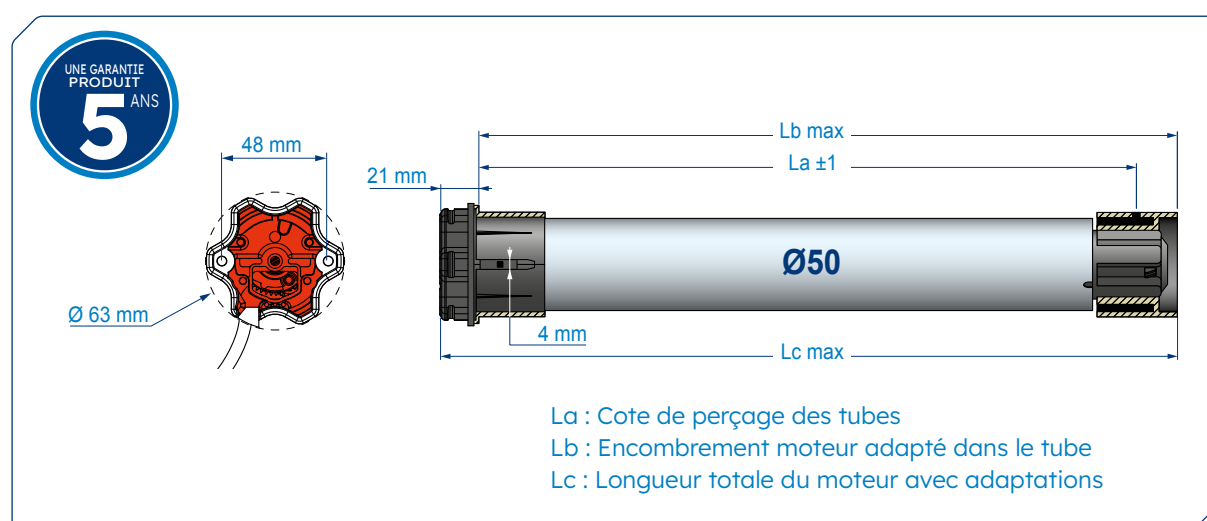

Caractéristiques techniques

TENSION D'ALIMENTATION	230 Volt - 50 Hz
DÉLAI DE COUPURE THERMIQUE	4 minutes (230V)
FINS DE COURSE	Système de fin de courses électronique avec fonctionnement limité à 3 minutes.
INDICE DE PROTECTION	IP 44
CÂBLE D'ALIMENTATION 230V	2,5 mètres (3 brins de 0,75 mm ² , blanc H05 VV-F), avec prise débrochable.
FRÉQUENCE RADIO HZ	Radio 433,42 MHz
SÉCURITÉ DES COMMUNICATIONS	Technologie Rolling Code Cryptée avec plus de 16 millions de combinaisons possibles.
PORTÉE RADIO	Commande murale HZ : ~150 m en champ libre ou ~15 m à travers 2 murs de béton. Commande mobile HZ : ~200 m en champ libre ou ~20 m à travers 2 murs de béton. La portée peut varier en fonction de l'environnement et de la pollution radio.
4 CYCLES PAR JOUR	Non consécutifs
CLASSE D'ISOLATION	Classe I
CONFORMITÉ	Normes Européennes (EN) + normes IEC (standards internationaux)
HOMOLOGATIONS	
STANDARD	



Moteur T5S AUTO[®]Hz

électronique radio, Ø 50 mm

RÉGLAGE DU MOTEUR TOTALEMENT
AUTOMATIQUE.
ASSEMBLEZ, BRANCHEZ... ET IL S'OCCUPE
DU RESTE !

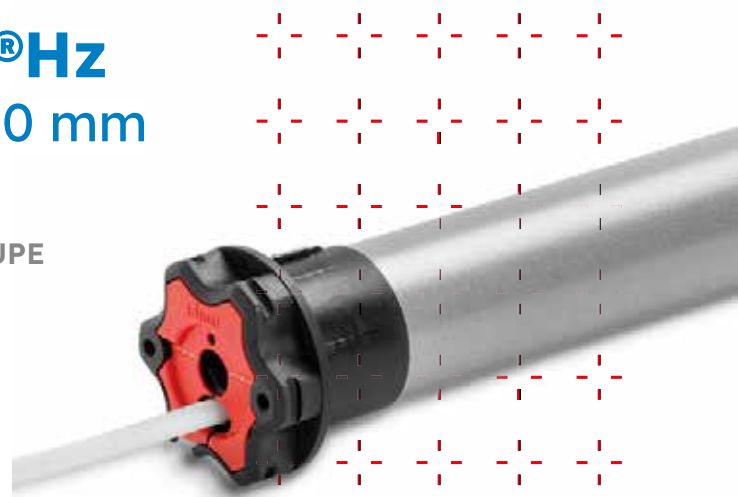

SYSTÈME DE FIN DE COURSE ÉLECTRONIQUE
...1 seul mode de réglage : TOUT AUTOMATIQUE

FONCTION ARRÊT SUR OBSTACLE
...le moteur s'arrête en cas d'obstacle à la descente.

FONCTION DÉTECTION DU GEL
...le moteur s'arrête à la montée si le tablier est bloqué dans les coulisses par le gel ou si la lame finale est verrouillée.

FONCTION POSITION INTERMÉDIAIRE
...réglage possible d'une position favorite pour l'utilisateur.

PROGRAMMATION SIMPLE
...continuité SIMU-Hz/SIMU BHz : vous ne changez pas vos habitudes d'installation et de programmation, elles restent les mêmes que celles de la technologie Hz.

FONCTION DESTRESSAGE AUX FINS DE COURSES HAUT ET BAS
...pour ne pas déformer les caissons de volet roulant et le tablier.

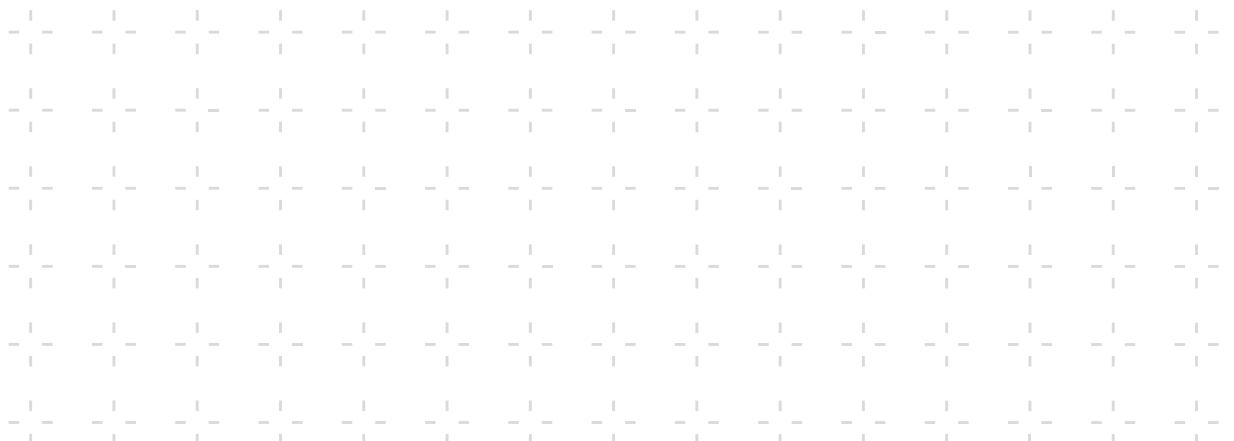

La gamme

ALIMENTATION 230V / 50 HZ

Désignation	Couple	Vitesse	Puissance	Intensité	Dimensions (mm)			Poids	Références	
					La	Lb	Lc		x 1	x 10
T5S AUTO® HZ	8 Nm	17 tr/min	100 W	0.45 A	583	596	617	1,96 kg	2009401	2009407
T5S AUTO® HZ	10 Nm	17 tr/min	120 W	0.5 A	583	596	617	2,01 kg	2009402	2009408
T5S AUTO® HZ	15 Nm	17 tr/min	140 W	0.65 A	583	596	617	2,27 kg	2009403	2009409
T5S AUTO® HZ	20 Nm	17 tr/min	160 W	0.75 A	657	670	691	2,39 kg	2009404	2009410
T5S AUTO® HZ	25 Nm	17 tr/min	170 W	0.8 A	657	670	691	2,48 kg	2009405	2009411
T5S AUTO® HZ	35 Nm	17 tr/min	240 W	1.1 A	657	670	691	2,67 kg	2009406	2009412

Disponible avec jeux d'adaptation - Nous consulter.

Dimensions

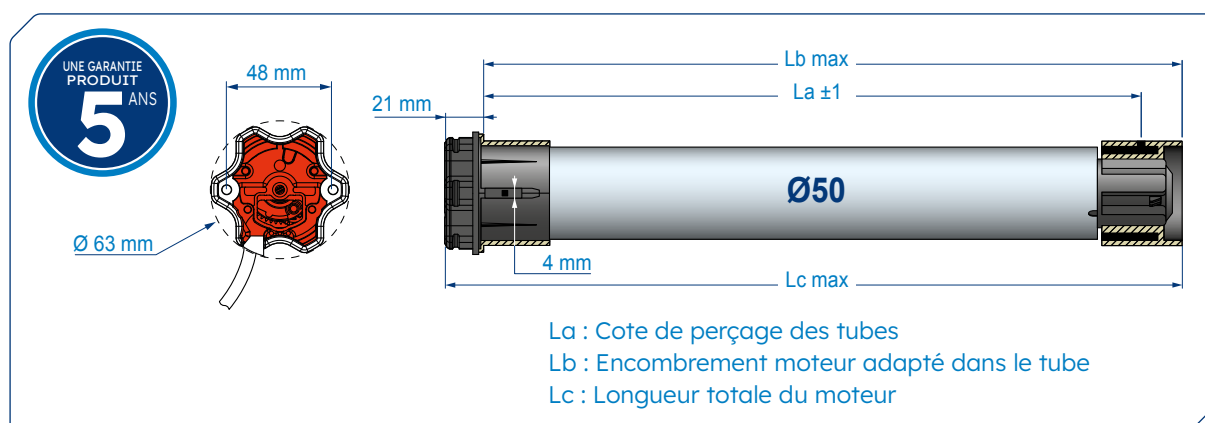

Caractéristiques techniques

TENSION D'ALIMENTATION	230 Volt - 50 Hz
DÉLAI DE COUPURE THERMIQUE	4 minutes
FINS DE COURSE	Système de fin de courses électronique avec fonctionnement limité à 3 minutes et réajustement automatique permanent des fins de courses.
INDICE DE PROTECTION	IP 44
CÂBLE D'ALIMENTATION	2,5 mètres (3 brins de 0,75 mm ² , blanc H05 VV-F) débrochable.
FRÉQUENCE RADIO HZ	Radio 433,42 MHz
PORTÉE RADIO	Commande murale HZ : ~150 m en champ libre ou ~15 m à travers 2 murs de béton. Commande mobile HZ : ~200 m en champ libre ou ~20 m à travers 2 murs de béton. La portée peut varier en fonction de l'environnement et de la pollution radio.
ÉPAISSEUR DE LA TÊTE MOTEUR	21 mm
4 CYCLES PAR JOUR	Non consécutifs
CLASSE D'ISOLATION	Classe I
CONFORMITÉ	Normes Européennes (EN) + normes IEC (standards internationaux)
HOMOLOGATIONS	
STANDARD	

Equipements recommandés

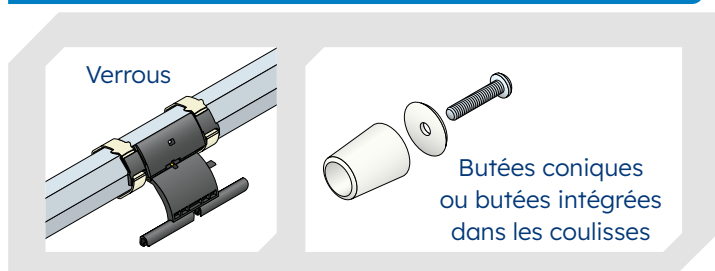

pour mode automatique ou semi-automatique haut ou bas



Moteur T5S AUTO[®]SHORT Hz

électronique radio court, Ø 50 mm

MOTEUR COURT ADAPTÉ
POUR LES VOLETS ROULANTS
DE FAIBLE LARGEUR

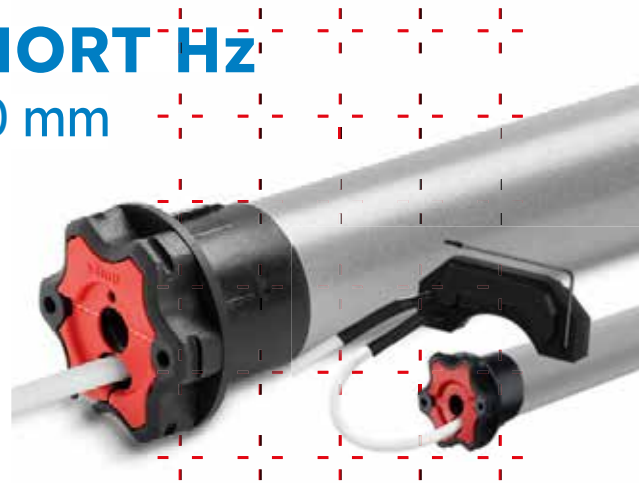

MOTEUR ADAPTÉ POUR LES VOLETS ROULANTS DE FAIBLE LARGEUR
...grâce à sa longueur de seulement 383 mm (avec adaptation).

FONCTION ARRÊT SUR OBSTACLE

...le moteur s'arrête en cas d'obstacle à la descente.

FONCTION DÉTECTION DU GEL

...le moteur s'arrête à la montée si le tablier est bloqué dans les coulisses par le gel ou si la lame finale est verrouillée.

FONCTION POSITION INTERMÉDIAIRE

...réglage possible d'une position favorite pour l'utilisateur.

RÉGLAGE AUTOMATIQUE DES FINS DE COURSES HAUT ET BAS

...le volet roulant doit être équipé de butées hautes et basses.

PROGRAMMATION SIMPLE

...continuité SIMU-Hz/SIMU BHz : vous ne changez pas vos habitudes d'installation et de programmation, elles restent les mêmes que celles de la technologie Hz.

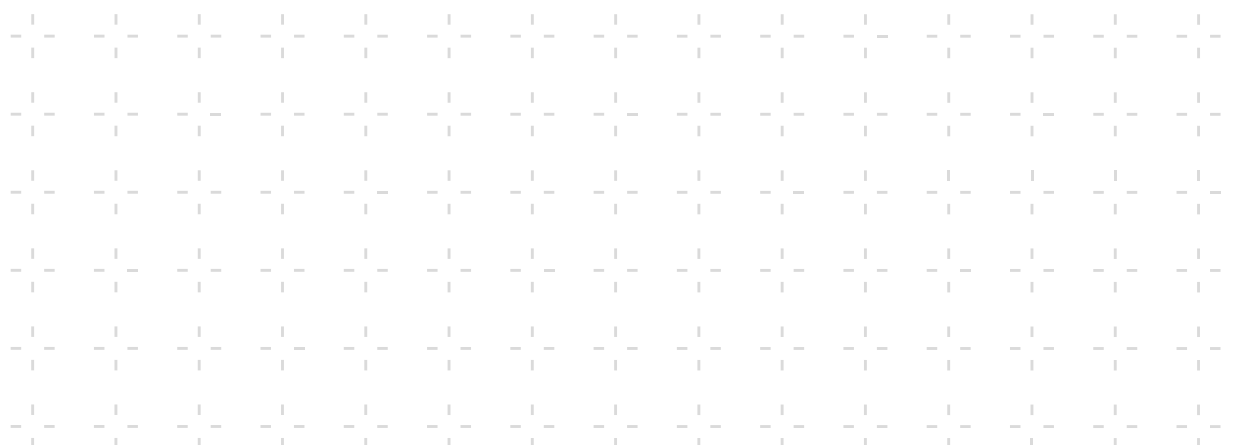

La gamme

ALIMENTATION 230V / 50 HZ

Désignation	Couple	Vitesse	Puissance	Intensité	Dimensions (mm)			Poids	Références		
					La	Lb	Lc		x 1	x 10	x 100
T5S AUTO®SHORT HZ	6 Nm	17 tr/min	90 W	0.4 A	349	362	383	1,63 kg	2010334	2010335	2010336

Dimensions

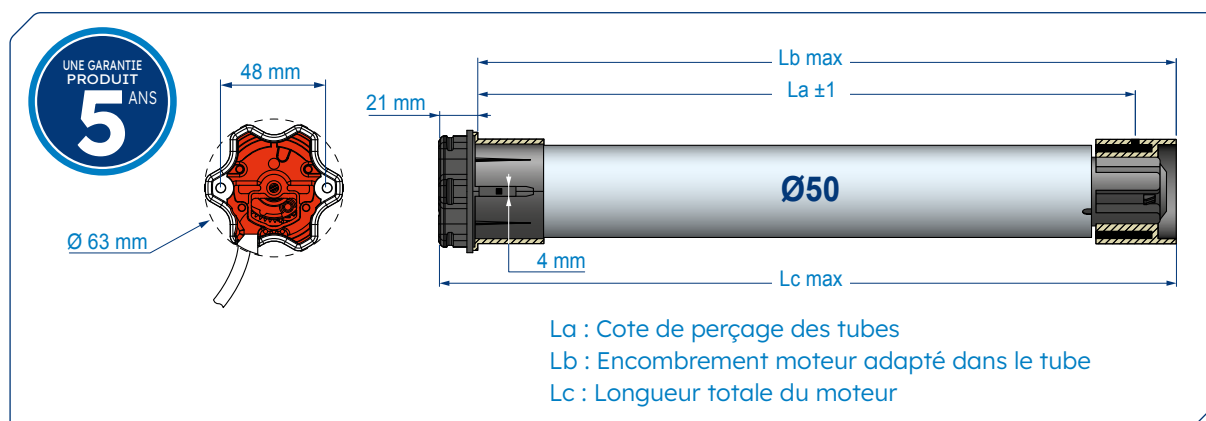

Caractéristiques techniques

TENSION D'ALIMENTATION	230 Volt - 50 Hz
DÉLAI DE COUPURE THERMIQUE	4 minutes
FINS DE COURSE	Système de fin de courses électronique intégré dans la platine déportée avec fonctionnement limité à 3 minutes et réajustement automatique permanent des fins de courses.
INDICE DE PROTECTION	IP 44
CÂBLE D'ALIMENTATION	3 mètres (3 brins de 0,75 mm ² , blanc H05 VV-F) débrosable.
COURONNE DE BASE	Pour tube rond Ø50 x 1,5 mm
ÉPAISSEUR DE LA TÊTE MOTEUR	21 mm
4 CYCLES PAR JOUR	Non consécutifs
CLASSE D'ISOLATION	Classe I
CONFORMITÉ	Normes Européennes (EN) + normes IEC (standards internationaux)
HOMOLOGATIONS	
STANDARD	

Accessoires

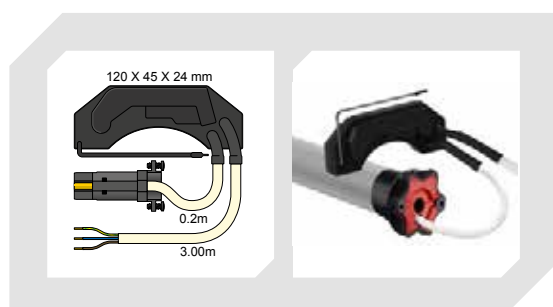

PLATINE ÉLECTRONIQUE DÉPORTÉE
AVEC ANTENNE

Equipements obligatoires

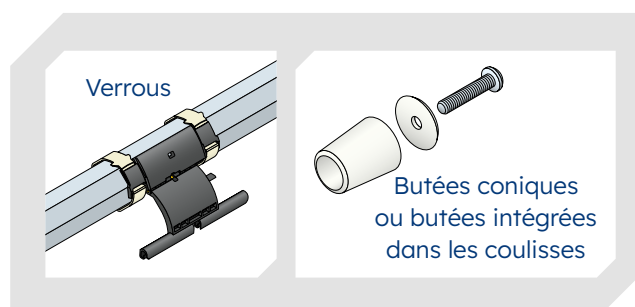



Moteur DMI5 Hz01 radio, Ø 50 mm

MOTEUR RADIO DE DIAMÈTRE DE TUBE
50 MM AVEC MANŒUVRE DE DÉPANNAGE
MANUELLE INTÉGRÉE

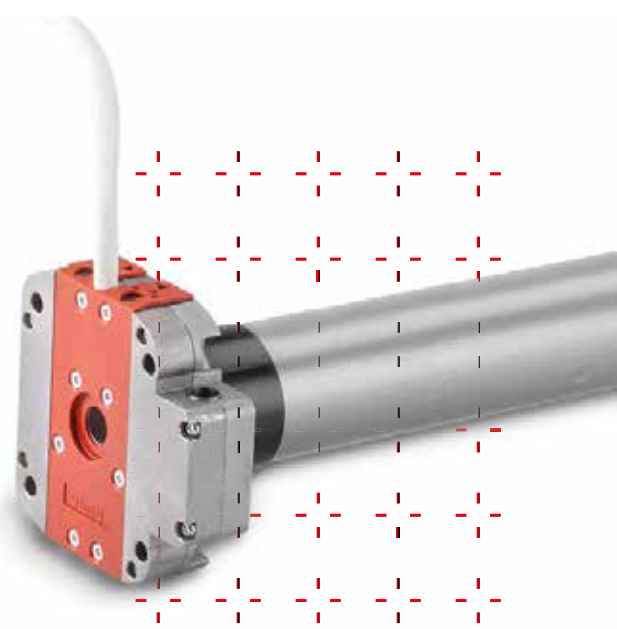

MOTEUR AVEC RÉCEPTEUR RADIO SIMU-HZ INTÉGRÉ

SYSTÈME DE FINS DE COURSE PROGRESSIF

RÉGLAGE DES FINS DE COURSE HAUT ET BAS SUR LA TÊTE MOTEUR

...de part et d'autre de la tête.

TÊTE MOTEUR COMPACTE

...seulement 24 mm d'épaisseur.

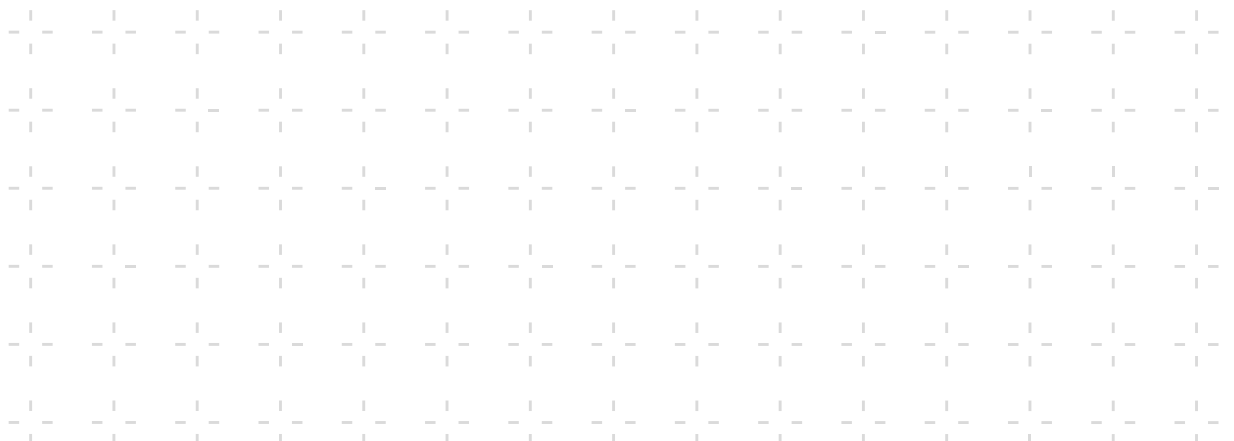

La gamme

ALIMENTATION 230V / 50 HZ

Désignation	Couple	Vitesse	Puissance	Intensité	Dimensions (mm)			Poids	Références
					La	Lb	Lc		x 1
DMI5 HZ01 - 10/17	10 Nm	17 tr/min	120 W	0.5 A	716	729	757	2.85 kg	2004667
DMI5 HZ01 - 25/17	25 Nm	17 tr/min	170 W	0.8 A	716	729	757	3.27 kg	2004668
DMI5 HZ01 - 35/17	35 Nm	17 tr/min	240 W	1.1 A	756	769	797	3.44 kg	2004669
DMI5 HZ01 - 50/12	50 Nm	12 tr/min	260 W	1.1 A	756	769	797	3.46 kg	2004670

Dimensions

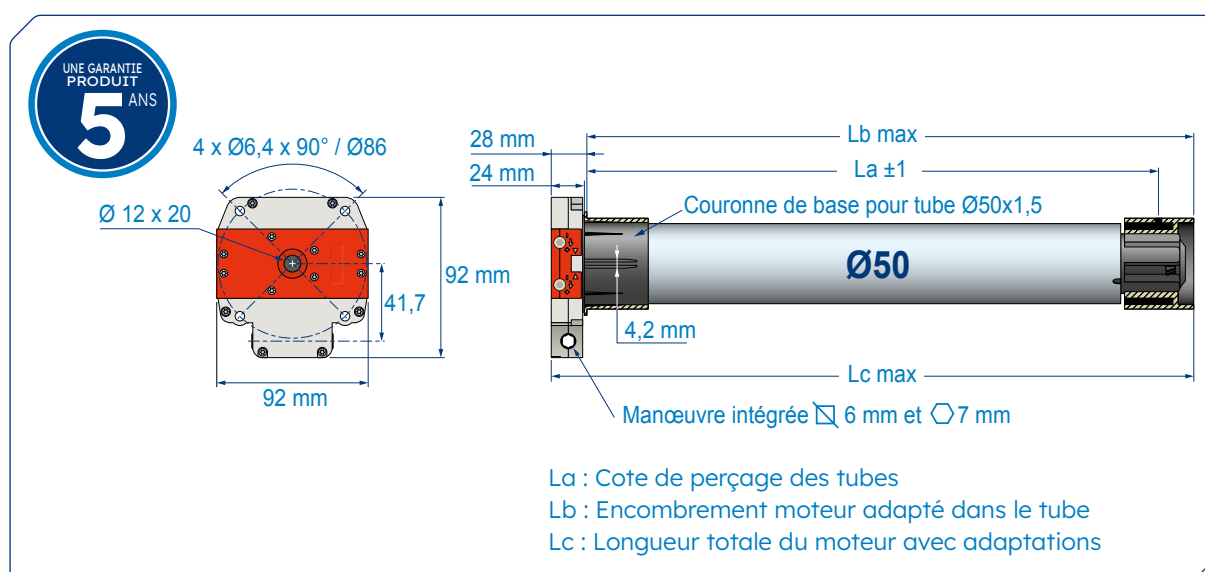

Caractéristiques techniques

TENSION D'ALIMENTATION	230 Volt - 50 Hz
DÉLAI DE COUPURE THERMIQUE	4 minutes (230V)
FINS DE COURSE PROGRESSIF	Avec capacité de 28 tours
RAPPORT DE RÉDUCTION	De la manœuvre de dépannage 27/1
INDICE DE PROTECTION	IP 44
CÂBLE D'ALIMENTATION 230V	2,5 mètres (3 brins de 0,75 mm ² , blanc H05 VV-F)
FRÉQUENCE RADIO HZ	Radio 433,42 MHz
SÉCURITÉ DES COMMUNICATIONS	Technologie Rolling Code Cryptée avec plus de 16 millions de combinaisons possibles.
PORTÉE RADIO	Commande murale HZ : ~150 m en champ libre ou ~15 m à travers 2 murs de béton. Commande mobile HZ : ~200 m en champ libre ou ~20 m à travers 2 murs de béton. La portée peut varier en fonction de l'environnement et de la pollution radio.
4 CYCLES PAR JOUR	Non consécutifs
CLASSE D'ISOLATION	Classe I
CONFORMITÉ	Normes Européennes (EN) + normes IEC (standards internationaux)
HOMOLOGATIONS	
STANDARD	



Moteur T6 Hz02

électronique radio, Ø 60 mm

MOTEUR ÉLECTRONIQUE RADIO
DE DIAMÈTRE DE TUBE 60 MM

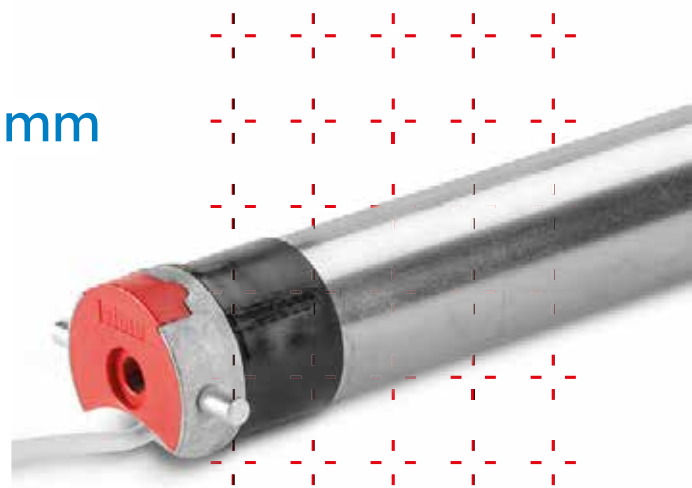

MOTEUR AVEC RÉCEPTEUR RADIO SIMU-HZ INTÉGRÉ
SYSTÈME DE FIN DE COURSE ÉLECTRONIQUE
RÉGLAGE À DISTANCE DES FINS DE COURSE HAUT ET BAS
...depuis un émetteur SIMU-Hz.
FONCTION POSITION INTERMÉDIAIRE
...réglage possible d'une position favorite pour l'utilisateur.

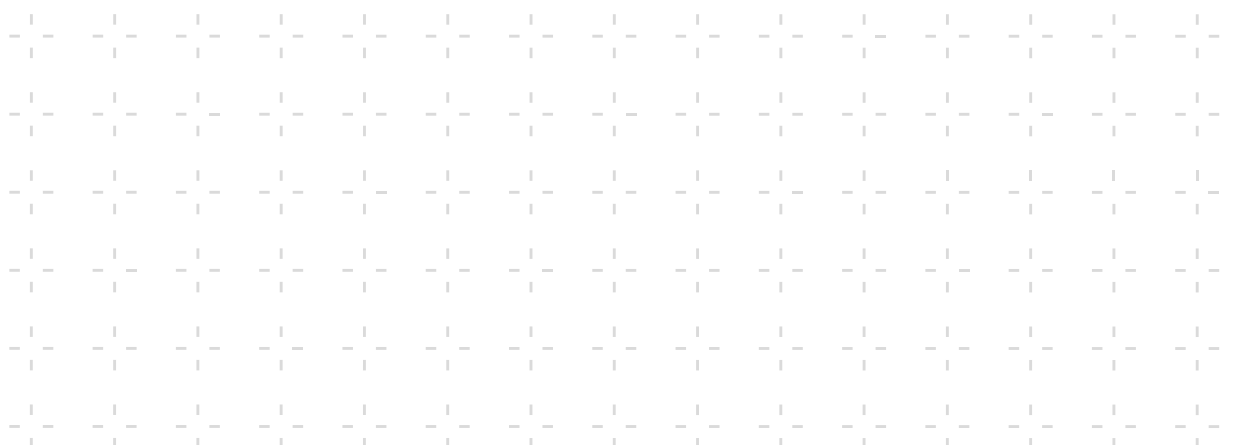

La gamme

ALIMENTATION 230V / 50 HZ

Désignation	Couple	Vitesse	Puissance	Intensité	Dimensions (mm)			Poids	Références
					La	Lb	Lc		x 1
T6 HZ02 - 80/12	80 Nm	12 tr/min	290 W	1.25 A	716	729	758	5 kg	2006373
T6 HZ02 - 120/12	120 Nm	12 tr/min	400 W	1.8 A	716	729	758	5,5 kg	2006375

Disponible câble RNF. Nous consulter

Dimensions

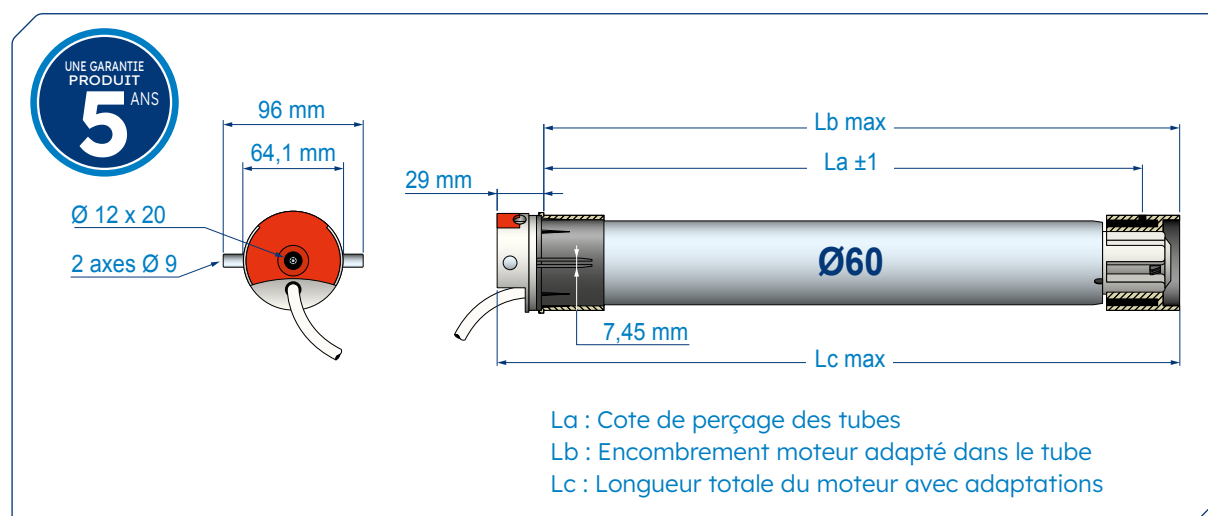

Caractéristiques techniques

TENSION D'ALIMENTATION	230 Volt - 50 Hz
DÉLAI DE COUPURE THERMIQUE	4 minutes (230V)
FINS DE COURSE	Système de fin de courses électronique avec fonctionnement limité à 3 minutes.
INDICE DE PROTECTION	IP 44
CÂBLE D'ALIMENTATION 230V	2,5 mètres (3 brins de 0,75 mm ² , blanc H05 VV-F).
FRÉQUENCE RADIO HZ	Radio 433,42 MHz
SÉCURITÉ DES COMMUNICATIONS	Technologie Rolling Code Cryptée avec plus de 16 millions de combinaisons possibles.
PORTÉE RADIO	Commande murale HZ : ~150 m en champ libre ou ~15 m à travers 2 murs de béton. Commande mobile HZ : ~200 m en champ libre ou ~20 m à travers 2 murs de béton. La portée peut varier en fonction de l'environnement et de la pollution radio.
4 CYCLES PAR JOUR	Non consécutifs
CLASSE D'ISOLATION	Classe I
CONFORMITÉ STANDARD	Normes Européennes (EN) + normes IEC (standards internationaux).
	CE



Moteur DMI6 Hz01

radio, Ø 60 mm

MOTEUR RADIO DE DIAMÈTRE DE TUBE
60 MM AVEC MANŒUVRE DE DÉPANNAGE
MANUELLE INTÉGRÉE

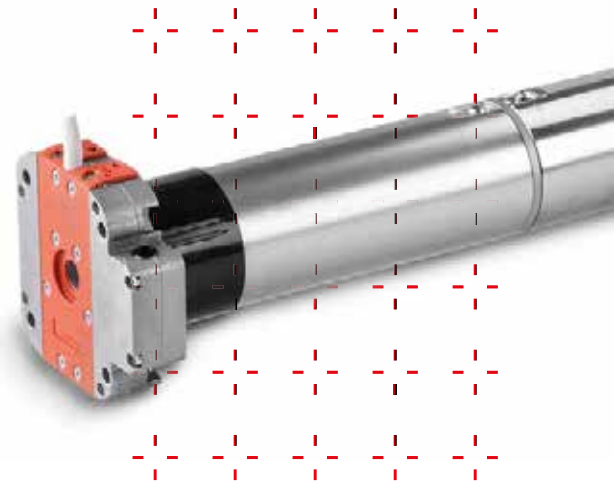

MOTEUR AVEC RÉCEPTEUR RADIO SIMU-HZ INTÉGRÉ

SYSTÈME DE FINS DE COURSE PROGRESSIF

RÉGLAGE DES FINS DE COURSE HAUT ET BAS SUR LA TÊTE MOTEUR

...de part et d'autre de la tête.

TÊTE MOTEUR COMPACTE

...seulement 24 mm d'épaisseur.

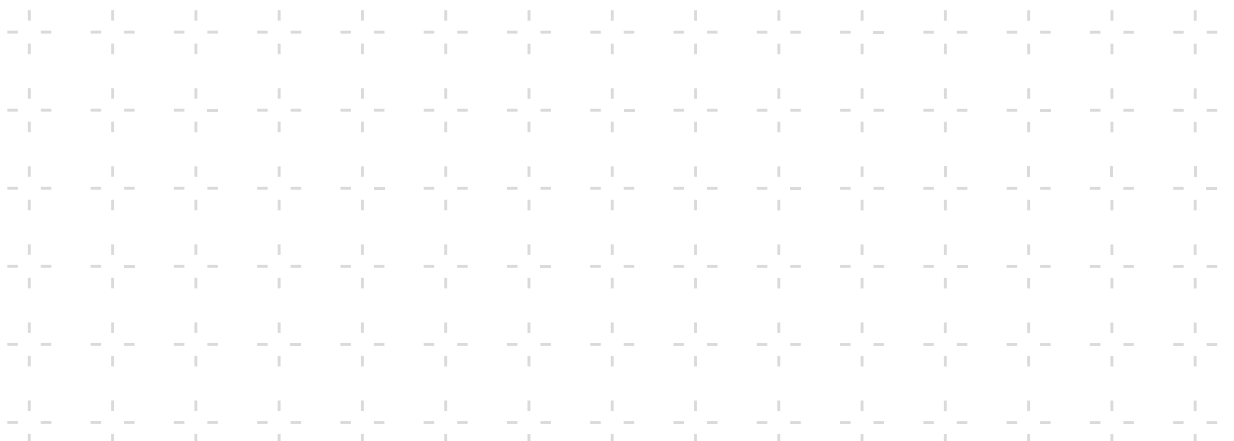

La gamme

ALIMENTATION 230V / 50 HZ

Désignation	Couple	Vitesse	Puissance	Intensité	Dimensions (mm)			Poids	Références
					La	Lb	Lc		x 1
DMI6 HZ01 - 120/12	120 Nm	12 tr/min	400 W	1.8 A	836	849	878	6,2 kg	2006379
DMI6 HZ01 - 100/12	100 Nm	12 tr/min	350 W	1.5 A	836	849	878	6 kg	2006378

Disponible câble RNF. Nous consulter

Dimensions

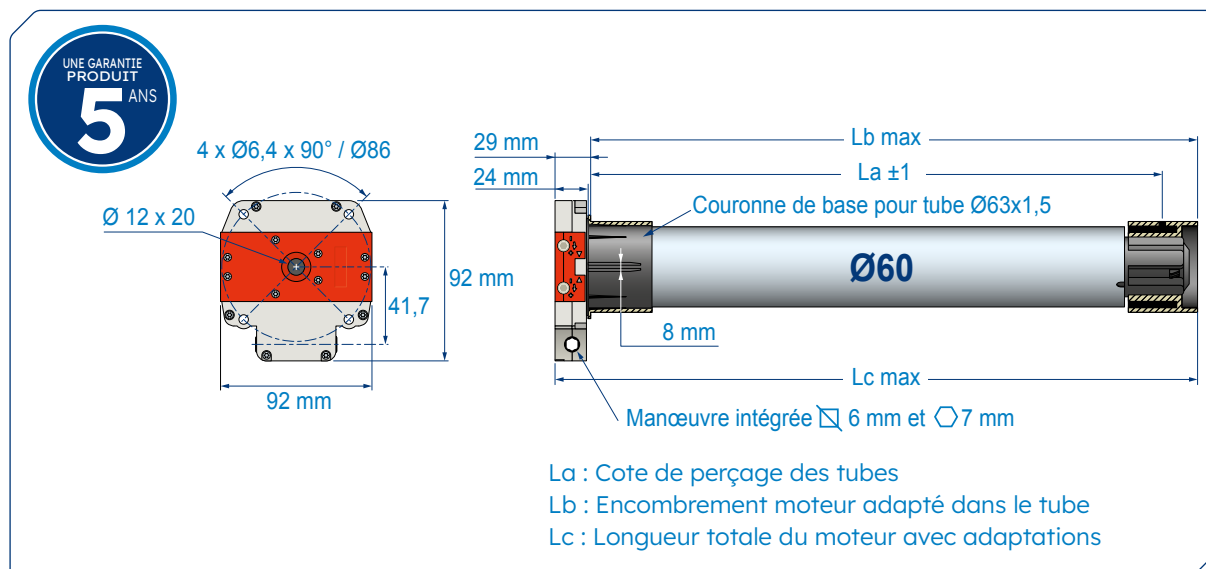

Caractéristiques techniques

TENSION D'ALIMENTATION	230 Volt - 50 Hz
DÉLAI DE COUPURE THERMIQUE	4 minutes (230V)
FINS DE COURSE PROGRESSIF	Avec capacité de 28 tours
RAPPORT DE RÉDUCTION	De la manœuvre de dépannage 55/1
INDICE DE PROTECTION	IP 44
CÂBLE D'ALIMENTATION 230V	2,5 mètres (3 brins de 0,75 mm ² , blanc H05 VV-F)
FRÉQUENCE RADIO HZ	Radio 433,42 MHz
SÉCURITÉ DES COMMUNICATIONS	Technologie Rolling Code Cryptée avec plus de 16 millions de combinaisons possibles.
PORTÉE RADIO	Commande murale HZ : ~150 m en champ libre ou ~15 m à travers 2 murs de béton. Commande mobile HZ : ~200 m en champ libre ou ~20 m à travers 2 murs de béton. La portée peut varier en fonction de l'environnement et de la pollution radio.
4 CYCLES PAR JOUR	Non consécutifs
CLASSE D'ISOLATION	Classe I
CONFORMITÉ	Normes Européennes (EN) + normes IEC (standards internationaux)
HOMOLOGATIONS	
STANDARD	



Moteur T3.5 CC

filaire courant continu, Ø 40 mm

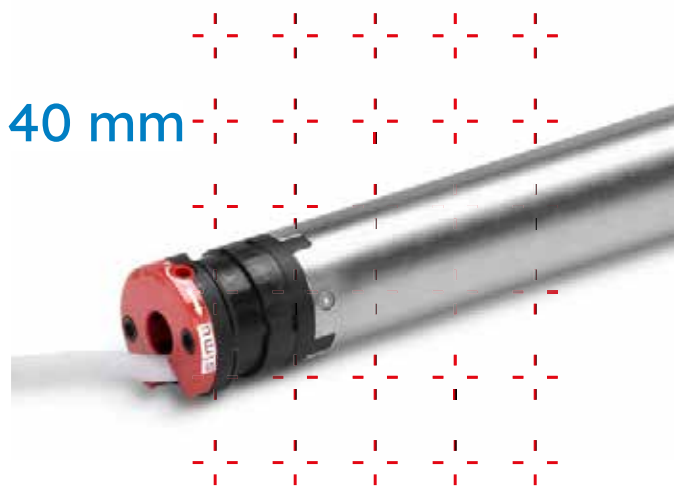

ALIMENTATION BASSE TENSION PAR BATTERIE OU SECTEUR VIA UN TRANSFORMATEUR TBTS

... pour lieux humides ou en cas d'absence de réseau électrique.

SYSTÈME DE FINS DE COURSE PROGRESSIF

RÉGLAGE DES FINS DE COURSE HAUT ET BAS SUR LA TÊTE MOTEUR

SIMPLICITÉ DE CÂBLAGE

... pas de connexion à la terre.

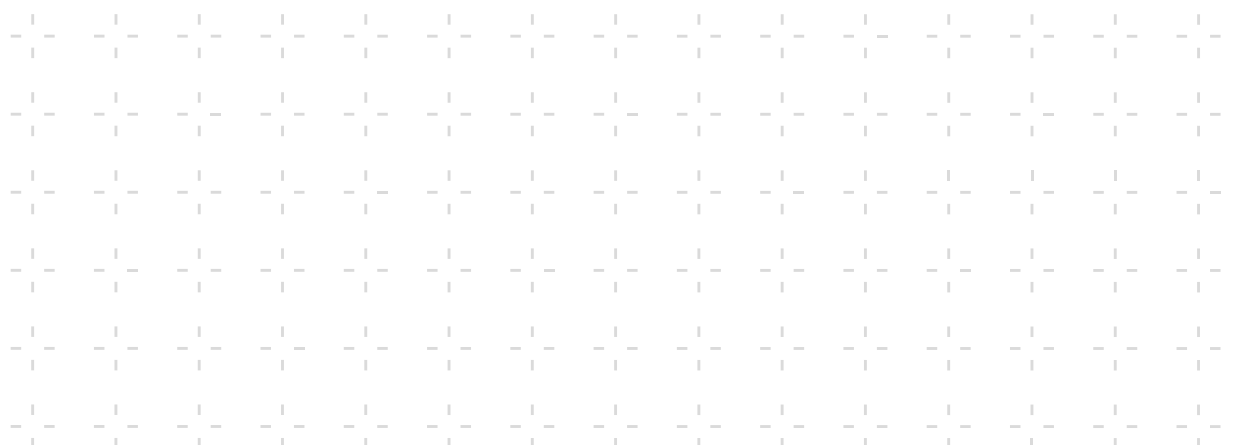

La gamme

ALIMENTATION 12 VCC, CÂBLE 2,5 MÈTRES

Désignation	Couple	Vitesse	Puissance	Intensité	Dimensions (mm)			Poids	Références	
					La	Lb	Lc		x 1	x10
T3.5 CC - 3/23	3 Nm	23 tr/min.	17 W	1,4 A	335 mm	359 mm	373 mm	0,82 kg	2006973	2006979
T3.5 CC - 6/18	6 Nm	18 tr/min.	26 W	2,2 A	335 mm	359 mm	373 mm	0,85 kg	2006975	2006981
T3.5 CC - 10/12	10 Nm	12 tr/min.	30 W	2,4 A	335 mm	359 mm	373 mm	0,85 kg	2006977	2006983

ALIMENTATION 24 VCC, CÂBLE 2,5 MÈTRES

Désignation	Couple	Vitesse	Puissance	Intensité	Dimensions (mm)			Poids	Références	
					La	Lb	Lc		x 1	x10
T3.5 CC - 3/28	3 Nm	28 tr/min.	22 W	0,9 A	335 mm	359 mm	373 mm	0,82 kg	2006974	2006980
T3.5 CC - 6/18	6 Nm	18 tr/min.	26 W	1,05 A	335 mm	359 mm	373 mm	0,85 kg	2006976	2006982
T3.5 CC - 10/12	10 Nm	12 tr/min.	29 W	1,2 A	335 mm	359 mm	373 mm	0,85 kg	2006978	2006984

Dimensions

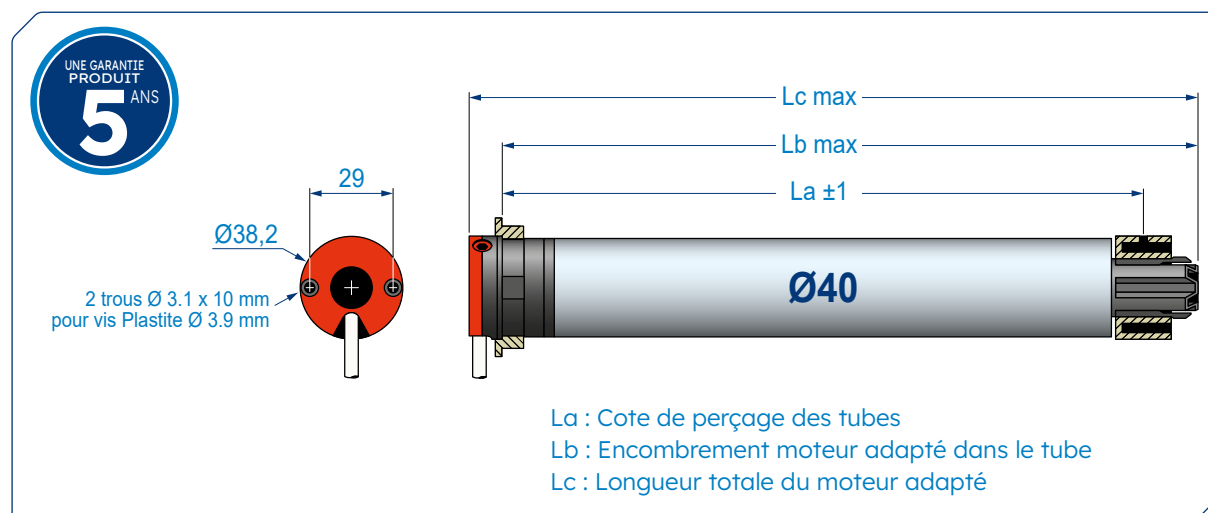

Caractéristiques techniques

TENSION D'ALIMENTATION 12 VCC ±3V ou 24 VCC ±6V

FINS DE COURSE PROGRESSIF avec capacité de 40 tours

INDICE DE PROTECTION IP 44

CÂBLE D'ALIMENTATION 2,5 mètres (2 brins de 0,75 mm², blanc H05 VVF)

TEMPS DE FONCTIONNEMENT DU MOTEUR limité à 5 minutes/heure

ÉPAISSEUR DE LA TÊTE MOTEUR 14 mm

4 CYCLES PAR JOUR non consécutifs

CONFORMITÉ Normes Européennes (EN) + normes IEC (standards internationaux).

STANDARD



Moteur T3.5 E

électronique filaire, Ø 40 mm

MOTEUR ÉLECTRONIQUE
DE DIAMÈTRE DE TUBE 40 MM

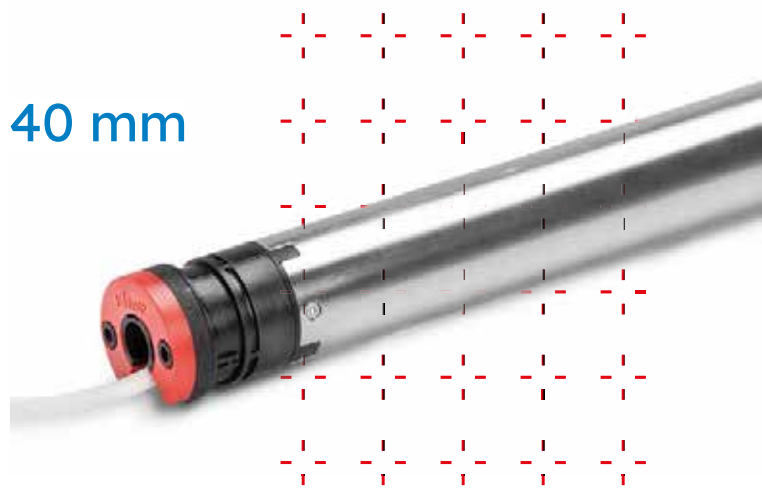

RÉGLAGE DE FINS DE COURSE ÉLECTRONIQUE

...4 modes de réglages fins de course possibles.

FONCTION ARRÊT SUR OBSTACLE

...le moteur s'arrête en cas d'obstacle à la descente.

FONCTION DÉTECTION GEL

...le moteur s'arrête à la montée si le tablier est bloqué dans les coulisses par le gel ou si la lame finale est verrouillée.

MOTEUR CLASSE II

...pas de raccordement à la terre.

4 modes de réglages

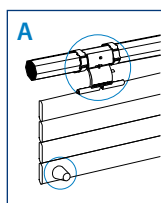

MODE AUTOMATIQUE

Volet **AVEC** verrous et **AVEC** butées
- réglage automatique du fin de course haut.
- réglage automatique du fin de course bas depuis l'inverseur spécifique de réglage.

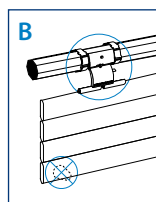

MODE SEMI-AUTOMATIQUE BAS

Volet **AVEC** verrous et **SANS** butée
- réglage automatique du fin de course bas.
- réglage manuel du fin de course haut depuis l'inverseur spécifique de réglage.

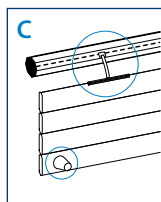

MODE SEMI-AUTOMATIQUE HAUT

Volet **SANS** verrou et **AVEC** butées
- réglage automatique du fin de course haut.
- réglage manuel du fin de course bas depuis l'inverseur spécifique de réglage.

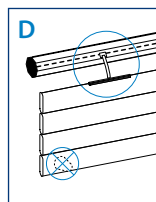

MODE MANUEL

Volet **SANS** verrou et **SANS** butée
- réglage manuel du fin de course haut depuis l'inverseur spécifique de réglage.
- réglage manuel du fin de course bas depuis l'inverseur spécifique de réglage.

La gamme

ALIMENTATION 230V / 50 HZ

Désignation	Couple	Vitesse	Puissance	Intensité	Dimensions (mm)			Poids	Références	
					La	Lb	Lc		x 1	x10
T3.5E 4/16	4 Nm	16 tr/min	100 W	0.46 A	450	473	488	1,03 kg	2009422	2009419
T3.5E 9/16	9 Nm	16 tr/min	110 W	0.52 A	472	495	510	1,20 kg	2009423	2009420
T3.5E 13/10	13 Nm	10 tr/min	110 W	0.52 A	472	495	510	1,23 kg	2009424	2009421

Dimensions

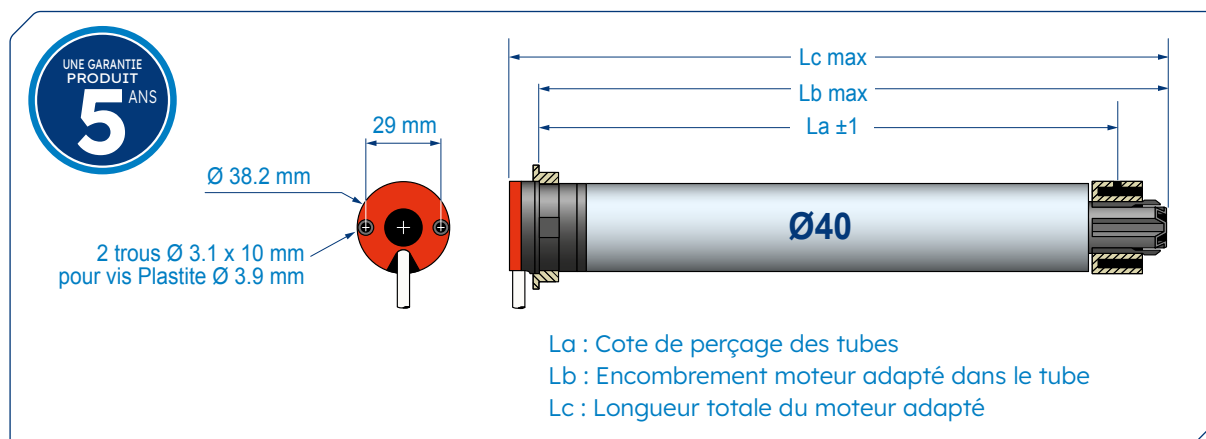

Caractéristiques techniques

TENSION D'ALIMENTATION 230 Volt - 50 Hz

DÉLAI DE COUPURE THERMIQUE 4 minutes

FINS DE COURSE Système de fin de courses électronique avec fonctionnement limité à 3 minutes et réajustement automatique permanent des fins de courses.

INDICE DE PROTECTION IP 44

CÂBLE D'ALIMENTATION 2,5 mètres (3 brins de 0,75 mm², blanc H05 VV-F).

ÉPAISSEUR DE LA TÊTE MOTEUR 14 mm

4 CYCLES PAR JOUR Non consécutifs

CLASSE D'ISOLATION Classe II

CONFORMITÉ Normes Européennes (EN) + normes IEC (standards internationaux)

HOMOLOGATIONS

STANDARD

Equipements recommandés

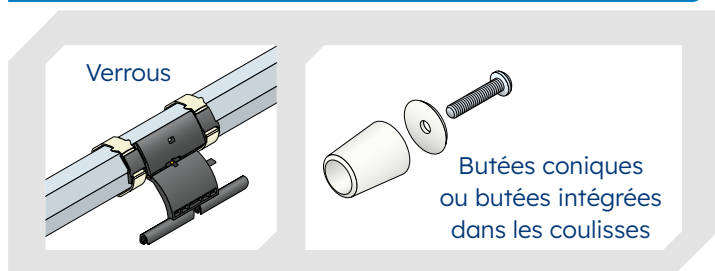

pour mode automatique ou semi-automatique haut ou bas

Inverseur spécifique de réglage

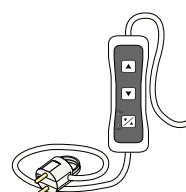

Références

Désignation	Références
	x 1
Interrupteur de réglage universel	9025462



Moteur T3.5 AUTO[®]+ électronique filaire, Ø 40 mm

MOTEUR ÉLECTRONIQUE
DE DIAMÈTRE DE TUBE 40 MM

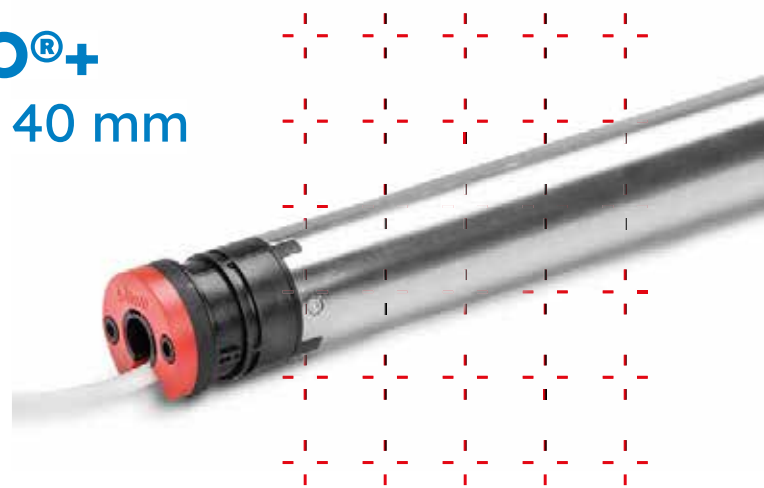

RÉGLAGE AUTOMATIQUE DES FINS DE COURSE HAUT ET BAS

...le volet roulant doit être équipé de butées hautes et basses.

FONCTION DÉSTRESSAGE DES FINS DE COURSES HAUTES ET BASSES.

...qui s'adapte automatiquement au produit porteur. **SYSTÈME BREVETÉ.**

FONCTION ARRÊT SUR OBSTACLE

...le moteur s'arrête en cas d'obstacle à la descente.

FONCTION DÉTECTION GEL

...le moteur s'arrête à la montée si le tablier est bloqué dans les coulisses par le gel ou si la lame finale est verrouillée.

RÉAJUSTEMENT PERMANENT DES FINS DE COURSES

...grâce à l'auto-apprentissage et la révision permanente des butées hautes et basses. Il s'adapte ainsi aux variations de longueur du tablier dans le temps.

MOTEUR CLASSE II

...pas de raccordement à la terre.

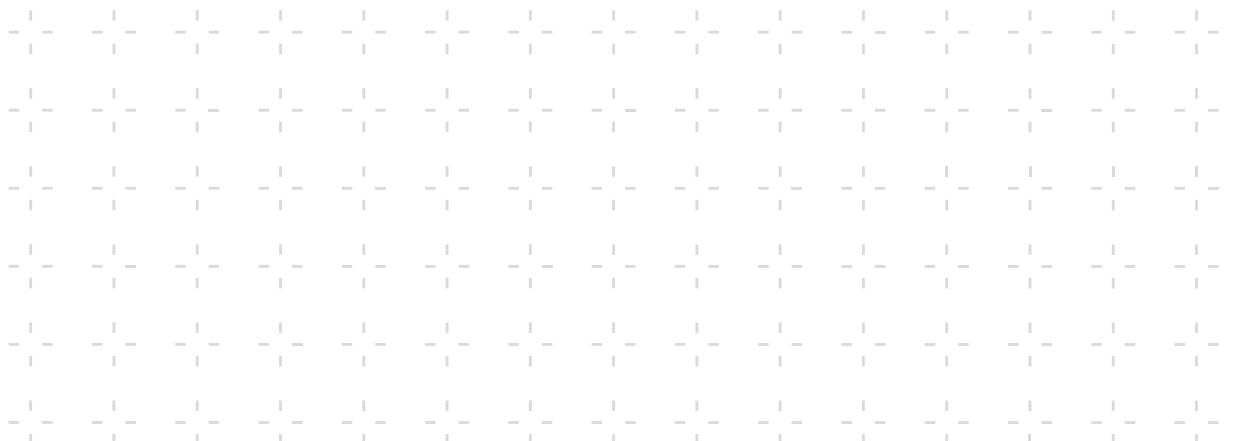

La gamme

ALIMENTATION 230V / 50 HZ

Désignation	Couple	Vitesse	Puissance	Intensité	Dimensions (mm)			Poids	Références	
					La	Lb	Lc		x 1	x 10
T3.5 AUTO [®] - 4/16	4 Nm	16 tr/min	100 W	0.39 A	450	473	488	1,03 kg	2009383	2009380
T3.5 AUTO [®] - 9/16	9 Nm	16 tr/min	110 W	0.52 A	472	495	510	1,20 kg	2009384	2009381
T3.5 AUTO [®] - 13/10	13 Nm	10 tr/min	110 W	0.52 A	472	495	510	1,23 kg	2009385	2009382

Disponible avec jeux d'adaptation - Nous consulter.

Dimensions

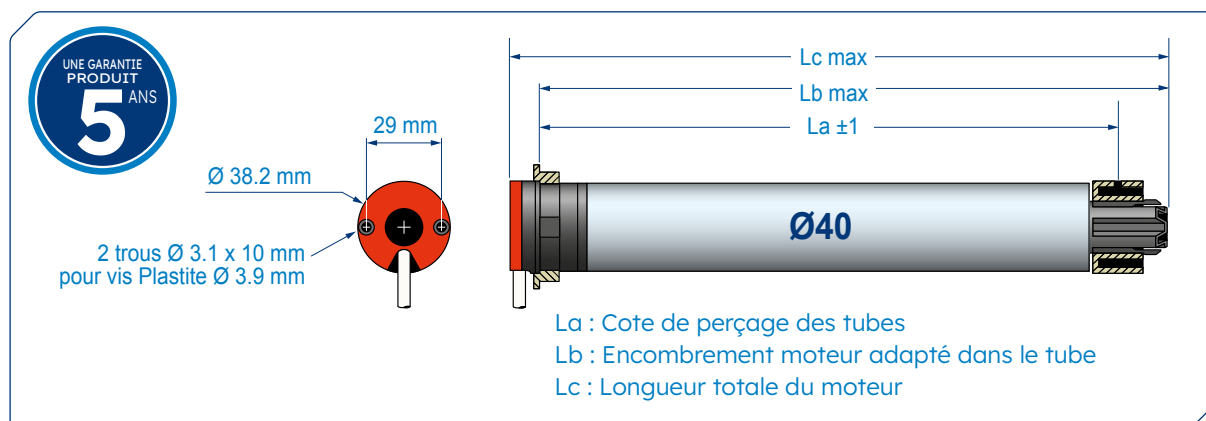

Caractéristiques techniques

TENSION D'ALIMENTATION	230 Volt - 50 Hz
DÉLAI DE COUPURE THERMIQUE	4 minutes
FINS DE COURSE	Système de fin de courses électronique avec fonctionnement limité à 3 minutes et réajustement automatique permanent des fins de courses.
INDICE DE PROTECTION	IP 44
CÂBLE D'ALIMENTATION	2,5 mètres (3 brins de 0,75 mm ² , blanc H05 VV-F).
ÉPAISSEUR DE LA TÊTE MOTEUR	14 mm
4 CYCLES PAR JOUR	Non consécutifs
CLASSE D'ISOLATION	Classe II
CONFORMITÉ	Normes Européennes (EN) + normes IEC (standards internationaux).
HOMOLOGATIONS	
STANDARD	

Equipements obligatoires

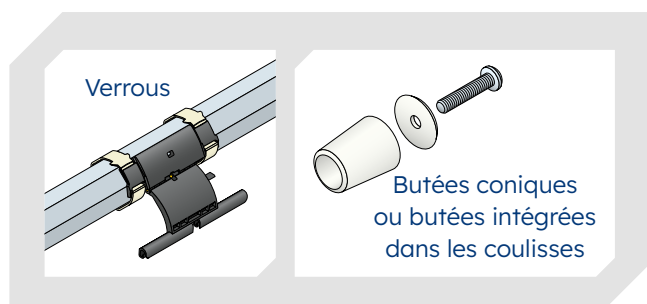



Moteur T3.5 filaire, Ø 40 mm

MOTEUR DE DIAMÈTRE
DE TUBE 40 MM

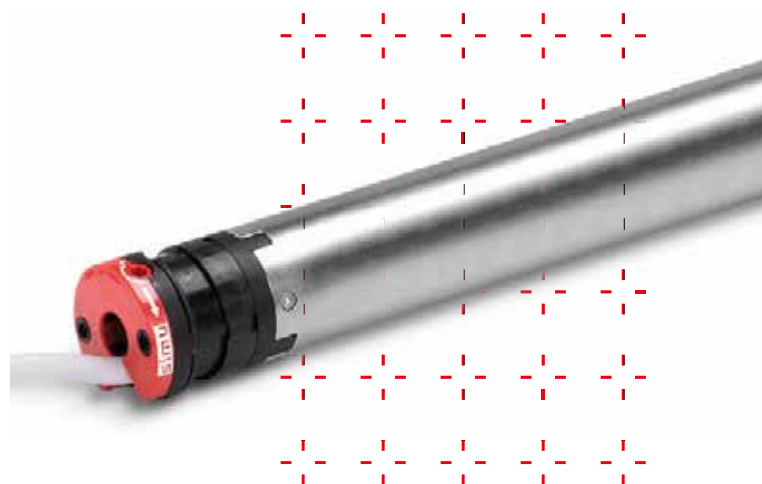

SYSTÈME DE FINS DE COURSE PROGRESSIF

RÉGLAGE DES FINS DE COURSE HAUT ET BAS DIRECTEMENT SUR LA TÊTE MOTEUR

MOTEUR CLASSE II

...pas de raccordement à la terre.

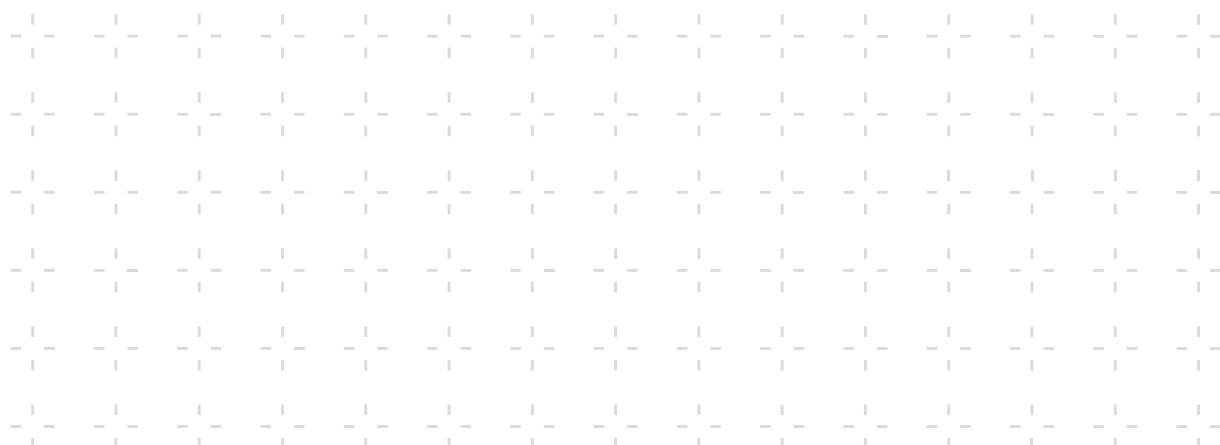

La gamme

ALIMENTATION 230V / 50 HZ

Désignation	Couple	Vitesse	Puissance	Intensité	Dimensions (mm)			Poids	Références		
					La	Lb	Lc		x 1	x 10	x 100
T3.5 - 3/30	3 Nm	30 tr/min	90 W	0.42 A	448	471	485	0,42 kg	2008671	2008689	2008704
T3.5 - 4/16	4 Nm	16 tr/min	80 W	0.39 A	377	400	414	0,85 kg	2008672	2008690	-
T3.5 - 9/16	9 Nm	16 tr/min	110 W	0.52 A	448	471	485	1,05 kg	2008674	2008692	-
T3.5 - 13/10	13 Nm	10 tr/min	110 W	0.52 A	448	471	485	1,05 kg	2008675	2008693	-

Disponible avec jeux d'adaptation - Nous consulter.

Dimensions

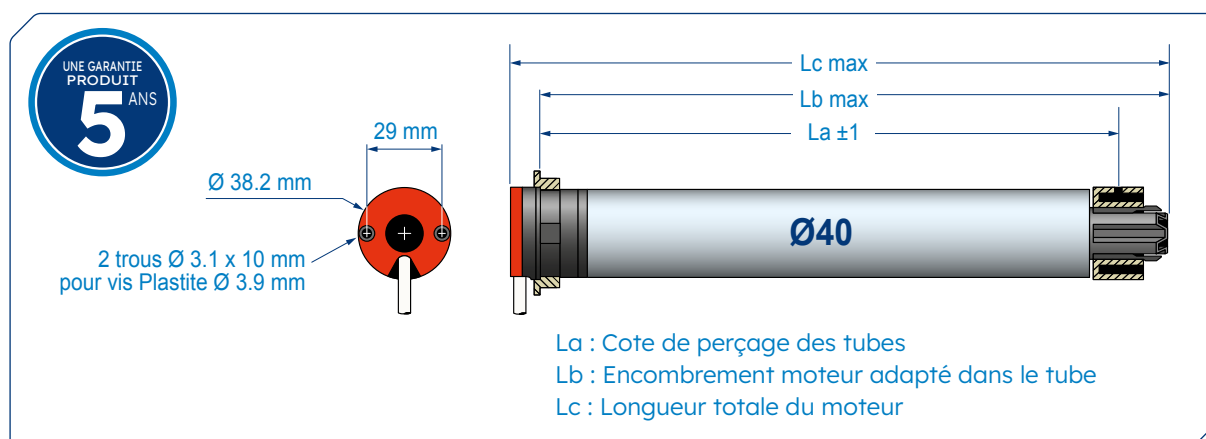

Caractéristiques techniques

TENSION D'ALIMENTATION	230 Volt - 50 Hz
DÉLAI DE COUPURE THERMIQUE	4 minutes (230V)
FINS DE COURSE PROGRESSIF	avec capacité de 40 tours (sauf pour le 4/16 = capacité 20 tours)
INDICE DE PROTECTION	IP 44
CÂBLE D'ALIMENTATION 230V	2,5 mètres (3 brins de 0,75 mm ² , blanc H05 VV-F)
ÉPAISSEUR DE LA TÊTE MOTEUR	14 mm
4 CYCLES PAR JOUR	Non consécutifs
CLASSE D'ISOLATION	Classe II
CONFORMITÉ	Normes Européennes (EN) + normes IEC (standards internationaux).
HOMOLOGATIONS	
STANDARD	



Moteur T5 CC

filaire courant continu, Ø 50 mm



MOTEUR OÙ UNE TRÈS BASSE TENSION EST REQUISE

...pour les lieux humides ou en cas d'absence de réseau électrique.

FAIBLE CONSOMMATION

...afin d'optimiser leurs performances, la consommation de ces moteurs à courant continu a été réduite à son maximum.

PRATIQUE

...en cas de coupure électrique, les moteurs peuvent fonctionner par batterie ou secteur via un transformateur.

SIMPLICITÉ DE CÂBLAGE

...pas de connexion à la terre, seul 1 câble avec 2 fils est nécessaire pour le fonctionnement des moteurs 12/24 volts.

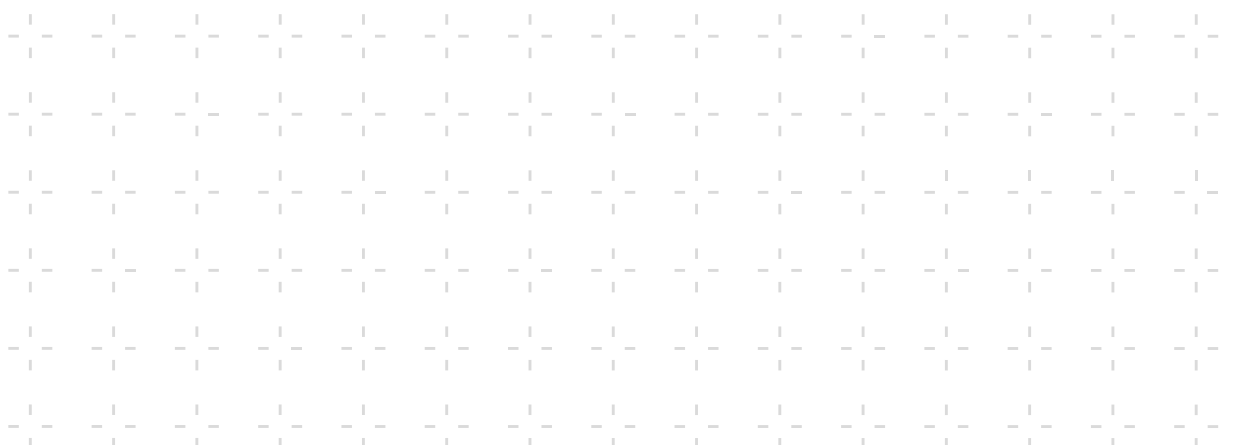

La gamme

ALIMENTATION 12 VCC, CÂBLE DE 2,5 MÈTRES

Désignation	Couple	Vitesse	Puissance	Intensité	Dimensions (mm)			Poids	Références	
					La	Lb	Lc		x 1	x 10
T5 - 15/17	15 Nm	17 tr/min.	61 W	5 A	585 mm	598 mm	621 mm	1,8 kg	2004492	2008905
T5 - 20/12	20 Nm	12 tr/min.	59 W	4,6 A	585 mm	598 mm	621 mm	1,81 kg	2004493	2008906
T5 - 35/07	35 Nm	7 tr/min.	58 W	4,3 A	585 mm	598 mm	621 mm	1,84 kg	2004494	2008907

ALIMENTATION 24 VCC, CÂBLE DE 2,5 MÈTRES

Désignation	Couple	Vitesse	Puissance	Intensité	Dimensions (mm)			Poids	Références
					La	Lb	Lc		x 1
T5 - 15/17	15 Nm	17 tr/min.	62 W	2,3 A	585 mm	598 mm	621 mm	1,8 kg	2004495
T5 - 20/12	20 Nm	12 tr/min.	62 W	2,2 A	585 mm	598 mm	621 mm	1,81 kg	2004496
T5 - 35/07	35 Nm	7 tr/min.	55 W	2,1 A	585 mm	598 mm	621 mm	1,84 kg	2004497

Dimensions

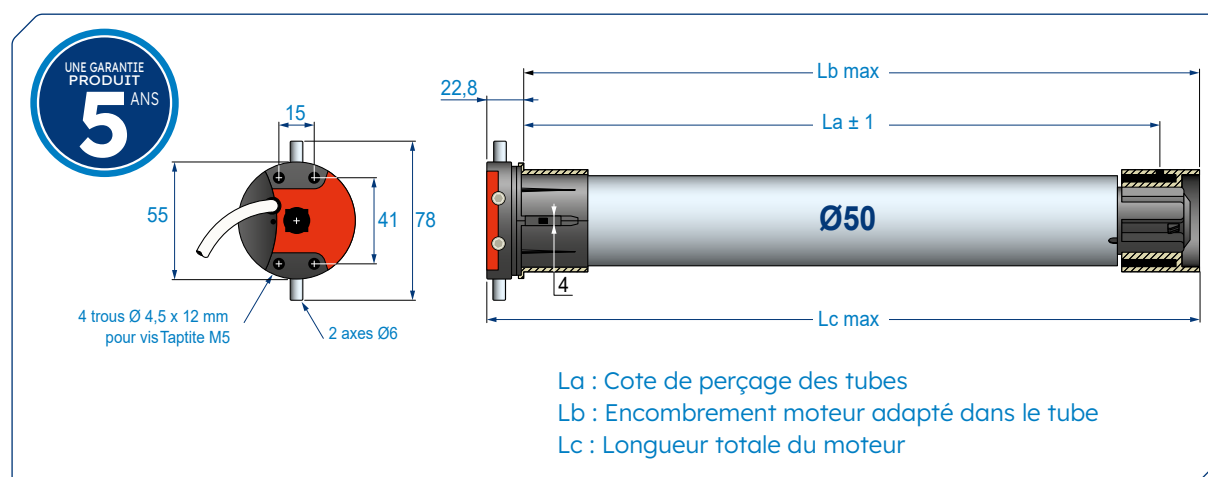

Caractéristiques techniques

TENSION D'ALIMENTATION 12 VCC \pm 3V ou 24 VCC \pm 6V

FINS DE COURSE PROGRESSIF avec capacité de 28 tours

INDICE DE PROTECTION IP 44

CÂBLE D'ALIMENTATION 2,5 mètres (2 brins de 0,75 mm², blanc H05 VVF)

COURONNE DE BASE pour tube rond \varnothing 50 x 1,5 mm

ÉPAISSEUR DE LA TÊTE MOTEUR 22,8 mm

4 CYCLES PAR JOUR Non consécutifs

CONFORMITÉ Normes Européennes (EN) + normes IEC (standards internationaux)

STANDARD



Moteur T5S E

électronique filaire, Ø 50 mm

MOTEUR ÉLECTRONIQUE
DE DIAMÈTRE DE TUBE 50 MM

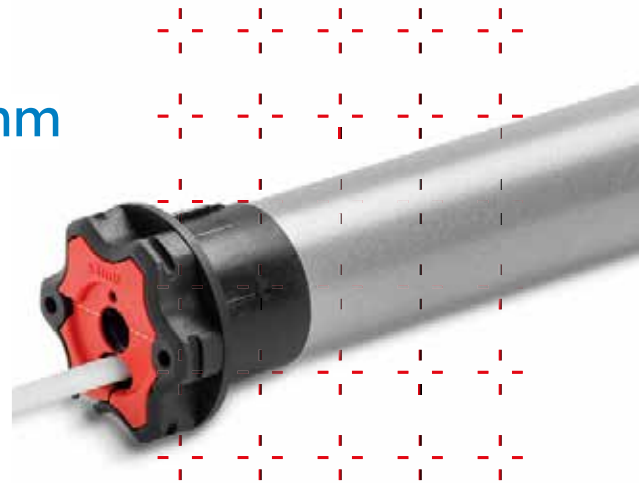

RÉGLAGE DE FINS DE COURSE ÉLECTRONIQUE

...4 modes de réglages fins de course possibles.

FONCTION ARRÊT SUR OBSTACLE

...le moteur s'arrête en cas d'obstacle à la descente.

FONCTION DÉTECTION GEL

...le moteur s'arrête à la montée si le tablier est bloqué dans les coulisses par le gel ou si la lame finale est verrouillée.

4 modes de réglages

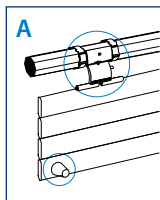

MODE AUTOMATIQUE

Volet **AVEC** verrous et **AVEC** butées

- réglage automatique du fin de course haut.
- réglage automatique du fin de course bas depuis l'inverseur spécifique de réglage.

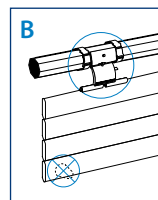

MODE SEMI-AUTOMATIQUE BAS

Volet **AVEC** verrous et **SANS** butée

- réglage automatique du fin de course bas.
- réglage manuel du fin de course haut depuis l'inverseur spécifique de réglage.

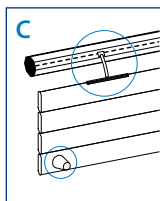

MODE SEMI-AUTOMATIQUE HAUT

Volet **SANS** verrou et **AVEC** butées

- réglage automatique du fin de course haut.
- réglage manuel du fin de course bas depuis l'inverseur spécifique de réglage.

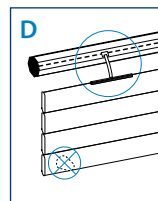

MODE MANUEL

Volet **SANS** verrou et **SANS** butée

- réglage manuel du fin de course haut depuis l'inverseur spécifique de réglage.
- réglage manuel du fin de course bas depuis l'inverseur spécifique de réglage.

Equipements recommandés



pour mode automatique ou semi-automatique haut ou bas

Inverseur spécifique de réglage

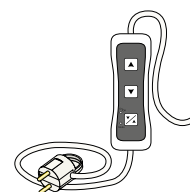

Références

Désignation	Références
Interrupteur de réglage universel	x 1 9025462

La gamme

ALIMENTATION 230V / 50 HZ

Désignation	Couple	Vitesse	Puissance	Intensité	Dimensions (mm)			Poids	Références
					La	Lb	Lc		x 1
T5S E - 8/17	8 Nm	17 tr/min	100 W	0.45 A	583	596	619	1,96 kg	2009818
T5S E - 10/17	10 Nm	17 tr/min	120 W	0.5 A	583	596	619	2,01 kg	2009819
T5S E - 15/17	15 Nm	17 tr/min	140 W	0.65 A	503	516	537	2,27 kg	2009820
T5S E - 20/17	20 Nm	17 tr/min	160 W	0.75 A	657	670	693	2,39 kg	2009821
T5S E - 25/17	25 Nm	17 tr/min	170 W	0.8 A	657	670	693	2,48 kg	2009822
T5S E - 35/17	35 Nm	17 tr/min	240 W	1.1 A	657	670	693	2,67 kg	2009823
T5S E - 50/12	50 Nm	12 tr/min	240 W	1.1 A	657	670	693	2,7 kg	2009824

Disponible avec l'ancienne tête moteur SIMU. Nous consulter.

Dimensions

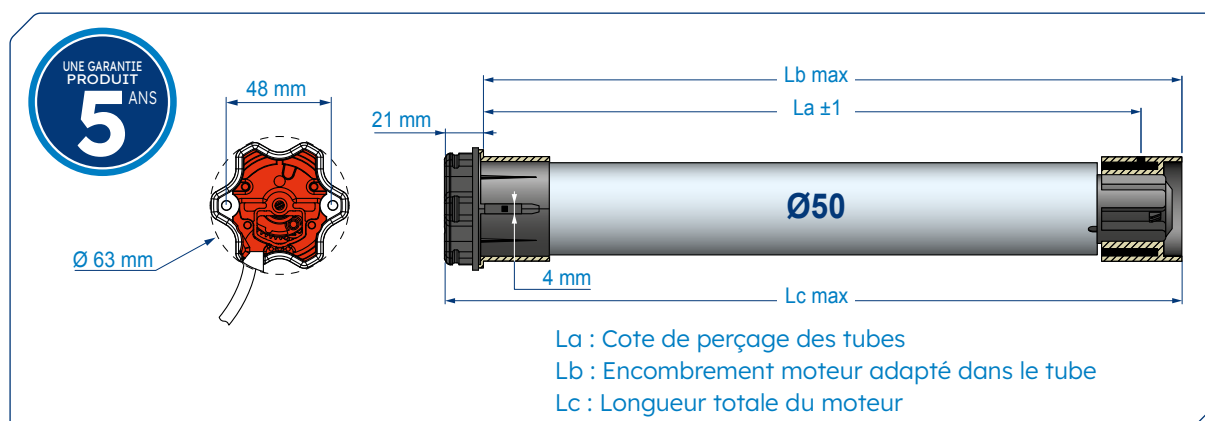

Caractéristiques techniques

TENSION D'ALIMENTATION	230 Volt - 50 Hz
DÉLAI DE COUPURE THERMIQUE	4 minutes
FINS DE COURSE	Système de fin de courses électronique avec fonctionnement limité à 3 minutes.
RÉAJUSTEMENT DES FINS DE COURSE	Tous les 60 cycles pendant 4 cycles.
INDICE DE PROTECTION	IP 44
CÂBLE D'ALIMENTATION	2,5 mètres (4 brins de 0,75 mm ² , blanc H05 VV-F) débrochable.
COURONNE DE BASE	Pour tube rond Ø50 x 1,5 mm
ÉPAISSEUR DE LA TÊTE MOTEUR	21 mm
4 CYCLES PAR JOUR	Non consécutifs
CLASSE D'ISOLATION	Classe I
CONFORMITÉ	Normes Européennes (EN) + normes IEC (standards internationaux)
HOMOLOGATIONS	
STANDARD	



Moteur T5S AUTO[®]+SHORT

électronique filaire court, Ø 50 mm

MOTEUR COURT ADAPTÉ
POUR LES VOILETS ROULANTS
DE FAIBLE LARGEUR

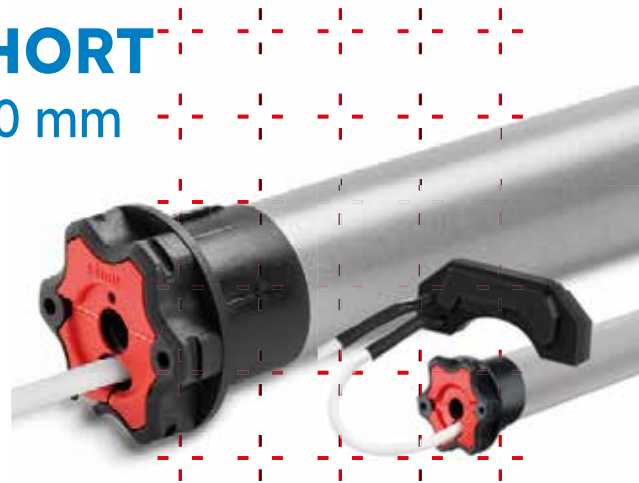

MOTEUR ADAPTÉ POUR LES VOILETS ROULANTS DE FAIBLE LARGEUR
...grâce sa longueur de seulement 383 mm (avec adaptation).

RÉGLAGE AUTOMATIQUE DES FINS DE COURSE HAUT ET BAS
...le volet roulant doit être équipé de butées hautes et basses.

FONCTION DÉSTRESSAGE AUX FINS DE COURSES HAUTES ET BASSES.
...qui s'adapte automatiquement au produit porteur. **SYSTÈME BREVETÉ.**

FONCTION ARRÊT SUR OBSTACLE
...le moteur s'arrête en cas d'obstacle à la descente.

FONCTION DÉTECTION GEL
...le moteur s'arrête à la montée si le tablier est bloqué dans les coulisses par le gel ou si la lame finale est verrouillée.

RÉAJUSTEMENT PERMANENT DES FINS DE COURSES
...grâce à l'auto-apprentissage et la révision permanente des butées hautes et basses.
Il s'adapte ainsi aux variations de longueur du tablier dans le temps.

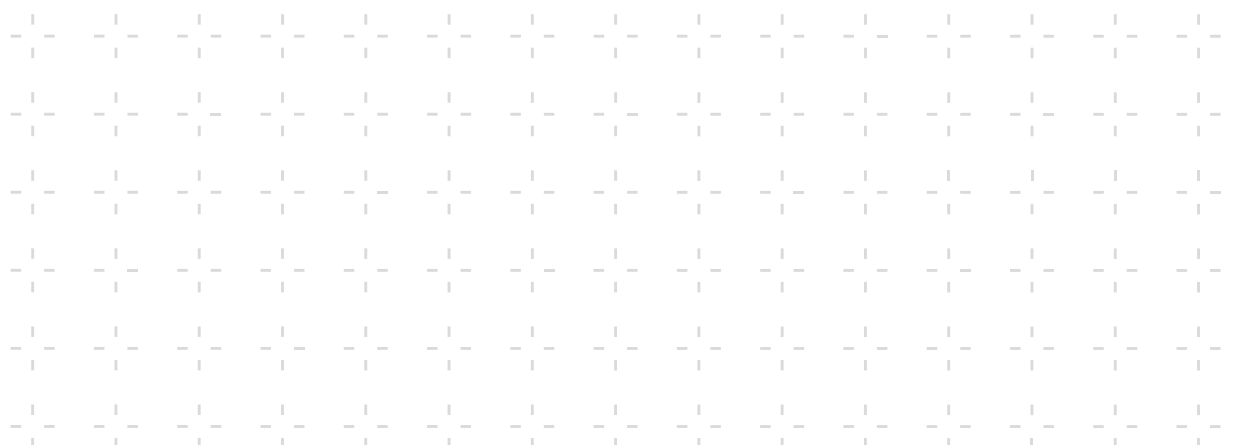

La gamme

ALIMENTATION 230V / 50 HZ

Désignation	Couple	Vitesse	Puissance	Intensité	Dimensions (mm)			Poids	Références	
					La	Lb	Lc		x 1	x 10
T5S AUTO®+SHORT	6 Nm	17 tr/min	90 W	0.4 A	349	362	383	1,63 kg	2009826	2010310

Disponible avec jeux d'adaptation - Nous consulter.

Dimensions

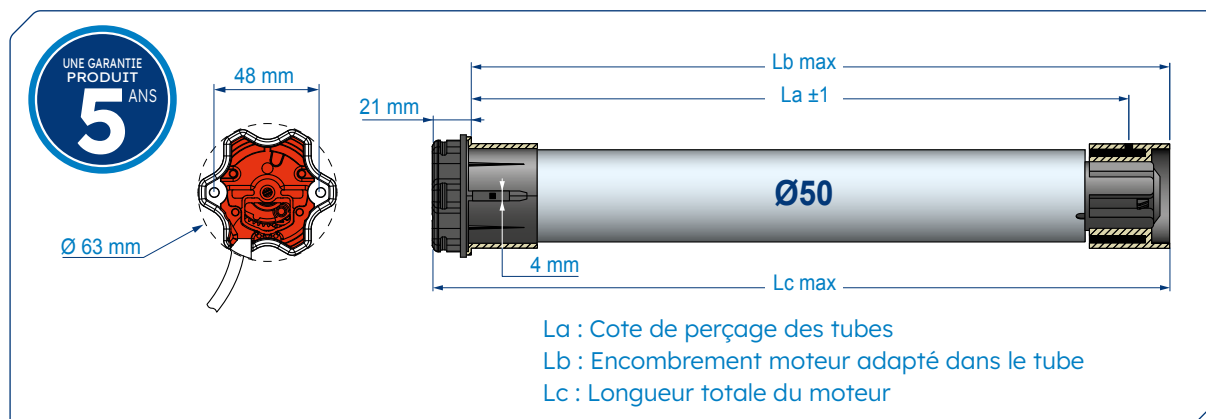

Caractéristiques techniques

TENSION D'ALIMENTATION	230 Volt - 50 Hz
DÉLAI DE COUPURE THERMIQUE	4 minutes
FINS DE COURSE	Système de fin de courses électronique intégré dans la platine déportée avec fonctionnement limité à 3 minutes et réajustement automatique permanent des fins de courses.
INDICE DE PROTECTION	IP 44
CÂBLE D'ALIMENTATION	3 mètres (4 brins de 0,75 mm ² , blanc H05 VV-F) débrosable.
COURONNE DE BASE	Pour tube rond Ø50 x 1,5 mm
ÉPAISSEUR DE LA TÊTE MOTEUR	21 mm
4 CYCLES PAR JOUR	Non consécutifs
CLASSE D'ISOLATION	Classe I
CONFORMITÉ	Normes Européennes (EN) + normes IEC (standards internationaux)
HOMOLOGATIONS	
STANDARD	

Accessoires

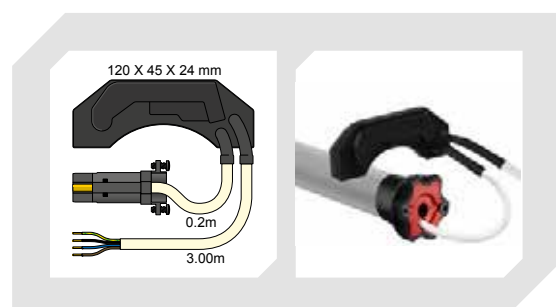

PLATINE ÉLECTRONIQUE DÉPORTÉE

Equipements obligatoires

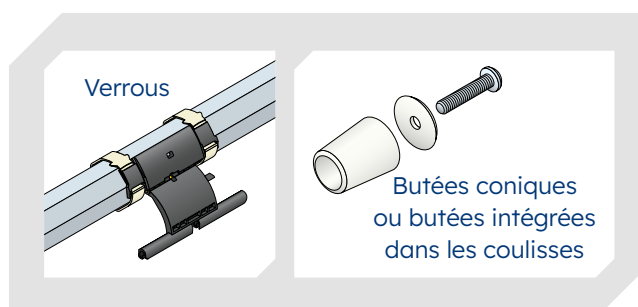



Moteur T5S AUTO® électronique filaire, Ø 50 mm

RÉGLAGE DU MOTEUR TOTALEMENT
AUTOMATIQUE.
ASSEMBLEZ, BRANCHEZ... ET IL S'OCCUPE
DU RESTE !

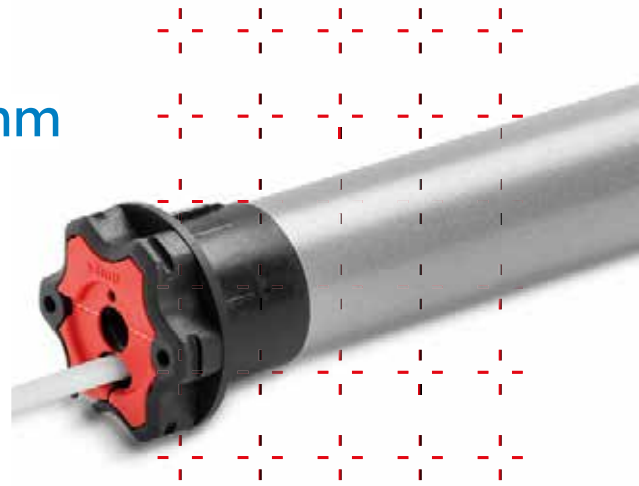

RÉGLAGE AUTOMATIQUE DES FINS DE COURSE HAUT ET BAS
...le volet roulant doit être équipé de butées hautes et basses.

FONCTION ARRÊT SUR OBSTACLE
...le moteur s'arrête en cas d'obstacle à la descente.

FONCTION DÉTECTION GEL
...le moteur s'arrête à la montée si le tablier est bloqué dans les coulisses par le gel ou si la lame finale est verrouillée.

RÉAJUSTEMENT PERMANENT DES FINS DE COURSES
...grâce à l'auto-apprentissage et la révision permanente des butées hautes et basses.
Il s'adapte ainsi aux variations de longueur du tablier dans le temps.

GAIN DE TEMPS
...sur demande les moteurs T5S AUTO® peuvent être adaptés avec les principaux accessoires roues et couronnes du marché, permettant ainsi de gagner du temps lors de l'assemblage.

Accessoires et adaptations

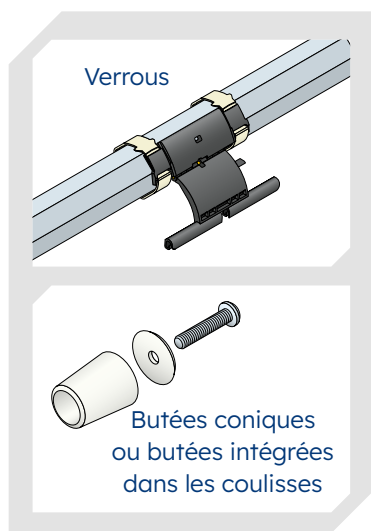

ÉQUIPEMENTS OBLIGATOIRES

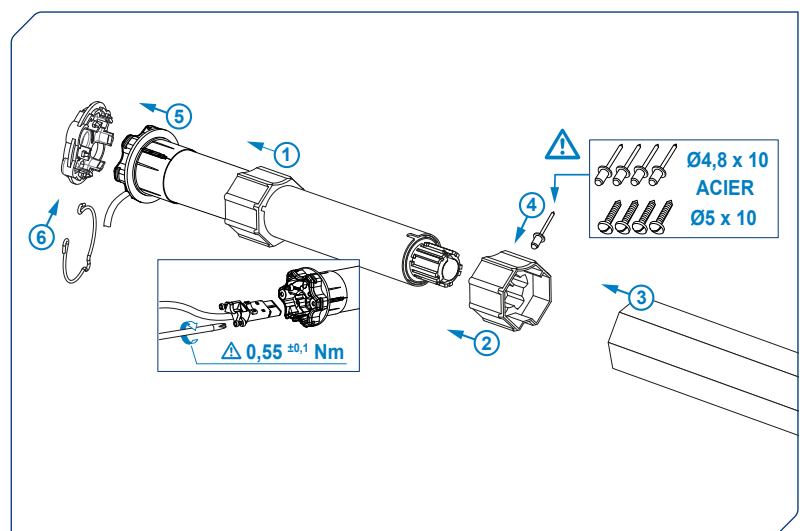

ADAPTATIONS

La gamme

ALIMENTATION 230V / 50 HZ

Désignation	Couple	Vitesse	Puissance	Intensité	Dimensions (mm)			Câble	Poids	Références		
					La	Lb	Lc			x 1	x 10	x100
T5S AUTO®	6 Nm	17 tr/min	90 W	0.4 A	483	496	517	VV-F 2,5 m	1,76 kg	2009855	2009858	2009861
T5S AUTO®	10 Nm	17 tr/min	120 W	0.5 A	483	496	517	VV-F 2,5 m	1,83 kg	2009856	2009859	2009862
T5S AUTO®	15 Nm	17 tr/min	140 W	0.65 A	503	516	537	VV-F 2,5 m	1,98 kg	2009857	2009860	2009863
T5S AUTO®	20 Nm	17 tr/min	160 W	0,75 A	657	670	691	VV-F 2,5 m	2,38 kg	2010226	2010227	2010040
T5S AUTO®	25 Nm	17 tr/min	170 W	0.8 A	657	670	691	VV-F 2,5 m	2,48 kg	2010042	2010043	-
T5S AUTO®	35 Nm	17 tr/min	240 W	1.1 A	657	670	691	VV-F 2,5 m	2,58 kg	2010044	2010045	-
T5S AUTO®	6 Nm	17 tr/min	90 W	0.4 A	483	496	517	VV-F 5 m	1,76 kg	2009867	2009870	-
T5S AUTO®	10 Nm	17 tr/min	120 W	0.5 A	483	496	517	VV-F 5 m	1,83 kg	2009868	2009871	-
T5S AUTO®	15 Nm	17 tr/min	140 W	0.65 A	503	516	537	VV-F 5 m	1,98 kg	2009869	2009872	-
T5S AUTO®	20 Nm	17 tr/min	160 W	0,75 A	657	670	691	VV-F 5 m	2,38 kg	2010046	2010047	-
T5S AUTO®	25 Nm	17 tr/min	170 W	0.8 A	657	670	691	VV-F 5 m	2,48 kg	2010048	-	-
T5S AUTO®	35 Nm	17 tr/min	240 W	1.1 A	657	670	691	VV-F 5 m	2,58 kg	2010049	-	-

Disponible avec jeux d'adaptation - Nous consulter.

Dimensions

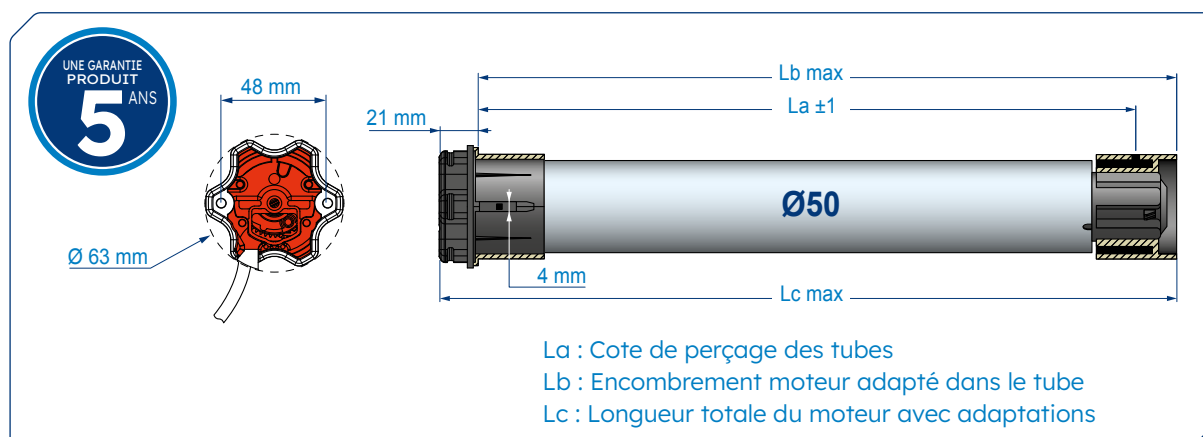

Caractéristiques techniques

TENSION D'ALIMENTATION	230 Volt - 50 Hz
DÉLAI DE COUPURE THERMIQUE	4 minutes
FINS DE COURSE	Système de fin de courses électronique avec fonctionnement limité à 3 minutes et réajustement automatique permanent des fins de courses.
INDICE DE PROTECTION	IP 44
CÂBLE D'ALIMENTATION	2,5 ou 5 mètres (4 brins de 0,75 mm ² , blanc H05 VV-F), prise débrochable.
COURONNE DE BASE	Pour tube rond Ø50 x 1,5 mm
ÉPAISSEUR DE LA TÊTE MOTEUR	21 mm
4 CYCLES PAR JOUR	Non consécutifs
CLASSE D'ISOLATION	Classe I
CONFORMITÉ	Normes Européennes (EN) + normes IEC (standards internationaux)

HOMOLOGATIONS

STANDARD





Moteur T5S

filaire, Ø 50 mm

MOTEUR UNIVERSEL, SIMPLE À METTRE EN OEUVRE : RÉGLAGE MANUEL DES FINS DE COURSE ET CÂBLE DÉBROCHABLE

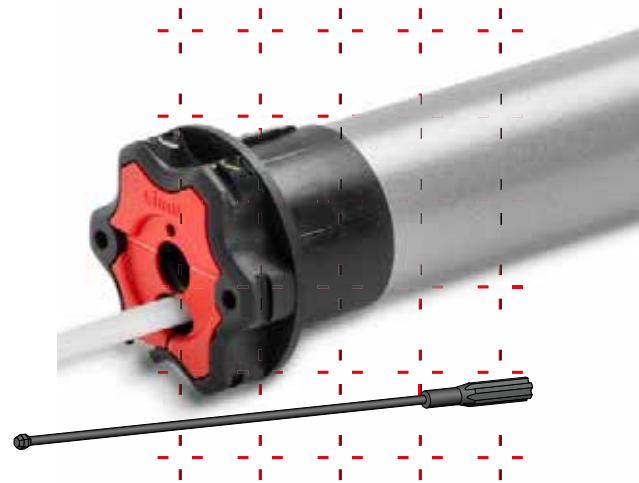

SYSTÈME DE FINS DE COURSE PROGRESSIF

RÉGLAGE DES FINS DE COURSE HAUT ET BAS SUR LA TÊTE MOTEUR

CÂBLE DÉBROCHABLE

ORIENTABLE À 360°, CETTE TÊTE MOTEUR EST 100% COMPATIBLE AVEC LES SUPPORTS ÉTOILÉS DU MARCHÉ.

GAMME COMPLÈTE DE 8 Nm À 50 Nm

La gamme

ALIMENTATION 230V - 50 HZ

Désignation	Couple	Vitesse	Puissance	Intensité	Dimensions (mm)			Poids	Références			
					La	Lb	Lc		x 1	x 10	x 50	x 100
T5S - 8/17	8 Nm	17 tr/min	100	0,45	483	496	517	1,650 kg	2010401	2010408	-	2010415
T5S - 10/17	10 Nm	17 tr/min	120	0,5	483	496	517	1,716 kg	2010402	2010409	-	2010416
T5S - 20/17	20 Nm	17 tr/min	160	0,75	583	596	617	2,120 kg	2010403	2010410	-	2010417
T5S - 30/17	30 Nm	17 tr/min	240	1,1	583	596	617	2,375 kg	2010404	2010411	2010418	2010418
T5S - 40/17	40 Nm	17 tr/min	270	1,2	637	650	671	-	2010405	2010412	2010419	-
T5S - 40/12	40 Nm	12 tr/min	240	1.1	583	596	617	2,386 kg	2010406	2010413	-	-
T5S - 50/12	50 Nm	12 tr/min	240	1,1	583	596	617	2,395 kg	2010407	2010414	-	-

Disponible avec jeux d'adaptation, également disponible avec l'ancienne tête moteur SIMU - Nous consulter.

OCTO 60

ALIMENTATION 230V / 50 HZ

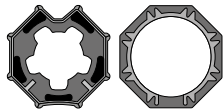
Tube	Couple	Vitesse	Puissance	Intensité	Dimensions (mm)			Câble	Poids	Références
					La	Lb	Lc			x 10
	8 Nm	17 tr/min	100	0,45	483	496	517	H05VV-F 2,5m	1,700 kg	2010420
	10 Nm	17 tr/min	120	0,5	483	496	517	H05VV-F 2,5m	1,766 kg	2010421
	20 Nm	17 tr/min	160	0,75	583	596	617	H05VV-F 2,5m	2,170 kg	2010422

ACCESSOIRES

POUR RÉGLAGE DES MOTEURS

Accessoires	Description	Références x 20
	Outil de réglage souple (long. 214 mm)	9011781 (x 20)
	Outil de réglage rigide (long.125 mm)	9000987 (x 20)

ADAPTATIONS

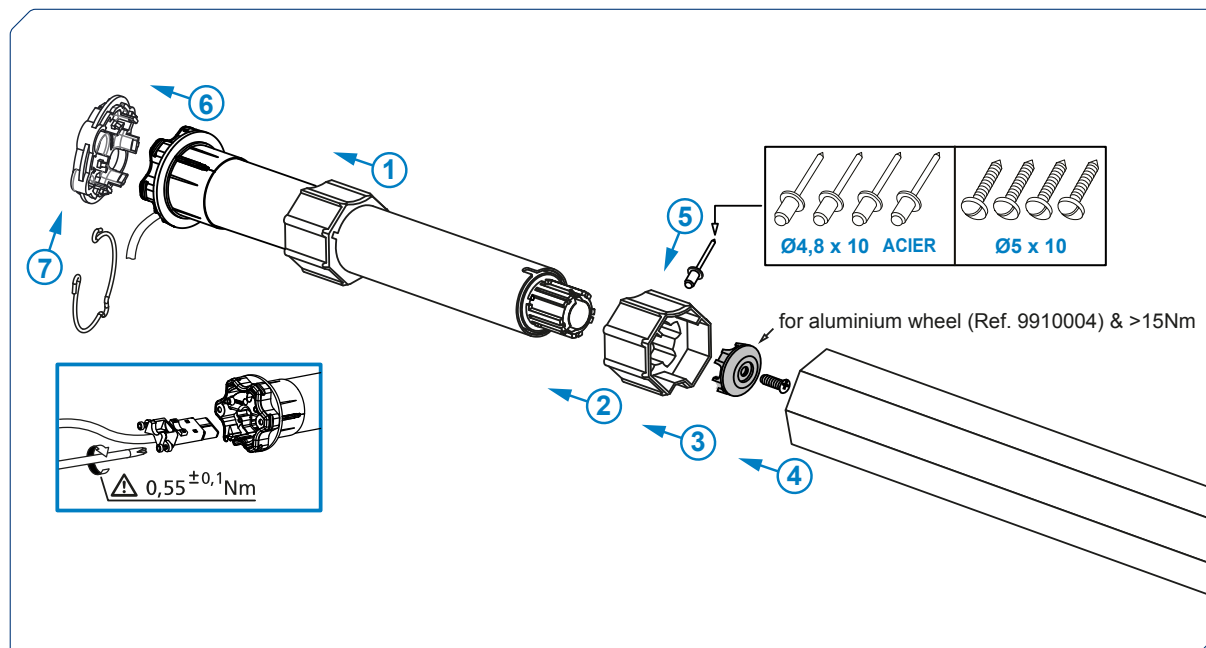

Dimensions

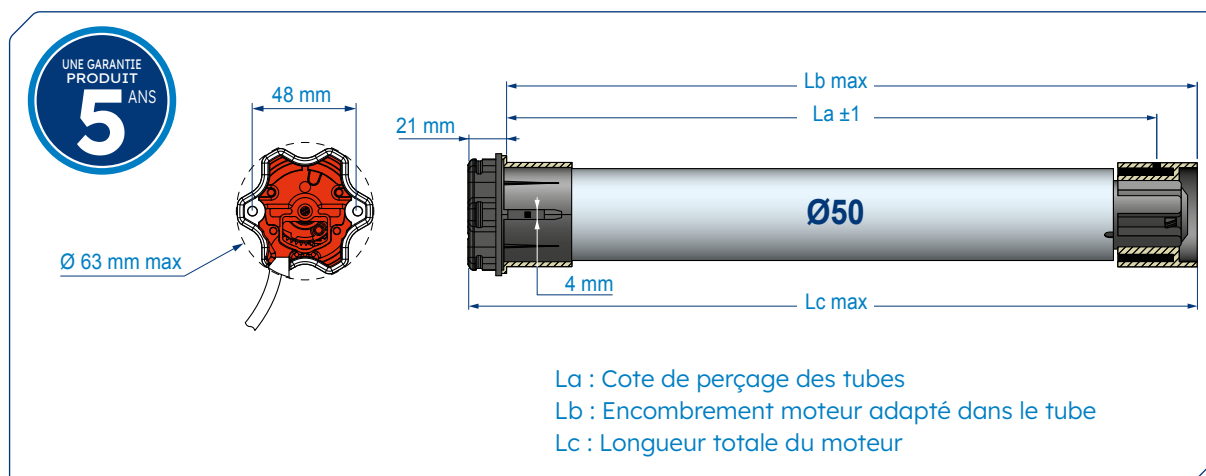

Caractéristiques techniques

TENSION D'ALIMENTATION	230 Volt - 50 Hz
DÉLAI DE COUPURE THERMIQUE	4 minutes
FINS DE COURSE	Avec capacité de 28 tours
INDICE DE PROTECTION	IP 44
CÂBLE D'ALIMENTATION	2,5 mètres (4 brins de 0,75 mm ² , blanc H05 VVF) - câble débrochable
COURONNE DE BASE	Pour tube rond Ø50 x 1,5 mm
ÉPAISSEUR DE LA TÊTE MOTEUR	21 mm
4 CYCLES PAR JOUR	Non consécutifs
CLASSE D'ISOLATION	Classe I
CONFORMITÉ	Normes Européennes (EN) + normes IEC (standards internationaux)

HOMOLOGATIONS



STANDARD





Moteur DMI5

filaire, Ø 50 mm

MOTEUR DE DIAMÈTRE DE TUBE
50 MM AVEC MANŒUVRE DE DÉPANNAGE
MANUELLE INTÉGRÉE

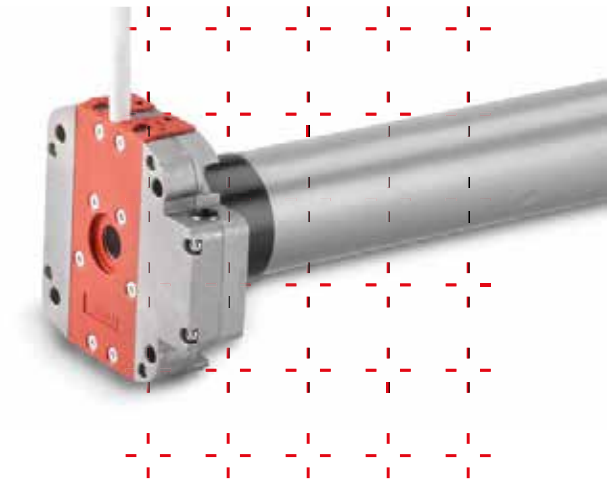

SYSTÈME DE FINS DE COURSE PROGRESSIF

RÉGLAGE DES FINS DE COURSE HAUT ET BAS SUR LA TÊTE MOTEUR

...de part et d'autre de la tête.

TÊTE MOTEUR COMPACTE

...seulement 24 mm d'épaisseur.

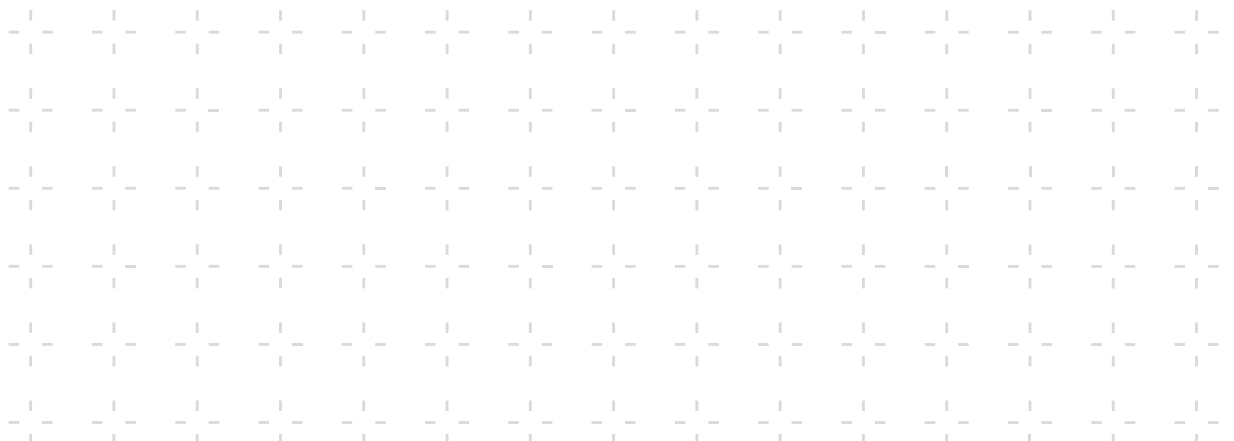

La gamme

ALIMENTATION 230V / 50 HZ

Désignation	Couple	Vitesse	Puissance	Intensité	Dimensions (mm)			Poids	Références	
					La	Lb	Lc		x 1	x 4
DMI5 - 8/17	8 Nm	17 tr/min	100 W	0.45 A	576	589	617	2.51 kg	2000711	2008560
DMI5 - 10/17	10 Nm	17 tr/min	120 W	0.5 A	576	589	617	2.59 kg	2000717	2008561
DMI5 - 20/17	20 Nm	17 tr/min	160 W	0.75 A	576	589	617	2.84 kg	2000730	2008563
DMI5 - 30/17	30 Nm	17 tr/min	240 W	1.1 A	576	589	617	3.1 kg	2000743	2008565
DMI5 - 40/12	40 Nm	12 tr/min	240 W	1.1 A	576	589	617	3.12 kg	2000756	2008567
DMI5 - 50/12	50 Nm	12 tr/min	240 W	1.1 A	576	589	617	3.14 kg	2000763	2008568

Dimensions

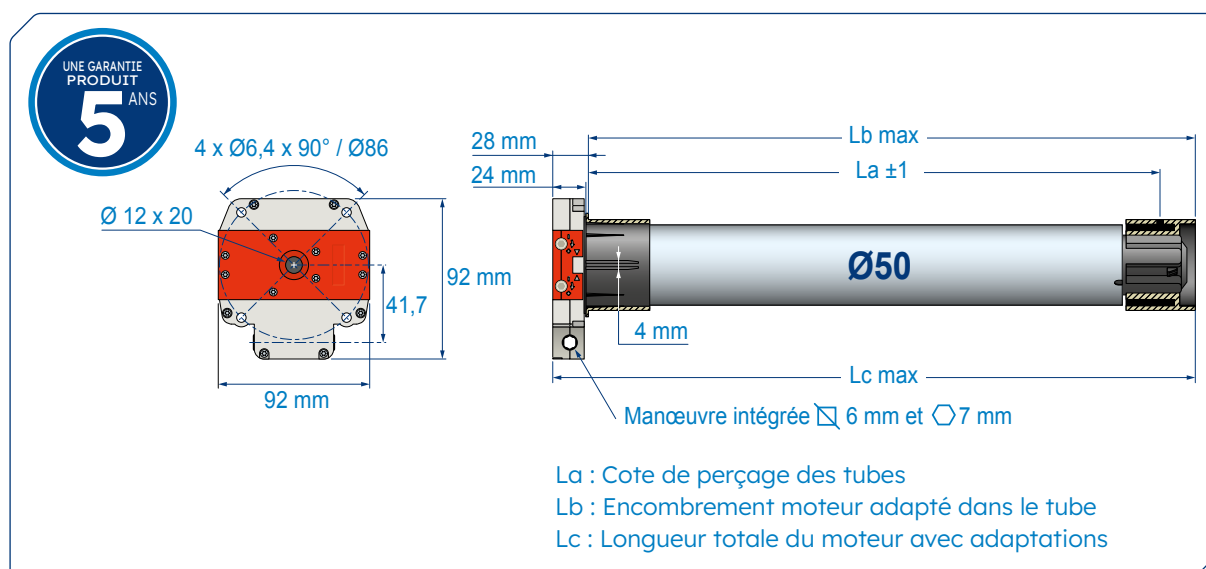

Caractéristiques techniques

TENSION D'ALIMENTATION	230 Volt - 50 Hz
DÉLAI DE COUPURE THERMIQUE	4 minutes (230V)
FINS DE COURSE PROGRESSIF	avec capacité de 28 tours
RAPPORT DE RÉDUCTION	de la manœuvre de dépannage 27/1
INDICE DE PROTECTION	IP 44
CÂBLE D'ALIMENTATION 230V	2,5 mètres (4 brins de 0,75 mm ² , blanc H05 VV-F) 0,7 mètres (4 brins de 0,75 mm ² , noir H05 RRF)
ÉPAISSEUR DE LA TÊTE MOTEUR	24 mm
4 CYCLES PAR JOUR	Non consécutifs
CLASSE D'ISOLATION	Classe I
CONFORMITÉ	Normes Européennes (EN) + normes IEC (standards internationaux).
HOMOLOGATIONS	
STANDARD	



Moteur T6

filaire, Ø 60 mm

MOTEUR DE DIAMÈTRE
DE TUBE 60 MM

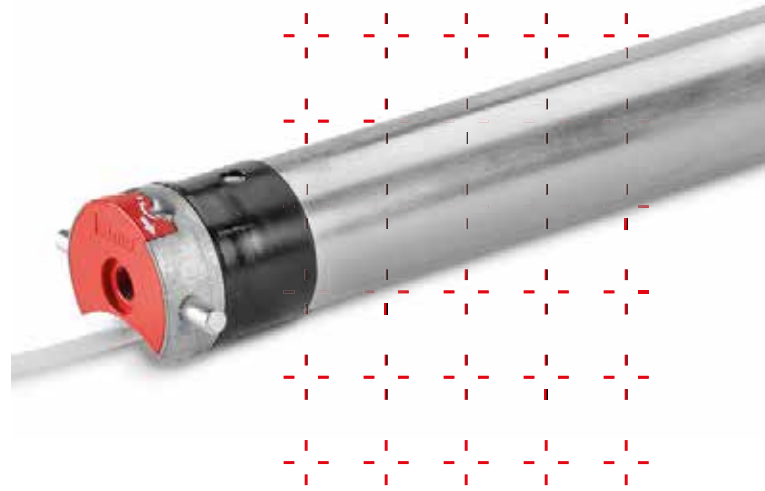

SYSTÈME DE FINS DE COURSE PROGRESSIF

RÉGLAGE DES FINS DE COURSE HAUT ET BAS SUR LA TÊTE MOTEUR

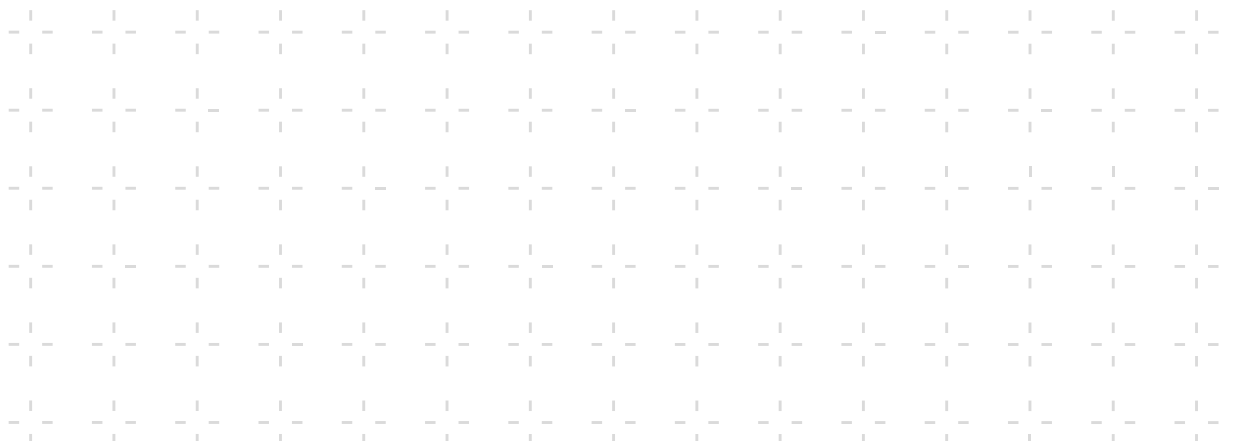

La gamme

ALIMENTATION 230V / 50 HZ

Désignation	Couple	Vitesse	Puissance	Intensité	Dimensions (mm)			Poids	Références
					La	Lb	Lc		x 1
T6 - 80/12	80 Nm	12 tr/min	290 W	1.25 A	676	689	718	6,64 kg	2000922
T6 - 120/12	120 Nm	12 tr/min	400 W	1.8 A	676	689	718	5,17 kg	2000934

Disponible avec câble de différentes longueurs - Nous consulter.

Dimensions

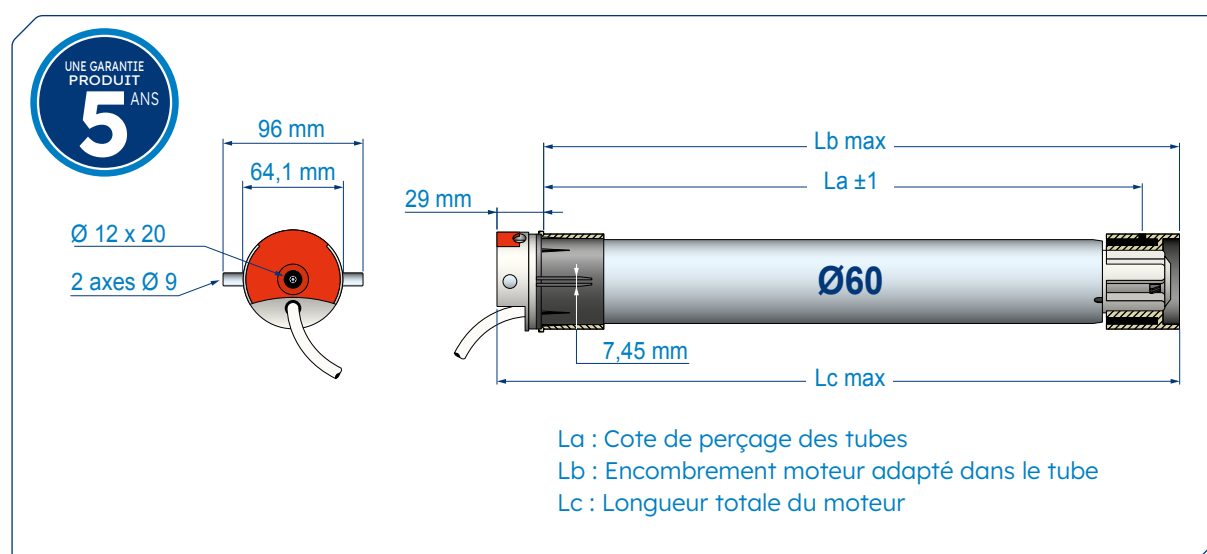

Caractéristiques techniques

TENSION D'ALIMENTATION	230 Volt - 50 Hz
DÉLAI DE COUPURE THERMIQUE	4 minutes (230V)
FINS DE COURSE PROGRESSIF	avec capacité de 23 tours
INDICE DE PROTECTION	IP 44
CÂBLE D'ALIMENTATION 230V	2,5 mètres (4 brins de 0,75 mm ² , blanc H05 VV-F) 0,7 mètres (4 brins de 0,75 mm ² , noir H05 RRF)
ÉPAISSEUR DE LA TÊTE MOTEUR	29 mm
4 CYCLES PAR JOUR	Non consécutifs
CLASSE D'ISOLATION	Classe I
CONFORMITÉ	Normes Européennes (EN) + normes IEC (standards internationaux).

HOMOLOGATIONS

STANDARD





Moteur DMI6

filaire, Ø 60 mm

MOTEUR AVEC MANŒUVRE DE DÉPANNAGE MANUELLE INTÉGRÉE

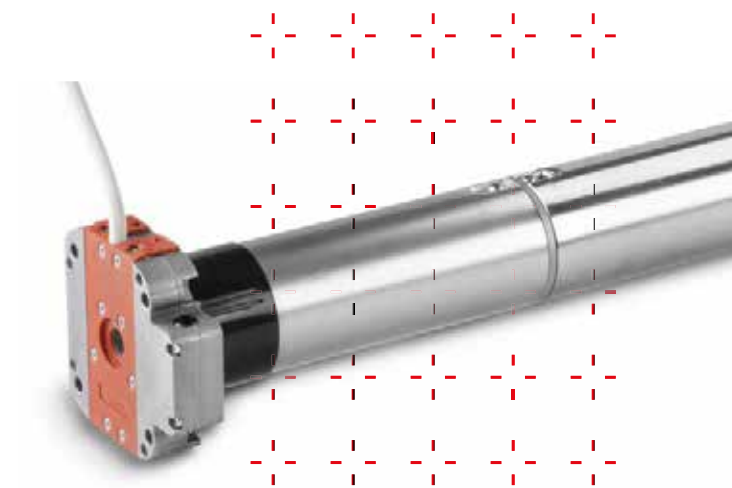

SYSTÈME DE FINS DE COURSE PROGRESSIF

RÉGLAGE DES FINS DE COURSE HAUT ET BAS SUR LA TÊTE MOTEUR

...de part et d'autre de la tête.

TÊTE MOTEUR COMPACTE

...seulement 24 mm d'épaisseur.

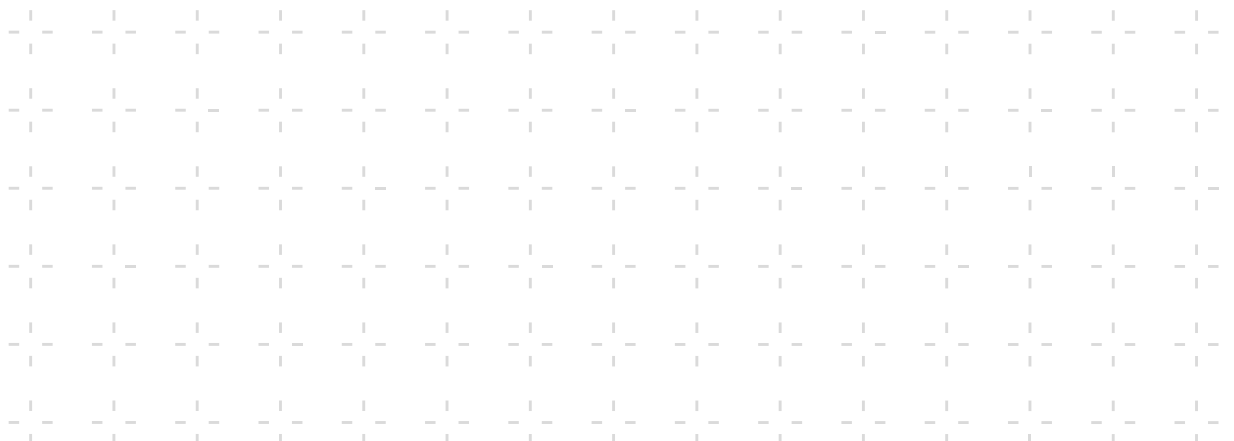

La gamme

ALIMENTATION 230V / 50 HZ

Désignation	Couple	Vitesse	Puissance	Intensité	Dimensions (mm)			Poids	Références
					La	Lb	Lc		x 1
DMI6 - 80/12	80 Nm	12 tr/min	290 W	1,25 A	662	675	704	4,85 kg	2001007
DMI6 - 120/12	120 Nm	12 tr/min	400 W	1,8 A	662	675	704	5,38 kg	2001013

Disponible avec jeux d'adaptation et avec câble de différentes longueurs - Nous consulter.

Dimensions

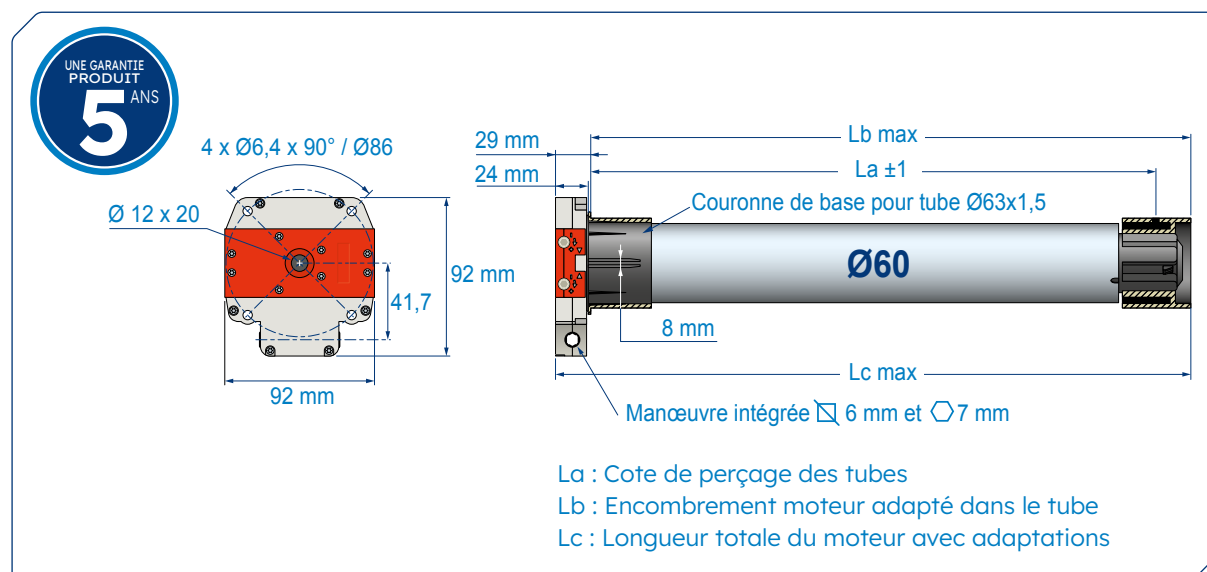

Caractéristiques techniques

TENSION D'ALIMENTATION	230 Volt - 50 Hz
DÉLAI DE COUPURE THERMIQUE	4 minutes (230V)
FINS DE COURSE PROGRESSIF	avec capacité de 28 tours
RAPPORT DE RÉDUCTION	de la manœuvre de dépannage 55/1
INDICE DE PROTECTION	IP 44
CÂBLE D'ALIMENTATION 230V	2,5 mètres (4 brins de 0,75 mm ² , blanc H05 VV-F)
ÉPAISSEUR DE LA TÊTE MOTEUR	24 mm
4 CYCLES PAR JOUR	Non consécutifs
CLASSE D'ISOLATION	Classe I
CONFORMITÉ	Normes Européennes (EN) + normes IEC (standards internationaux).

HOMOLOGATIONS

STANDARD









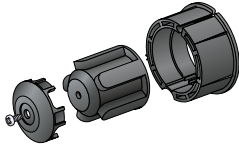



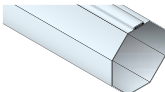

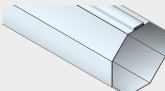
Jeux d'adaptation pour moteurs Ø40 mm, Ø50 mm, Ø60 mm

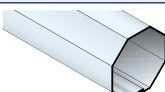





INTERFACE D'ADAPTATION

KIT INTERFACE	DESCRIPTION	RÉFÉRENCE
	Interface d'adaptation pour moteurs Ø40, permettant d'utiliser les adaptations des moteurs Ø50	9001529

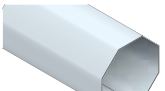

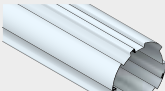









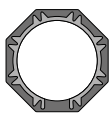

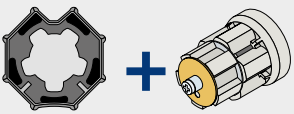
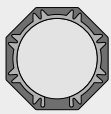
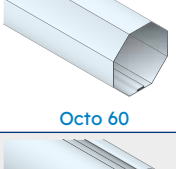



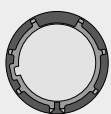
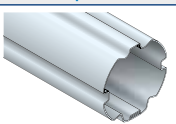



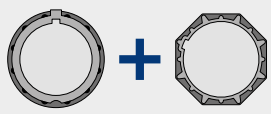
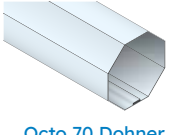

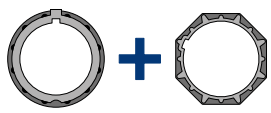

MOTEURS Ø40

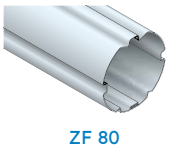
TUBE	ROUE	COURONNE	DESCRIPTION	RÉFÉRENCE
 Deprat 40 Agrafage extérieur	 9500344	 9132145	Adaptation pour tube octo de 40 Deprat, agrafage extérieur	9001496
 Octo 40 Gaviota/ Simbac Agrafage extérieur	 9147545	 9147327	Adaptation pour tube octo de 40 Gaviota/ Simbac, agrafage extérieur	9001481
 Octo 40 Agrafage intérieur	 9016084	 9016085	Adaptation décentrée pour tube octo de 40 avec agrafage intérieur	9016635
 ZF 45	 9500444	 9500455	Adaptation pour tube ZF 45	9001498

MOTEURS Ø50



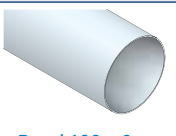
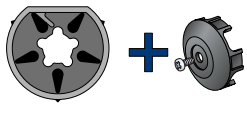







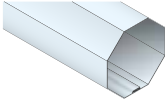

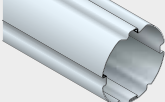

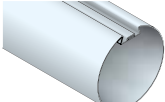

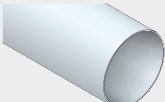
TUBE	ROUE	COURONNE	DESCRIPTION	RÉFÉRENCE
 Octo 50 Selve/ Gaviota/Simbac	 9705344	 9705345	Adaptation pour tube octo de 50 Selve/ Gaviota/Simbac	9521054
 ZF 54	 9410423	 9001165	Adaptation pour tube ZF 54	9011000
 Deprat 53	 jeux complet - non vendu séparément		Adaptation pour tube Deprat 53	9013091

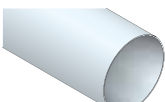

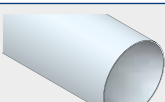
 Octo 60 Gaviota/ Simbac	 9751001	 9707025	Adaptation pour tube octo de 60 Gaviota/Simbac	9521031
 Octo 60	 9751001 + 9706004	 9707025	Adaptation pour tube octo de 60 avec roue ABS droit	9521039
 Octo 60	 9751001 + 9706003	 9707025	Adaptation pour tube octo de 60 avec roue ABS gauche	9521040
 Deprat 62	 9410302	 9410300	Adaptation pour tube Deprat 62	9521014
 ZF 64	 9410356	 9410357	Adaptation pour tube ZF 64	9521032
 Octo 70 Gaviota/ Simbac épaisseur 1,2 mm	 9606133 + 9910004	 9521046	Adaptation pour tube octo de 70 Gaviota/Simbac ép. 1,2 mm avec stop roue	9521022
 Octo 70 Dohner	 9761002	 9521046	Adaptation pour tube octo 70 Dohner	9521021
 Deprat 89	 9420301	 9707026 + 9420341	Adaptation pour tube Deprat 89	9521015
 ZF 80	 9420302	 9011792	Adaptation pour tube ZF 80	9521033
 Rond 102 x 2 mm	 9420304	 9707026 + 9420370	Adaptation pour tube 102 x 2 mm	9521056
 Rond 102 x 2 mm	 9420304 + 9910004	 9707026 + 9420370	Avec stop roue adaptation pour tube 102 x 2 mm	9521057



MOTEURS Ø60

TUBE	ROUE	COURONNE	DESCRIPTION	RÉFÉRENCE
 Octo 70 Gaviota/ Simbac épaisseur 1,2 mm	 9606133 + 9910062	 9705340	Adaptation pour tube octo 70 Gaviota/Simbac ép.1,2 mm avec stop roue	9530117
 ZF 80	 9420302	 9128890	Adaptation pour tube ZF 80	9530114
 Deprat 89	 9420301	 9420341	Adaptation pour tube Deprat 89	9530110
 Rond 101,6 x 1,6 mm	 9420304 + 9910062	 9420370	Adaptation pour tube 101,6 x 1,6 mm avec stop roue	9000985
 Rond 101,6 x 3,6 mm	 9420309 + 9910062	 9420371	Adaptation pour tube 101,6 x 3,6 mm avec stop roue	9000986
 Rond 101,6 x 3,6 mm	 9420309	 9420371	Adaptation pour tube 101,6 x 3,6 mm	9530124
 Octo 102 Alulux	 9761013	 9762013	Adaptation pour tube octo 102 Alulux	9530131



Supports

côté moteurs Ø40 mm, Ø50 mm, Ø60 mm et DMI

MOTEURS Ø40

KIT INTERFACE	COUPLE MAXI	DESCRIPTION	RÉFÉRENCE
	13 Nm	Kit interface moteur T3,5 pour supports T5 avec 2 vis plastite 3,8x12	9016981

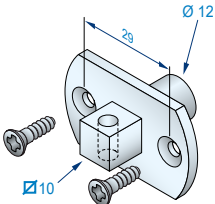
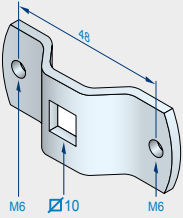
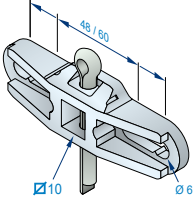
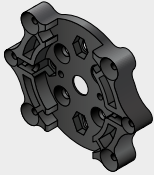
MOTEURS Ø40

SUPPORT	APPLICATION	COUPLE MAXI	DESCRIPTION	RÉFÉRENCE
	TRADI	20 Nm	Jonction moteur avec carré de 10 mm avec 2 vis plastite 3,8x12	9001527
	TRADI	25 Nm	Support carré de 10 mm 2 trous M6 entraxe 48 mm	9701240
	TRADI	25 Nm	Support carré de 10 mm 2 oblongs Ø6 mm entraxe 48 à 60 mm	9137029
 <p>Conditionné par 1</p>	BLOC BAIE RÉNOVATION	35 Nm	Support universel : Storbox de Deceuninck Lucoroll d'Alphacan, etc...	9013761 (x1)
 <p>Conditionné par 20</p>	BLOC BAIE RÉNOVATION	35 Nm	Support universel : Storbox de Deceuninck Lucoroll d'Alphacan, etc...	9012978 (x20)

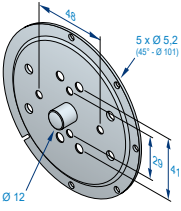
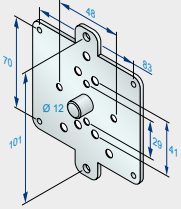
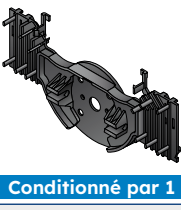
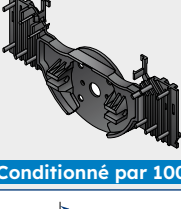
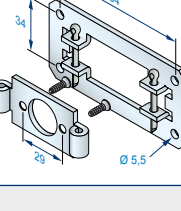
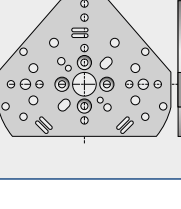
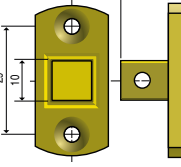

MOTEURS Ø40

SUPPORT	APPLICATION	COUPLE MAXI	DESCRIPTION	RÉFÉRENCE
	BLOC BAIE	20 Nm	Support Thyssen	2003200
	BLOC BAIE	20 Nm	Support S.K.S.	2003206
	RÉNOVATION	20 Nm	Support papillon sécable de 137 à 205 mm (console Mini 45° Gaviota-Simbac)	9001108 (x1)
	RÉNOVATION	20 Nm	Support papillon sécable de 137 à 205 mm (console Mini 45° Gaviota-Simbac)	9015860 (x100)
	RÉNOVATION	13 Nm	Support pour console à téton Ø12 mm avec 2 vis plastite 3,8x12	9500815
	BLOC BAIE	13 Nm	Plaque universelle LS40 Pour montage en caisson	9500624
	Tous types de coffre	13 Nm	Support avec carré de 10 Vendu à l'unité, livré sans vis Pour montage direct sur un coffre	9500602



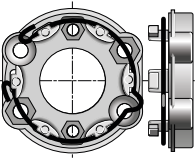
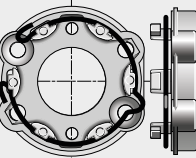
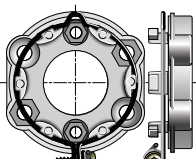
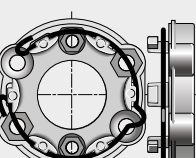
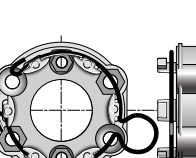
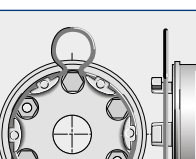
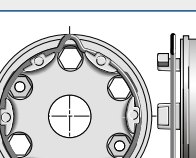
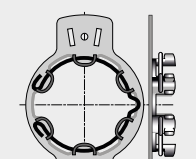

MOTEURS Ø50

SUPPORT	APPLICATION	COUPLE MAXI	DESCRIPTION	RÉFÉRENCE
	TRADI	85 Nm	SUPPORT UNIVERSEL ZAMAC 2 trous Ø 6 mm entraxe 48 mm 2 trous Ø 8 mm entraxe 60 mm 2 trous Ø 8 mm entraxe 60 mm pour vis à tête fraisée. Livré sans vis avec l'anneau d'arrêt	9910000
	BLOC BAIE TRADI	85 Nm	SUPPORT UNIVERSEL TARAUDÉ vis Ø 6 mm entraxe 48 mm vis Ø 8 mm entraxe 60 mm 2 trous Ø 8 mm entraxe 60 mm pour vis à tête fraisée. Livré avec l'anneau d'arrêt	9910001
	TRADI	120 Nm	SUPPORT UNIVERSEL ZAMAC + ANNEAU VERROUILLABLE 2 trous Ø 6 mm entraxe 48 mm 2 trous Ø 8 mm entraxe 60 mm 2 trous Ø 8 mm entraxe 60 mm pour vis à tête fraisée. Livré vissé avec l'anneau d'arrêt	9910003
	TRADI	85 Nm	SUPPORT UNIVERSEL ZAMAC Ø50 2 trous Ø 6 mm entraxe 48 mm 2 trous Ø 8 mm entraxe 60 mm 2 trous Ø 8 mm entraxe 60 mm pour vis à tête fraisée. Equipé de l'anneau d'arrêt	9420631
	TRADI	85 Nm	SUPPORT UNIVERSEL ZAMAC Ø50 + ANNEAU À BOUCLE 2 trous Ø 6 mm entraxe 48 mm 2 trous Ø 8 mm entraxe 60 mm 2 trous Ø 8 mm entraxe 60 mm pour vis à tête fraisée. Equipé de l'anneau d'arrêt à boucle	9420644
	TRADI RÉNOVATION	85 Nm	SUPPORT UNIVERSEL + ANNEAU À BOUCLE Entraxe 44 mm Monté avec anneau d'arrêt à boucle	9420624
	-	85 Nm	SUPPORT MOTEUR Ø50 Entraxe 42 mm Entraxe 43 mm Entraxe 44 mm Monté avec anneau d'arrêt	9420626
	-	50 Nm	SUPPORT Ø50 pour caisson Véka, Kommerling, Polyrens de ZF 2 trous Ø 4,2mm entraxe 90 mm Livré avec l'anneau d'arrêt	9410705

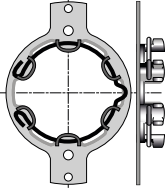
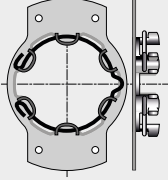
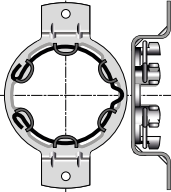
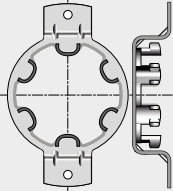
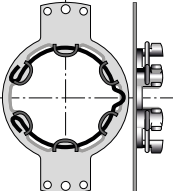
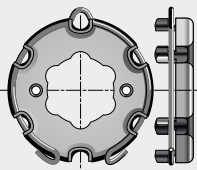
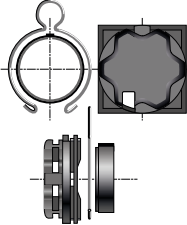

MOTEURS Ø50

SUPPORT	APPLICATION	COUPLE MAXI	DESCRIPTION	RÉFÉRENCE
	-	50 Nm	SUPPORT Ø50 pour caisson SKS, Traditionnel Simbac 2 trous Ø 5,2mm entraxe 102 mm (SKS) 2 trous Ø 6,3 mm entraxe 75 mm (Simbac) Livré avec l'anneau d'arrêt	9410707
	-	50 Nm	SUPPORT Ø50 pour montage en rénovation dans les joes aluminium avec pion Ø 12 mm 4 trous Ø 4,2mm entraxe 84 mm Livré avec l'anneau d'arrêt	9410715
	-	50 Nm	SUPPORT Ø50 OMEGA pour caisson évolutif de PROFALUX 2 trous Ø 4,2 mm entraxe 100 mm Epaisseur 24 mm Livré avec l'anneau d'arrêt	9410711
	-	50 Nm	SUPPORT Ø50 OMEGA pour caisson PASTIVAL, SPPF Entraxe 90 mm Livré avec l'anneau d'arrêt	9410717
	BLOC BAIE RÉNOVATION	50 Nm	SUPPORT Ø50 pour caisson HELMITIN système EUREKO BF DEPRAT, REHAU, STORBOX 1600 de DECEUNINCK 2 trous Ø 5,2 mm entraxe 100 mm Livré avec l'anneau d'arrêt	9410703
	BLOC BAIE	25 Nm	SUPPORT Ø50 KOMMERLING 2 trous Ø 4,2 mm entraxe Ø42 mm Epaisseur tête de vis TF : maxi 2,5 mm Livré avec l'anneau d'arrêt	9410621
	-	25 Nm	SUPPORT Ø50 CAISSON ELKET directement sur les joes à tiroir de 68 mm Pour intégration caissons tiroirs de 88 mm utiliser adaptation réf. 9410664 Pour intégration sur produits domino et mini-caisson Simbac, utiliser le support réf. 9410779	9410624
	-	35 Nm	SUPPORT MOTEUR ID1 ID2 + ANNEAU (Bubendorff) Support moteur tête étoile, compatible avec les caissons ID1 et ID2	9027367

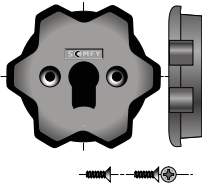
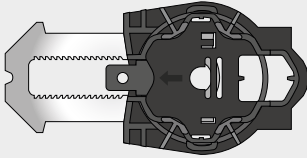
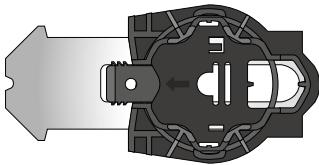
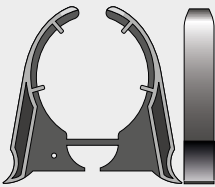
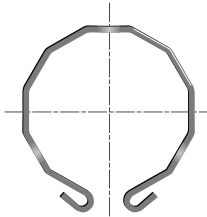

MOTEURS Ø50

SUPPORT	APPLICATION	COUPLE MAXI	DESCRIPTION	RÉFÉRENCE
	-	13 Nm	SUPPORT INTERFACE permet d'utiliser les supports universels Ø50 avec moteur Ø40 avec vis de fixation sur la tête du moteur	9500659
	-	20 Nm	SUPPORT POUR JOUE 125 À 165 MM sans perçage, sans popage pour toutes les joues et coffres de rénovation (sauf ZF) Livré sans l'anneau d'arrêt	9014585
	-	30 Nm	SUPPORT POUR JOUE 180 À 205 MM sans perçage, sans popage pour toutes les joues et coffres de rénovation (sauf ZF) Livré sans l'anneau d'arrêt	9014586
	-	120 Nm	CLIP POUR FLASQUE pour joues intégrant la forme étoilée Polyréno (sauf coffres 125/137) - SPPF Bouvet - Sotrap Gregorex Deceunink - Alphacan	9001219
	-	25 Nm	ANNEAU D'ARRÊT DÉPORTÉ pour joues Polyréno intégrant la forme étoilée Coffres 124 et 137	9002534

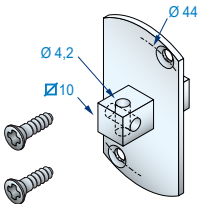
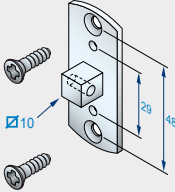
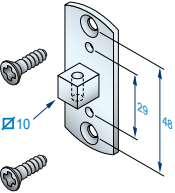
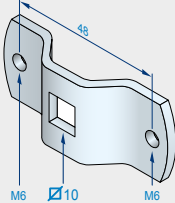
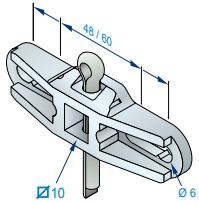
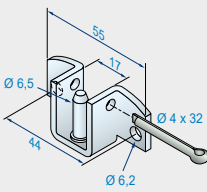
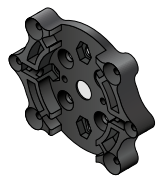
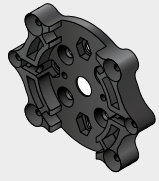

MOTEURS Ø50

SUPPORT	APPLICATION	COUPLE MAXI	DESCRIPTION	RÉFÉRENCE
	TRADI	20 Nm	Jonction moteur avec carré de 10 mm avec 2 vis plastite 5x12 pour T5 et T5 CC	9013923
	TRADI	25 Nm	Jonction moteur avec carré de 10 mm avec 2 vis plastite 5 x 16 pour T5 AUTO®, AUTO®SHORT, AUTO®SHORT Hz, T5 E, E Hz, E Hz CC et T5 Hz.02	9910013
	TRADI	25 Nm	Jonction moteur avec carré de 10 mm avec 2 vis plastite 5 x 16 pour T5 AUTO®, AUTO®SHORT, AUTO®SHORT Hz, T5 E, E Hz, E Hz CC et T5 Hz.02	9910014
	TRADI	25 Nm	Support carré de 10 mm 2 trous M6 entraxe 48 mm	9701240
	TRADI	25 Nm	Support carré de 10 mm 2 oblongs Ø6 mm entraxe 48 à 60 mm	9137029
	TRADI	30 Nm	Support carré de 16 mm	9017188
 Conditionné par 1	BLOC BAIE RÉNOVATION	35 Nm	Support universel : Gaviota/Simbac Storbox de Deceuninck Lucoroll d'Alphacan, etc...	9013761 (x1)
 Conditionné par 20	BLOC BAIE RÉNOVATION	35 Nm	Support universel Gaviota/Simbac Storbox de Deceuninck Lucoroll d'Alphacan, etc...	9012978 (x20)



MOTEURS Ø50

SUPPORT	APPLICATION	COUPLE MAXI	DESCRIPTION	RÉFÉRENCE
	BLOC BAIE	20 Nm	Clip plastique pour support ZF	9013073 (x200)
	BLOC BAIE	20 Nm	Kit fixation pour support ZF	9011860 (x200)
	BLOC BAIE	20 Nm	Support Thyssen	2003200
	BLOC BAIE	20 Nm	Support S.K.S.	2003206
	BLOC BAIE	50 Nm	Support VEKA	9013217
 Conditionné par 1	RÉNOVATION	20 Nm	Support papillon sécable de 137 à 205 mm (console Mini 45° Gaviota- Simbac)	9001108 (x1)
 Conditionné par 100	RÉNOVATION	20 Nm	Support papillon sécable de 137 à 205 mm (console Mini 45° Gaviota- Simbac)	9015860 (x100)
	RÉNOVATION	50 Nm	Support double pince 80 x 80 mm	9520049





MOTEURS Ø50

SUPPORT	APPLICATION	COUPLE MAXI	DESCRIPTION	RÉFÉRENCE
	RÉNOVATION	30 Nm	Support Eureka de Deprat	9520098
	RÉNOVATION	50 Nm	Plaque Imbac 100 x 100 mm	9520187
 Conditionné par 1	RÉNOVATION	20 Nm	Support Alu Reno ZF	9016065 (x1)
 Conditionné par 10	RÉNOVATION	20 Nm	Support Alu Reno ZF	9016067 (x10)
	RÉNOVATION	30 Nm	Support Télescopique joues 125-165 mm	9017536
	RÉNOVATION	30 Nm	Support Télescopique joues 180-205 mm	9017537
	Tous types de coffre	80 Nm	plaque support à visser sur joues GAVIOTA SIMBAC, ALUUX et HEROAL par vis sur entraxe 85,5 mm, livré sans vis. Dimensions 100x100"	9763508

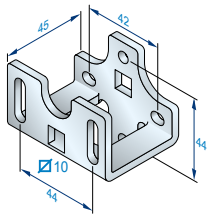
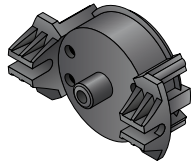
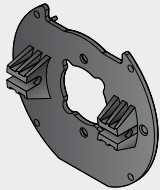

MOTEURS Ø50

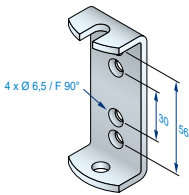
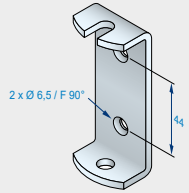
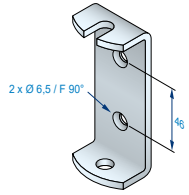
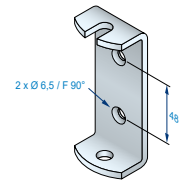

SUPPORT	APPLICATION	COUPLE MAXI	DESCRIPTION	RÉFÉRENCE
	TUNNEL	Support déporté ZF 45 mm		9001735
		40 Nm	À utiliser avec étrier réf. 9520064	
		25 Nm	À utiliser avec jonction réf. 9910013 avec carré de 10 mm	
		20 Nm	À utiliser avec jonction réf. 9013923 avec carré de 10 mm	
	TUNNEL	30 Nm	Support joue caisson tunnel Coffrelite ZF	9011606
	BLOC BAIE	10 Nm	Support T5 pour coffre Eclipse	9018286
	Tous nos étriers pour «Moteurs Ø50» sont livrés avec le sachet d'accessoires (épingles, bague et vis M6)			4005684

MOTEURS Ø60

SUPPORT	APPLICATION	COUPLE MAXI	DESCRIPTION	RÉFÉRENCE
	TRADI	40 Nm - entraxe 30 mm	Étrier support T6 trous Ø6,5 mm F 90°	9530051
		60 Nm - entraxe 56 mm		
	TRADI	45 Nm	Étrier support T6 trous Ø6,5 mm F 90° entraxe 44 mm	9530043
	TRADI	45 Nm	Étrier support T6 trous Ø6,5 mm F 90° entraxe 46 mm	9530017
	TRADI	45 Nm	Etrier support T6 trous Ø6,5 mm F 90° entraxe 48 mm	9530104

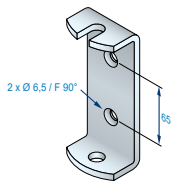
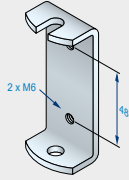
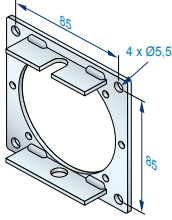
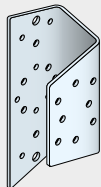
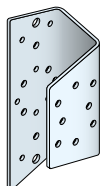
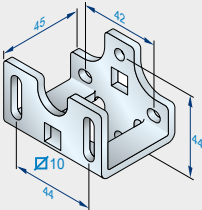
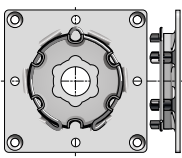

MOTEURS Ø60

SUPPORT	APPLICATION	COUPLE MAXI	DESCRIPTION	RÉFÉRENCE
	TRADI	80 Nm	Etrier support T6 trous Ø6,5 mm F 90° entraxe 65 mm	9530040
	TRADI	45 Nm	Etrier support T6 2 trous M6 entraxe 48 mm	9530042
	RÉNOVATION	120 Nm	Plaque 100x100 - T6	9530018
	TUNNEL	40 Nm	Support déporté en U à utiliser avec étrier réf. 9530051 trous entraxe de 30 mm	9520202
	TUNNEL	60 Nm	Support déporté en U à utiliser avec étrier réf. 9530051 trous entraxe de 56 mm	9520202
	TUNNEL	45 Nm	Support déporté ZF 45 mm à utiliser avec étrier réf. 9530043 trous entraxe de 44 mm	9001735
	Tous types de coffre	80 Nm	plaque support à visser sur joues GAVIOTA SIMBAC, ALUUX et HEROAL par vis sur entraxe 85,5 mm, livré sans vis. Dimensions 100x100"	9763508
	Tous nos étriers pour "Moteurs Ø60" sont livrés avec le sachet d'accessoires (épingles, bague et vis M6)			9856000

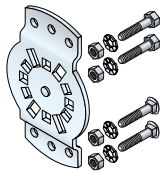
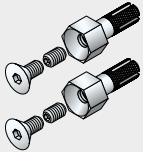
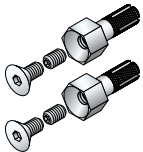
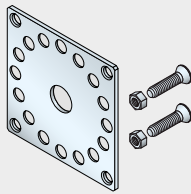
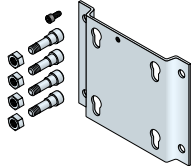

MOTEURS DMI

SUPPORT	APPLICATION	COUPLE MAXI	DESCRIPTION	RÉFÉRENCE
	TRADI TUNNEL	85 Nm	Support DMI orientable 30° trous entraxe 40, 48 mm avec vis 6 mm	9420654
	BLOC BAIE	20 Nm	Inserts à expansion avec vis pour Modulo d'Imbac, Lucoroll Storbox - Deceuninck, SPPF, etc... Montage direct sur le tiroir	9410699
	RÉNOVATION	20 Nm	Inserts à expansion avec vis pour caissons Mini et Domino Imbac Montage sur la plaque de la console	9410790
	RÉNOVATION	120 Nm	Plaque 100 x 100 mm avec 2 boulons M6 x 25 mm	9706034
	RÉNOVATION	120 Nm	Support rapide pour moteur DMI 4 vis de positionnement + 1 vis de sécurité	9017950



VISSERIE POUR FIXATION DES TÊTES DE MOTEURS

TYPE		POUR MOTEURS	RÉFÉRENCE
	VIS PLASTITE	SACHET DE 200 VIS T3,5 Hz02 - T3,5 EH _z CC - T3,5 AUTO® - T3,5 et T3,5 CC	5005970
	VIS TAPTITE FZ M5	SACHET DE 200 VIS T5 et T5 CC	855002
	VIS PLASTITE FZ5	SACHET DE 200 VIS T5 Hz02 - T5 EH _z - T5 AUTO®SHORT Hz - T5 ESP Hz T5 AUTO® - T5 AUTO®SHORT - T5 E - T5 ESP	5010255

ACCESSOIRES POUR FIXATION SUR ÉTRIER

ACCESSOIRE	DESCRIPTION	RÉFÉRENCE x 200
	Bague d'appui pour moteur Ø50 (sac de 200)	9850312
	Bague d'appui pour moteur Ø60 (sac de 200)	9850313
	Épingle de fixation pour moteur Ø50 (sac de 200)	850316
	Épingle de fixation pour moteur Ø60 (sac de 200)	850317

ACCESSOIRES POUR RÉGLAGE DES MOTEURS

ACCESSOIRE	DESCRIPTION	RÉFÉRENCE
	Interrupteur de réglage universel pour réglage moteur filaire et radio avec ou sans électronique	9025462
	Outil de réglage souple (long. 214 mm)	9011781 (x 20)
	Outil de réglage rigide (long. 125 mm)	9000987 (x 20)
	Tous nos étriers pour "Moteurs Ø50" sont livrés avec le sachet d'accessoires (épingles, bague et vis M6)	4005684



Embouts de tube côté opposé à la manœuvre

TUBE D'ENROULEMENT OCTO 40 MM

EMBOUT	DESCRIPTION	RÉFÉRENCE
	Embout long 78 mm pour roulement Ø28 mm	2003527
	Embout long 89 mm, clips + vis avec carré de 10 mm femelle	2003106
	Embout télescopique octo 40 pour roulement Ø28 mm	2007508
	Embout long 71,5 mm, octo 40 pour roulement Ø10 mm	2003542



TUBE D'ENROULEMENT OCTO 60 MM

EMBOUT	DESCRIPTION	RÉFÉRENCE
	Embout long 98 mm avec clips pour roulement Ø28 mm	2003528
	Embout long 150 mm pour roulement Ø28 mm	2003539
	Embout long 150 mm pour roulement Ø42 mm	2003540

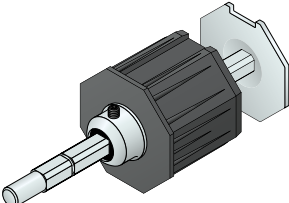
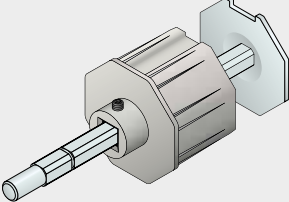
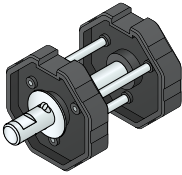

EMBOUT	DESCRIPTION	RÉFÉRENCE
	Embout télescopique plastique long 200 mm avec pivot de 12 mm	2003389
	Bobine pour support SIMU  réf. 2003617	2003565
	Embout long 115 mm avec clips avec carré de 10 mm femelle pour roulement avec alésage de 18 mm	2008496 (x1)
		2008498 (x100)

TUBE D'ENROULEMENT OCTO 70 MM

EMBOUT	DESCRIPTION	RÉFÉRENCE
	Embout télescopique plastique long 200 mm avec pivot de 12 mm	2003390
	Embout Aluminium télescopique long 200 mm avec pivot de 12 mm	2003471
	Bobine Bichro	2003560
	Bobine	2003564
	Bobine pour support SIMU  réf. 2003617	







Roulements côté opposé

ROULEMENT	DESCRIPTION	RÉFÉRENCE
	Roulement Ø28 mm Acier Alésage 12 mm	2003454
	Roulement Ø28 mm Nylon Alésage 12 mm	2003455
	Roulement Ø42 mm Acier Alésage 12 mm	2003447
	Roulement Ø42 mm Nylon Alésage 12 mm	2003448
 Ø54 3 x Ø4 mm à 120°	Palier Ø 54 pour axe Ø 12	2003598
 Ø29 mm	Roulement support Ø 10	2003600 (x1)
	Roulement support Ø 10	2006409 (x50)
 réf. 2003443 réf. 2003448	Support pour roulement Ø42 mm + Roulement Ø42 mm Nylon - Alésage 12 mm	2003601
	Support pour roulement Alésage Ø 12 mm	2003607

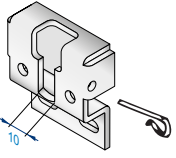
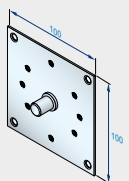
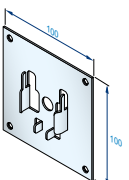

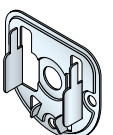

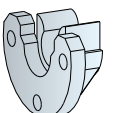
Supports côté opposé

SUPPORT	DESCRIPTION	RÉFÉRENCE
	Support pour bobines réf. 2003565 / réf. 2003560 / réf. 2003564 livré avec épingle	2003617
	Plaque 100 x 100 mm avec téton de 12 mm	2002645
	Plaque 100 x 100 mm pour roulement Ø42 mm réf. 2003447 ou réf. 2003448	2002644
	Support pour roulement Ø42 mm réf. 2003447 ou réf. 2003448	2003442
	Support pour roulement Ø42 mm réf. 2003447 ou réf. 2003448	2003443
	Support (x100) pour roulement Ø28 mm réf. 2003455 ou réf. 2003454	2003446 (x100)
	Palier coté opposé Nylon Ø 11,2 (x1)	2003599 (x1)

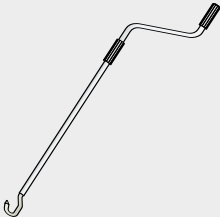
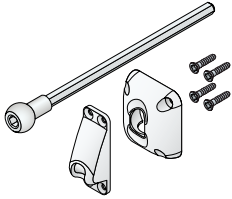

Accessoires pour manœuvre de dépannage de moteurs DMI

PRODUIT	DESCRIPTION	RÉFÉRENCE	
		x1	x10
	Anneau DMI, longueur 63 mm, tige hexa 7 mm	9016332	-
	Anneau DMI, longueur 165 mm, tige hexa 7 mm	9685136	-
	Anneau DMI, longueur 325 mm, tige hexa 7 mm	9000848	-
	Manivelle à crochet Ø14 mm, longueur 1200 mm	2006527	2006528
	Sortie de caisson invisible, blanc	9685142	-
	Manivelle Ø12 mm pour genouillère invisible, blanc	2006637	2006638

Accessoires pour manœuvre par différentiel et treuil côté opposé

LA MANŒUVRE DE DÉPANNAGE PAR DIFFÉRENTIEL ET TREUIL CÔTÉ OPPOSÉ

...permet la manœuvre manuelle du volet roulant, par l'intermédiaire d'un treuil, en cas de coupure de courant. Deux types d'embouts (fixes ou télescopiques) permettent de moduler son encombrement. Ce système n'est pas compatible avec les moteurs à fin de course électronique.

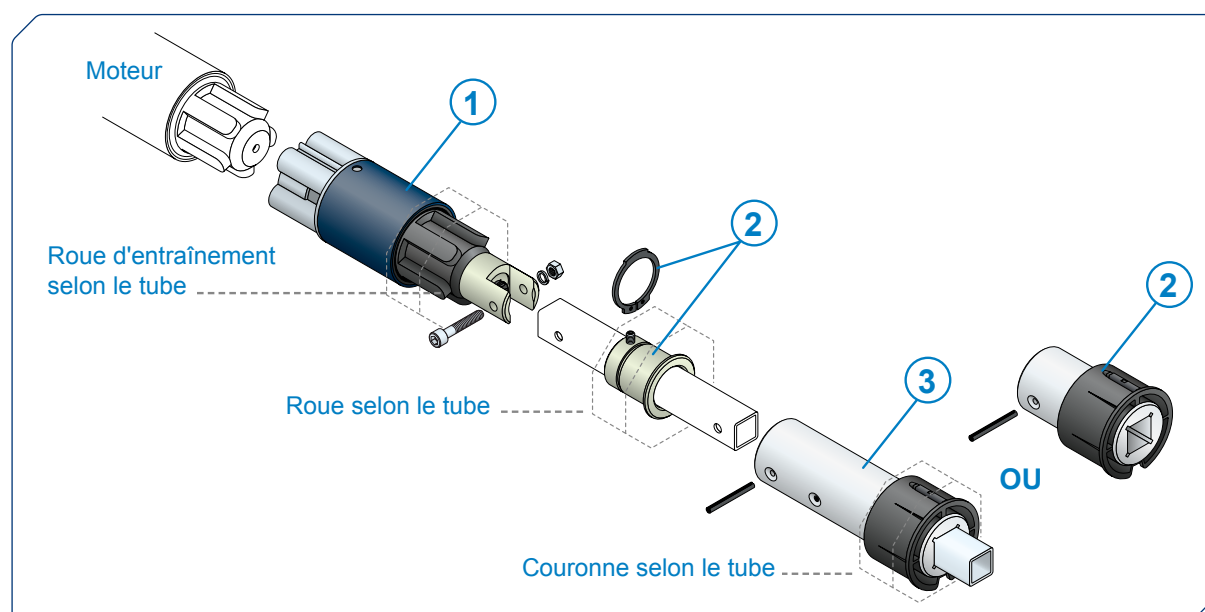

N°	PRODUIT	DESCRIPTION	RÉFÉRENCE
①		Différentiel, couple moteur maxi 40 Nm	9257410
②		Embout fixe court et palier intermédiaire	9410730
③		Embout télescopique et palier intermédiaire	9410731
		Treuil 1424, sans fin de course, Entrée hexa de 7 mm et Sortie carré de 16 mm rapport de réduction 8/1	2002145

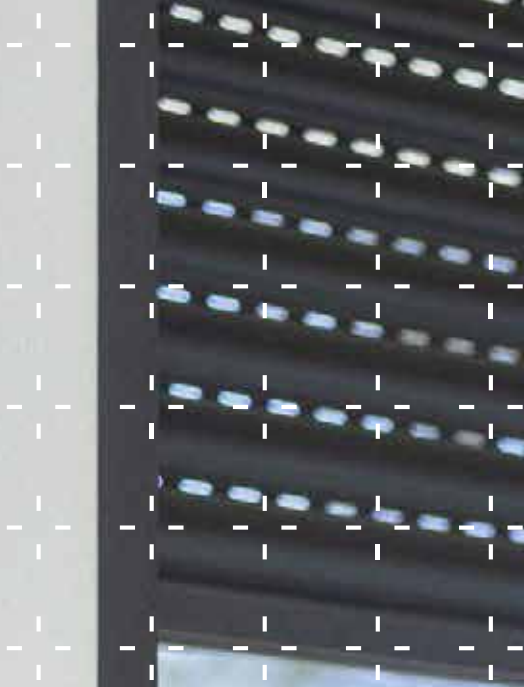

02. Commandes & automatismes





02. Commandes & automatismes

COMMANDES ET AUTOMATISMES
RADIO SIMU-BHZ

P. 113

COMMANDES ET AUTOMATISMES
RADIO SIMU-HZ

P. 114

COMMANDES ET AUTOMATISMES FILAIRES

P. 130





Gamme radio

**UNE GAMME COMPLÈTE
DE COMMANDES & AUTOMATISMES RADIO,
POUR MIEUX VIVRE VOTRE MAISON,
SELON VOS ENVIES ET VOS BESOINS.**



avec retour
d'information

JE PILOTE...



Émetteur mural
SIMU-BHz
1 canal



Télécommande
SIMU-BHz
1 canal



Pour ouvrir
et fermer,
tout simplement



J'ANIME...



Télécommande
SIMU-BHz
5 canaux



Pour gérer plusieurs volets
en un point central



SIMU EST
COMPATIBLE AVEC
LA SOLUTION CONNECTÉE
TAHOMA SWITCH



sans retour
d'information

JE PILOTE...

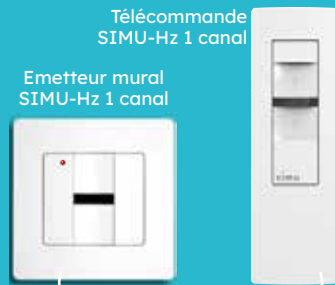

Emetteur mural
SIMU-Hz 1 canal

Télécommande
SIMU-Hz 1 canal

Pour ouvrir
et fermer,
tout simplement

Micro-émetteur hz

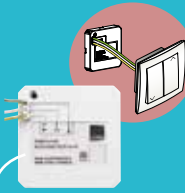

Pour transformer n'importe
quel interrupteur filaire
du marché en commande
sans fil SIMU-Hz



J'ANIME...

Télécommande
SIMU-Hz
5 canaux



Pour gérer
plusieurs
volets en un
point central

Télécommande
COLOR MULTI



Pour avoir la main sur
tous mes équipements

Télécommande
programmable
TIMER MULTI



Télécommande
programmable
TIMER EASY



Pour planifier
les heures
d'ouvertures
et fermetures
de mes volets

JE MODERNISE...

Micro Récepteur Hz
pour volet roulant



Pour télécommander
un volet roulant
à motorisation filaire.

Pour ajouter une centralisation sur plusieurs
volets roulants à motorisation filaire, pour
programmer leurs mouvements ou les piloter
depuis un smartphone.

Récepteur Hz
LED CC
pour éclairage



Pour télécommander un éclairage.
Pour programmer un éclairage
ou le piloter depuis un smartphone.
Pour ajouter de nouveaux
interrupteurs sans fil sur un
éclairage existant.



En savoir plus sur la nouvelle gamme radio SIMU-BHz



Compatibilité

UNE OFFRE 100% CONNECTÉE



Pilotage connecté avec TaHoma® switch pour votre plus grand confort.

Avec TaHoma®, vous pouvez connecter l'ensemble de vos équipements aux solutions SIMU (portail, porte de garage...) et faire profiter vos clients d'un écosystème connecté complet !

...AVEC TAHOMA® SWITCH



En ajoutant une touche de connectivité à vos volets, une multitude de possibilités s'offre à vous. TaHoma® switch centralise et connecte les volets de votre maison.

...AVEC LA GAMME D'ÉMETTEURS BHz

Émetteurs 1 canal ou 5 canaux sans retour d'information.



Qu'est-ce que le BHz ?

C'est la nouvelle gamme radio avec retour d'information développée par SIMU. Une gamme basée sur une technologie fiable et sécurisée.

- Fréquence radio 868 MHz.
- Avec 3 bandes de fréquences possibles (sélection automatique de la meilleure).
- Installation radio sécurisée par une clef de cryptage unique de 128 bits.
- Portée efficace de 20 mètres dans une construction en béton.



RETOUR D'INFORMATION

Depuis le menu équipements, je vois l'état et la position de mes volets BHz en temps réel.

PLUS DE PRÉCISION

Depuis le menu pilotage, je peux faire le choix de régler l'ouverture de mon volet à la position souhaitée.

COMMENT DISTINGUER UN EMETTEUR BHZ DE Hz ?

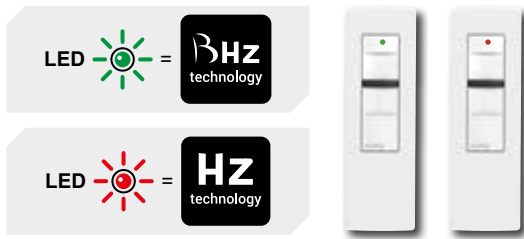

COMPRENDRE LES LOGOS BHZ



Émission vers un récepteur/moteur, sans retour d'information.



Dialogue entre l'émetteur et le récepteur/moteur, qui confirme la prise en compte de l'ordre envoyé.

La gamme en bref



SOLUTION CONNECTÉE

La solution connectée porte la promesse de retour d'information de cette nouvelle offre BHZ. Elle s'enrichit d'une offre complémentaire de capteur soleil et émetteur scénario pour bénéficier d'encore plus de confort et de sérénité de pilotage.



COMMANDES LOCALES

Les points de commandes BHZ, qu'ils soient muraux ou mobiles, permettent un pilotage direct des équipements avec l'avantage de conserver le design de son installation.



LES NOUVEAUX MOTEURS BHZ

La gamme de motorisations BHZ proposée par SIMU.

Commande radio

Emetteurs BHz



GAMME D'ÉMETTEURS BHz

Pour piloter localement la nouvelle gamme de moteurs et récepteurs radio SIMU-BHz

Désignation		Référence
ÉMETTEUR BHz MURAL 1C	x1	2009078
ÉMETTEUR BHz MURAL 1C	x100	2009079
ÉMETTEUR BHz MOBILE 1C	x1	2009072
ÉMETTEUR BHz MOBILE 5C	x1	2009202
ÉMETTEUR BHz MURAL 1C PERSO	x100	2009542

Livré avec pile.

Version mobile livrée avec support mural (vis de fixation au mur non fournies dans les 2 cas).

Avantages produits

GAMME D'ÉMETTEURS POUR PILOTER LOCALEMENT LA NOUVELLE GAMME DE MOTEURS RADIO SIMU-BHz.

À CHAQUE USAGE SON ÉMETTEUR : au choix, une version murale à positionner selon son envie ou une version mobile, toujours à portée de main.

LA TÉLÉCOMMANDE : compacte, ergonomique et pratique, elle offre une agréable prise en main et peut également être accrochée au mur grâce à son support aimanté.

UNE TOUCHE CONFORT : mémorisez une position favorite sur votre volet ou votre store et activez-la d'un simple appui sur la touche stop.

UN ÉMETTEUR 5 CANAUX POUR GÉRER PLUSIEURS VOLETS : pilotez depuis le même émetteur jusqu'à 5 volets ou groupe de volets.

Caractéristiques techniques

ALIMENTATION	Mural : Pile lithium 3V type CR 2430 Mobile : Pile lithium 3V type CR 2032
TEMPÉRATURE DE FONCTIONNEMENT	0°C / +45°C
PORTÉE RADIO	Mural : 150 m en champ libre 15 m à travers 2 murs de béton Mobile : 200 m en champ libre 20 m à travers 2 murs de béton
COMPATIBILITÉ	avec les moteurs et récepteurs BHz
FRÉQUENCE RADIO	868-870 MHz
INDICE DE PROTECTION	IP30
CLASSE PRODUIT	III
DIMENSIONS	Mural : 80 x 80 x 10 mm Mobile : 125 x 40 x 15 mm
STANDARD	



Commande radio Émetteurs 1 canal



ÉMETTEUR MURAL ET MOBILE 1 CANAL

UTILISATIONS

- Commande individuelle.
- Peut également être utilisé pour une centralisation.

DÉSIGNATION	RÉFÉRENCE		
	x1	x10	x100
ÉMETTEUR HZ MURAL 1C	2008369	2008370	2008495
ÉMETTEUR HZ MOBILE 1C	2008799	-	-

Livré avec pile - Version mobile livrée avec support mural (vis de fixation au mur non fournies dans les 2 cas).



Avantages produits

GAMME D'ÉMETTEURS SANS FIL POUR PILOTER SIMPLEMENT UN VOLET ROULANT, UN STORE OU UN ÉCLAIRAGE.

A CHAQUE USAGE SON ÉMETTEUR : au choix, une version murale à positionner selon son envie ou une version mobile, toujours à portée de main.

LA TÉLÉCOMMANDE : compacte, ergonomique et pratique, elle offre une agréable prise en main et peut également être accrochée au mur grâce à son support aimanté.

ÉLÉGANTE : à la fois sobre et moderne, cette gamme se fond aisément dans tous les styles d'intérieurs.

UNE TOUCHE DE CONFORT : mémorisez une position favorite sur votre volet ou votre store et activez-la d'un simple appui sur la touche stop.

Caractéristiques techniques

VERSION MURALE

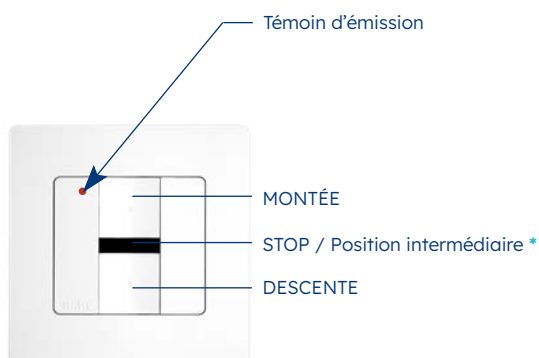

VERSION MOBILE

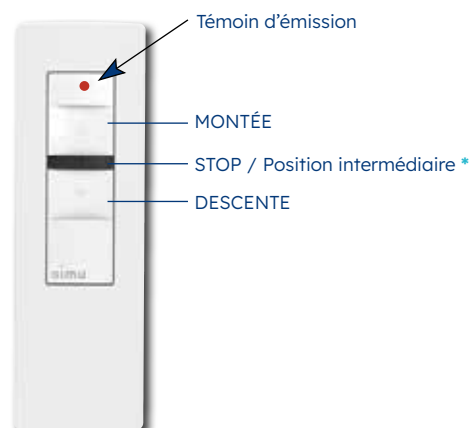

* Si le moteur commandé est compatible avec cette fonction

VERSION MURALE

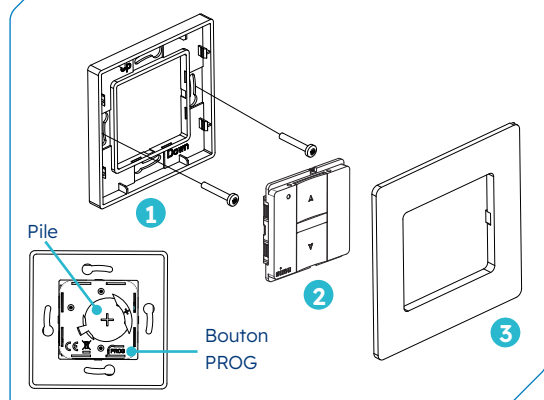

- 1 Fixer le support au mur (vis non fournies)
- 2 Clipper le module de commande Hz
- 3 Clipper le cadre

VERSION MOBILE

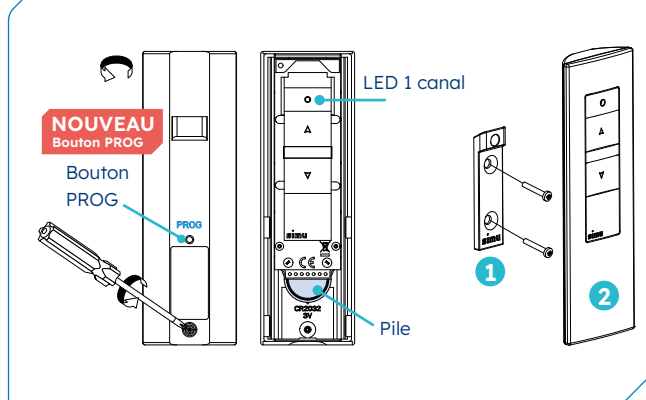

- 1 Fixer le support au mur (vis non fournies)
- 2 Placer la télécommande Hz sur son support mural (facilité par l'aimant intégré)

ALIMENTATION Pile lithium 3V type CR 2032

PORTÉE RADIO **Mural** : 150 m en champ libre
15 m à travers 2 murs de béton
Mobile : 200 m en champ libre
20 m à travers 2 murs de béton

DIMENSIONS **Mural** : 80 x 80 x 10 mm
Mobile : 125 x 40 x 15 mm

TEMPÉRATURE DE FONCTIONNEMENT 0°C / +45°C

FRÉQUENCE RADIO 433.42 MHz

INDICE DE PROTECTION IP30

CLASSE PRODUIT III

COMPATIBILITÉ Moteurs et récepteurs SIMU-Hz

STANDARD



Commande radio

Télécommande 5 canaux



TÉLECOMMANDE MOBILE 5 CANAUX

... pour piloter jusqu'à 5 volets ou groupes de volets

UTILISATIONS

- o Commande individuelle
- o Commandes de zones : pièces, étages, etc
- o Centralisation

Désignation	Référence
ÉMETTEUR HZ MOBILE 5C	2008798

Livré avec pile. Version mobile livrée avec support mural (vis de fixation au mur non fournies dans les 2 cas).

Avantages produits

GAMME D'ÉMETTEURS SANS FIL POUR CENTRALISER LA COMMANDE DE PLUSIEURS VOLETS ROULANTS.

UN ÉMETTEUR POUR GÉRER PLUSIEURS VOLETS : pilotez depuis le même émetteur jusqu'à 5 volets ou groupes de volets et organisez des zones et centralisations dans votre maison.

ASTUCIEUX : LE CANAL « ALL », préprogrammé, centralise les 5 canaux enregistrés.

PRATIQUE : l'écran LCD permet de personnaliser chaque canal de commande avec 2 caractères. Un signal indique par ailleurs lorsque le niveau de pile est faible.

TÉLECOMMANDE : compacte, ergonomique et pratique, elle offre une agréable prise en main. Elle peut également être accrochée au mur grâce à son support aimanté.

ELÉGANT : à la fois sobre et moderne, cette gamme se fond aisément dans tous les styles d'intérieurs.

Caractéristiques techniques

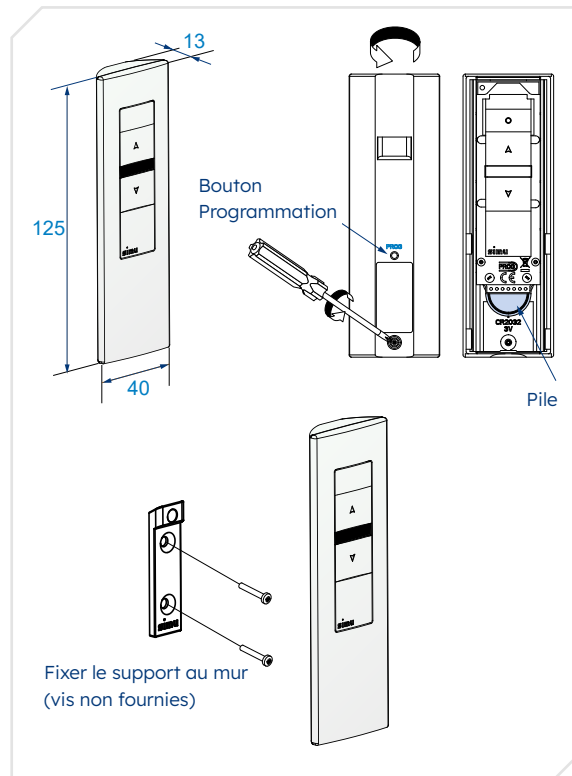
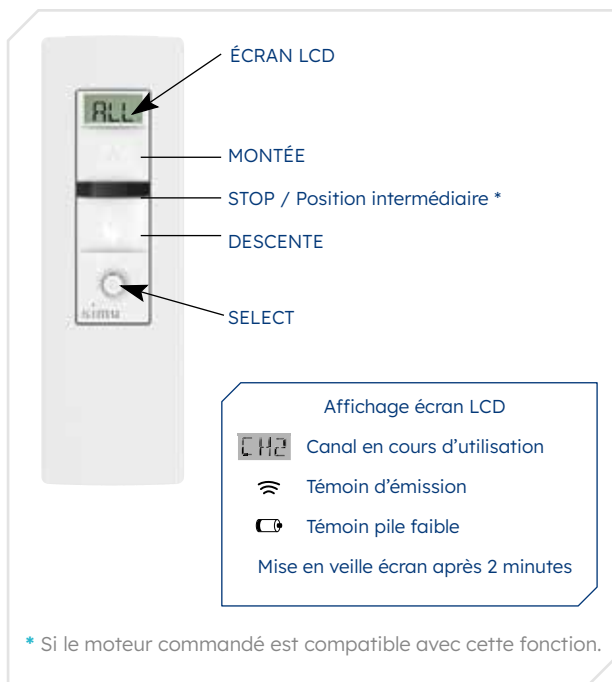

ALIMENTATION Pile lithium 3V type CR 2032

PORTÉE RADIO 200 m en champ libre ou
20 m à travers 2 murs de béton

DIMENSIONS 125 x 40 x 15 mm

TEMPÉRATURE DE FONCTIONNEMENT 0°C à +45°C

FRÉQUENCE RADIO 433.42 MHz

INDICE DE PROTECTION IP30

CLASSE PRODUIT III

COMPATIBILITÉ Moteurs et récepteurs SIMU-Hz

STANDARD



Commande radio Micro-émetteur Hz



ÉMETTEUR ENCASTRÉ

... pour commander un équipement SIMU-Hz depuis n'importe quel interrupteur

2 VERSIONS POUR 2 UTILISATIONS

- o **Version VR** : pour commande d'un moteur radio depuis un inverseur.
- o **Version SEQ** : pour commande en mode séquentiel depuis un interrupteur (ex. Lumière).
- o Ne peut pas être utilisé pour le réglage des fins de course.

Désignation	Référence
Micro-Émetteur Hz pour volet roulant VR	2008519
Micro-Émetteur Hz pour éclairage SEQ	2008518

Livré avec pile et 3 fils de connexion à l'inverseur.

Fonctions et avantages produits

PRATIQUE, le micro-émetteur permet de transformer n'importe quel inverseur ou interrupteur en point de commande sans fil. Ainsi, l'utilisateur est libre de choisir une marque et un design d'inverseurs ou d'interrupteurs identiques aux autres appareillages électriques de la maison.

ULTRA COMPACT, il s'intègre facilement derrière l'inverseur ou l'interrupteur, dans le boîtier d'encastrement.

UNIVERSEL, il est compatible avec tous les inverseurs du marché (stables ou instables) et conserve leur mode de fonctionnement.

INSTALLATION BASSE TENSION, alimenté par une pile 3V et directement relié à l'inverseur.

AUCUN CÂBLAGE N'EST NÉCESSAIRE, il est donc possible d'ajouter facilement un ou plusieurs points de commande sans saignée ni goulotte, évitant ainsi toute détérioration des murs intérieurs.

TECHNOLOGIE SIMU-HZ INTÉGRÉE : le micro-émetteur est compatible avec l'ensemble des moteurs et des récepteurs de la gamme radio SIMU-Hz.

Principe d'installation et de fonctionnement

Télécommander une lumière :
quand le fil neutre ne passe pas par l'interrupteur



Inverseur filaire d'origine
+ micro-émetteur Hz
pour éclairage

Ajoutez des points de commande
Possibilité d'ajouter plusieurs points de
commande sur l'éclairage *

Commander un volet roulant équipé
d'un moteur radio SIMU-Hz :

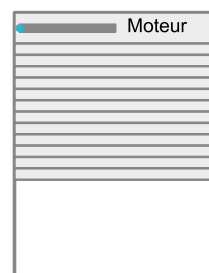

Inverseur filaire d'origine
+ micro-émetteur Hz
pour volet roulant

Ajoutez des points de commande
Possibilité d'ajouter plusieurs points de
commande sur le volet roulant *

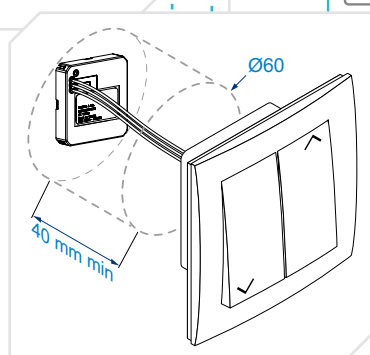

* Jusqu'à 12 émetteurs peuvent
être programmés sur chaque
moteur ou récepteur radio
SIMU-Hz.

Caractéristiques techniques



CLASSE PRODUIT Classe III

ALIMENTATION Pile lithium 3V CR2430

TEMPÉRATURE DE
FONCTIONNEMENT 0°C à +45°C

DIMENSIONS
PRODUIT 45 x 45 x 9 mm

INDICE DE
PROTECTION IP 30

FRÉQUENCE RADIO 433,42 MHz - radio SIMU-Hz

PORTÉE RADIO 20 m à travers 2 murs de béton armé,
en milieu normalement pollué

VERSION VR :

COMPATIBILITÉ
RADIO Compatible avec toute la gamme de
récepteurs et moteurs SIMU-Hz

COMPATIBILITÉ
FILAIRE Inverseur stable
(Montée / Descente / Stop)
Inverseur instable
(Montée / Descente / Stop)

VERSION SEQ :

COMPATIBILITÉ
RADIO Compatible micro-récepteur lumière,
récepteurs et moteurs SIMU-Hz

COMPATIBILITÉ
FILAIRE Interrupteur (ON/OFF)
Bouton poussoir (ON/OFF)

STANDARD

Version Micro-Émetteur
pour volet roulant (VR)

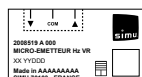

Version Micro-Émetteur
pour éclairage (SEQ)



Fourni avec 3 fils de connexion à l'inverseur ou interrupteur.



Commande radio

Télécommande TSA+ (4 canaux)



DESIGN RAFFINÉ, QUALITÉ VISIBLE !

- **UNE TÉLÉCOMMANDE MULTI-USAGES** : associée aux moteurs et coffrets de commande de la gamme SIMU, la télécommande TSA+ permet de commander aussi bien les grilles de magasins que les portes de bâtiments industriels.
- **UN DESIGN SOBRE ET UNE FINITION DE QUALITÉ** : SIMU a souhaité créer une télécommande sobre et raffinée, au caractère intemporel. Sa boucle métallique avec finition chromée lui confère qualité et robustesse.
- **PRATIQUE, ELLE EST FOURNIE AVEC SON SUPPORT DE FIXATION** : en standard, la télécommande TSA+ est livrée avec un support conçu dans un matériau à la fois souple et incassable, lui permettant de se clipper sur un pare-soleil de voiture ou d'être fixée sur un mur.
- **FINI LES APPUIS INTEMPESTIFS !** La forme des touches et leur sensibilité ont été étudiées pour éviter les appuis intempestifs lorsque la télécommande est dans une poche.



Désignation	Références	
	x 1	x 16
TSA+	2007846	2008038

Combinaisons préconisées

...pour grilles de magasin et portes de bâtiments industriels :



...pour bâtiment en triphasé SD510



Caractéristiques techniques

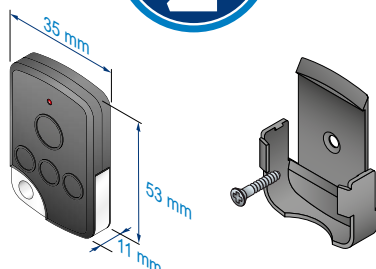

ALIMENTATION	Pile lithium 3 Vcc - type CR2430
FRÉQUENCE RADIO	433.42 MHz
NOMBRE DE CANAUX	4
PORTÉE RADIO	30 mètres
INDICE DE PROTECTION	IP54
CLASSE PRODUIT	classe III
TEMPÉRATURE DE FONCTIONNEMENT	-20°C / +70°C
SÉCURITÉ DES COMMUNICATIONS	Cryptage des ordres de commandes + Rolling code : Code tournant avec 16 millions de combinaisons possibles.
DIMENSIONS	35 x 53 x 11 mm
POIDS	38 gr

Commande radio Digicode HZ 2C



POUR PILOTER 2 ÉQUIPEMENTS EN TOUTE SIMPLICITÉ

- **UN DESIGN MODERNE ET DISCRET**
 - Look anthracite et dimensions compactes pour s'intégrer partout.
- **UNE UTILISATION SIMPLE ET SÉCURISÉE**
 - 2 canaux, pour piloter 2 équipements.
 - 1 code principal, pour ouvrir tous les canaux et modifier les réglages, et 1 code secondaire pour limiter le pilotage à un seul canal.
 - Protection contre les tentatives d'intrusion, grâce au verrouillage automatique du clavier après plusieurs essais erronés.
- **FACILE À INSTALLER ET À PROGRAMMER**
 - 2 éléments prémontés à assembler, qui se fixent avec une vis imperdable.
 - Seulement 3 étapes pour paramétrer les codes en utilisant les boutons set et reset.
- **COMPATIBILITÉ**
 - Coffret de commande SD100 Hz, et gamme de moteurs pour porte de garage GM.
 - Coffret de commande SD510 associé au récepteur standard Hz.



Désignation	Référence
DIGICODE HZ 2C	2009771

Casquette de protection contre les intempéries

2 TOUCHES DE COMMANDE : 2 canaux qui permettent de piloter 2 automatismes.

VOYANTS : informe de la réussite ou de l'échec d'une saisie sur le clavier.

TOUCHES ALPHANUMÉRIQUES : touches de 0 à 9 pour la saisie d'un code (principal ou secondaire)

TOUCHE « S » : pour la programmation

Caractéristiques techniques

ALIMENTATION	1 pile CR 2450
FRÉQUENCE RADIO	433.42 MHz
NOMBRE DE CANAUX	2
PORTÉE RADIO DE LA COMMANDE	30 mètres
UTILISATION (INTÉRIEUR/EXTÉRIEUR)	IP55
CLASSE PRODUIT	III
COMPATIBILITÉ	SD100 HZ, Gamme GM et Récepteur standard HZ
DIMENSIONS	120 x 70 x 30 mm
POIDS	123 g
HOMOLOGATIONS	



Commande radio

Télécommande COLOR MULTI



TÉLÉCOMMANDE 16 CANAUX

...permettant de piloter jusqu'à 16 volets ou groupes de volets.

UTILISATIONS

- o Commande individuelle.
- o Commande de zones : pièce, étage, etc
- o Centralisation.

Désignation	Couleur	Référence
Télécommande COLOR MULTI	Blanc	2007348

Livrée avec pile et support mural (vis non fournies).

Avantages produits

TÉLÉCOMMANDE MULTICANAUX : avec ses 16 canaux de programmation, COLOR MULTI permet d'organiser et de gérer tous les volets et stores de la maison, individuellement ou en groupes, que ce soient les volets roulants du salon, des chambres, de la salle de bain, ou encore le store sur la terrasse. Il n'est plus nécessaire de se déplacer, COLOR MULTI commande à distance.

Il n'est plus nécessaire non plus de multiplier les télécommandes, COLOR MULTI peut tout commander !

L'ÉCRAN LCD AU SERVICE DE LA SIMPLICITÉ : grâce aux informations fournies sur cet écran, vous savez en permanence tout sur le produit en cours d'utilisation ou de programmation.

CRÉER DES COMMANDES SUR-MESURE : la fonction de nommage des canaux combinée aux multiples possibilités de commandes offertes par COLOR MULTI permet de la personnaliser pour chaque utilisateur, avec les noms qu'il aura choisi pour les commandes (par exemple : chambre1, salon, cuisine...).

Principe de fonctionnement

GESTION AVANCÉE DES VOLETS ROULANTS DE LA MAISON : chacun des 16 canaux permet de réaliser une commande individuelle, de zone ou une centralisation.

ÉCRAN LCD PERMETTANT DE PERSONNALISER CHAQUE COMMANDE/CANAL : nommage (7 lettres + 1 chiffre) + numérotation (de 1 à 16) + pictogramme d'identification du produit commandé (volet de façade, de toit ou store).

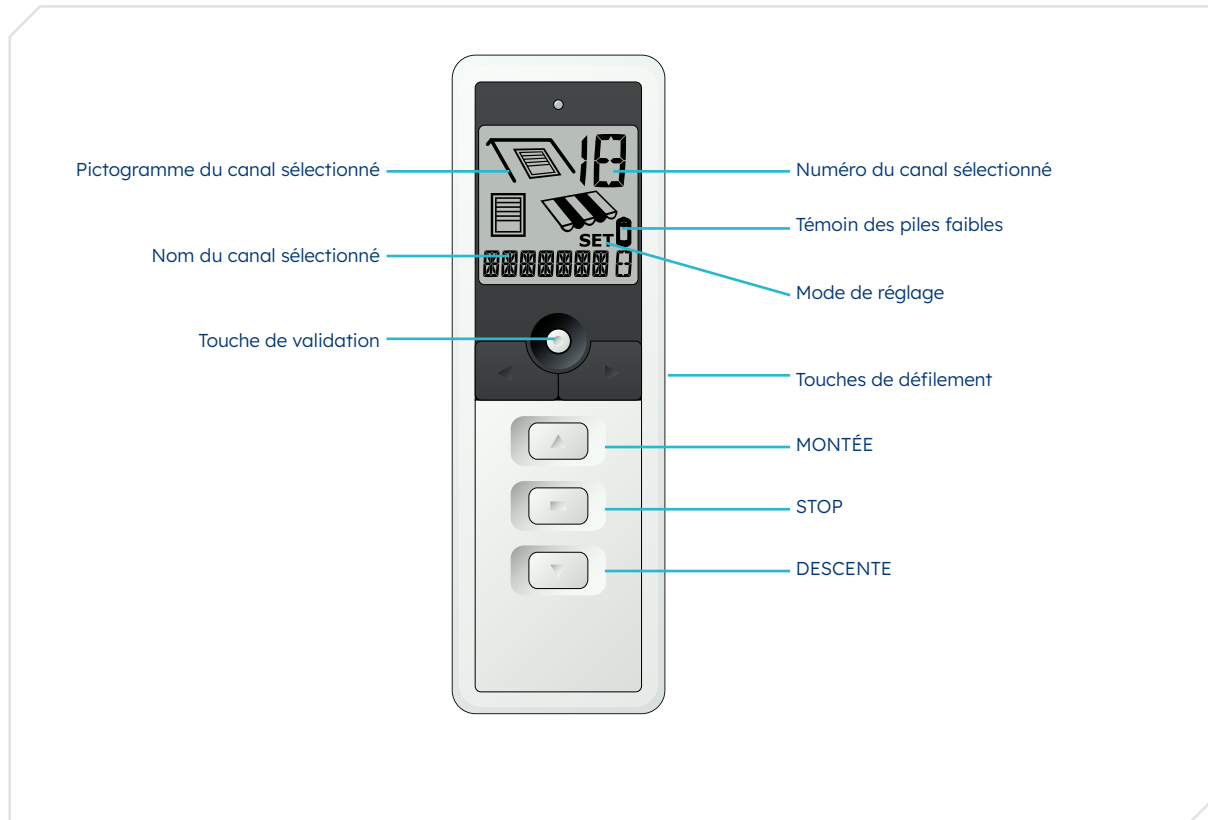

Caractéristiques techniques

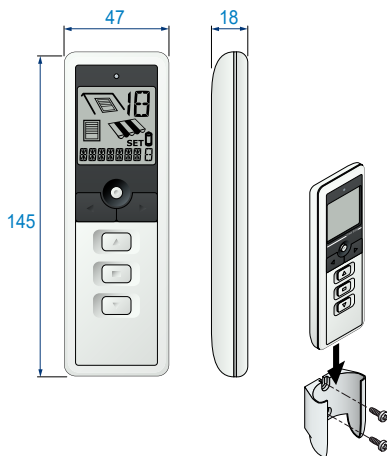

CLASSE PRODUIT classe III

ALIMENTATION 2 piles 1,5V - type LR03 AAA

TEMPÉRATURE DE FONCTIONNEMENT de 0°C à +45°C

INDICE DE PROTECTION IP 20

PORTÉE DE COMMANDE ~ 200 m en champ libre
~ 20 m à travers 2 murs de béton armé
(dépend de l'environnement et de la pollution radio)

FRÉQUENCE RADIO 433,42 MHz

COMPATIBILITÉ Moteurs Hz et récepteurs Hz déportés

STANDARD



Automatisme radio

Télécommande TIMER EASY



TÉLÉCOMMANDE PROGRAMMABLE 1 CANAL

UTILISATIONS

- Centralisation et automatisation de la maison
- Utilisation en mode manuel ou en mode automatique

Désignation	Couleur	Référence
Télécommande TIMER EASY	Blanc	2008188

Livrée avec piles et support mural (vis non fournies).

Avantages produits

LE CONFORT DE LA CENTRALISATION AUTOMATIQUE : TIMER EASY permet de programmer 1 ouverture et 1 fermeture centralisées par jour de tous les volets roulants de la maison.

PRÊTE À L'EMPLOI : Pour une installation très simple et rapide, elle est livrée préprogrammée : ouverture à 7h30, fermeture à 20h et changement d'heure été/hiver automatique (heure réglée sur le fuseau horaire de Paris/Europe).

PROGRAMMATION FACILEMENT MODIFIABLE : Grâce à la fonction « Memory », un simple appui de 8 secondes sur la touche montée ou descente et l'heure actuelle est enregistrée comme heure d'ouverture ou de fermeture quotidienne des volets.

PERSONNALISABLE : TIMER EASY offre aussi la possibilité d'une programmation plus personnalisée avec des heures d'ouvertures et de fermetures différentes entre les jours travaillés et les jours de repos.

PLUS DE SÉCURITÉ : En cas d'absence, la maison semble occupée grâce à la fonction simulation de présence qui, lorsqu'elle est activée, décale aléatoirement les ouvertures et fermetures de 0 à + 30 minutes.

SOUPLESSE D'UTILISATION : A tout moment, TIMER EASY peut être facilement désactivée et utilisée uniquement en commande centralisée manuelle.

Principe de fonctionnement

2 POSSIBILITÉS DE FONCTIONNEMENT EN MODE AUTOMATIQUE :

- o Mode automatique journalier : chaque jour la même programmation.
- o Mode automatique travail/repos : une programmation pour les jours de travail et une autre pour les jours de repos.

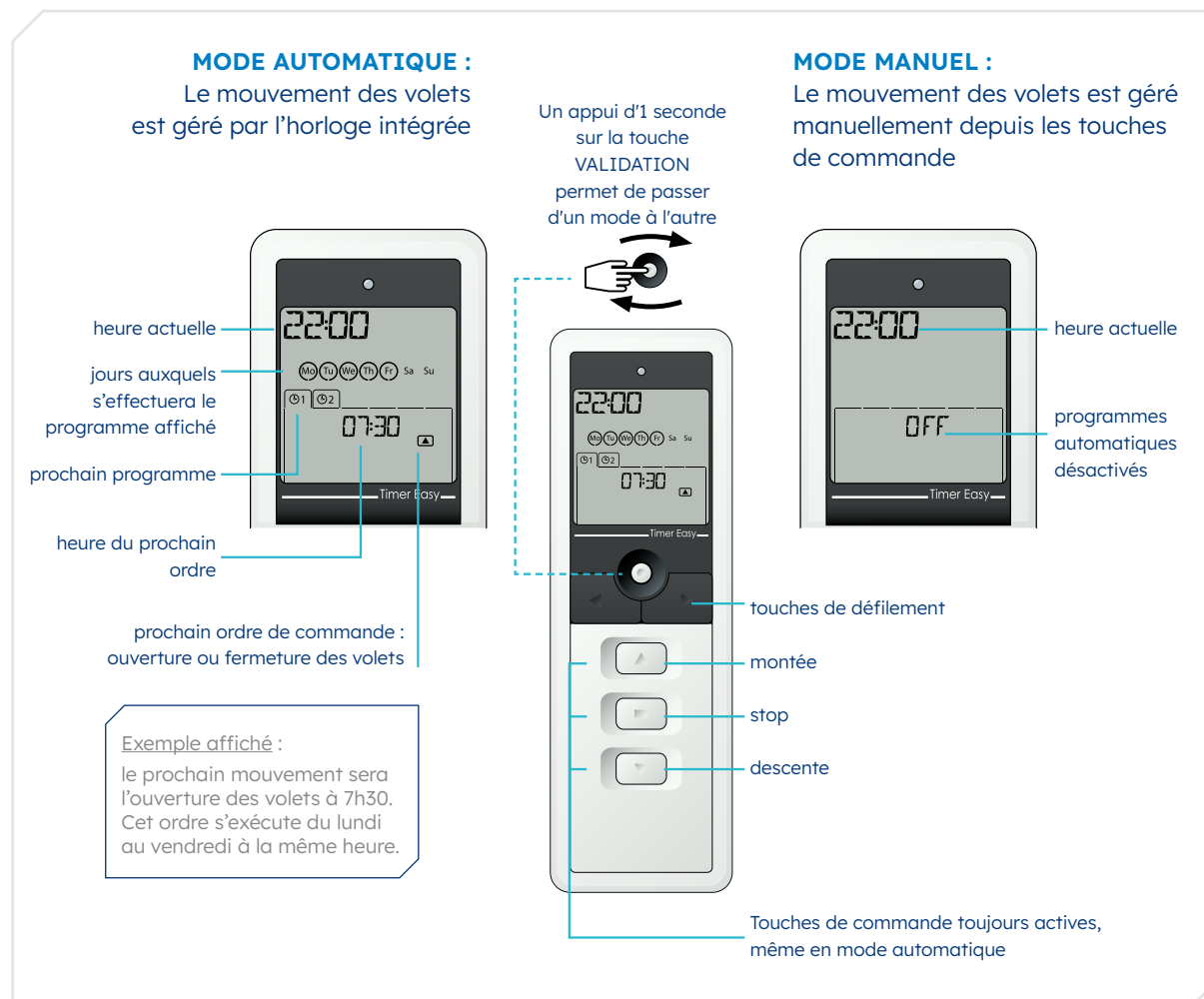

Caractéristiques techniques

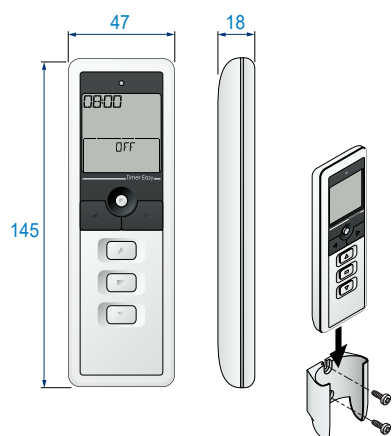

CLASSE PRODUIT classe III

ALIMENTATION 2 piles 1,5V - type LR03 AAA

TEMPÉRATURE DE FONCTIONNEMENT de +0°C à +45°C

INDICE DE PROTECTION IP 20

PORTÉE DE COMMANDE ~ 200 m en champ libre
 ~ 20 m à travers 2 murs de béton armé (dépend de l'environnement et de la pollution radio)

FRÉQUENCE RADIO 433,42 MHz

COMPATIBILITÉ Moteurs Hz et récepteurs Hz déportés

STANDARD



Automatisme radio

Télécommande TIMER MULTI



TÉLÉCOMMANDE PROGRAMMABLE 6 CANAUX

...permettant de piloter jusqu'à 6 volets ou groupes de volets.

UTILISATIONS

- o Automatisation et gestion avancée de la maison.
- o Utilisation en mode manuel ou en mode automatique.

Désignation	Couleur	Référence
Télécommande TIMER MULTI	Blanc	2007830

Livrée avec piles et support mural (vis non fournies).

Avantages produits

CRÉATION DE SCÉNARIOS PERSONNALISÉS : TIMER MULTI permet d'enregistrer jusqu'à 6 programmes par jour de la semaine avec la possibilité que chacun des programmes agisse sur un seul ou plusieurs des 6 canaux de la télécommande. Chaque jour, les programmes peuvent être différents.

ÉCONOMIE D'ÉNERGIE : grâce à la fonction crépusculaire, les volets se ferment automatiquement à la tombée de la nuit, permettant de mieux isoler la maison du froid extérieur en hiver.

PLUS DE SÉCURITÉ : En cas d'absence, la maison semble occupée grâce à la fonction simulation de présence qui, lorsqu'elle est activée, décale aléatoirement les ouvertures et fermetures de 0 à + 30 minutes.

PROGRAMMATION SIMPLIFIÉE : la fonction "copier/coller" permet de dupliquer rapidement des programmations, lorsqu'elles sont identiques pour plusieurs jours de la semaine.

ÉCRAN PERSONNALISABLE : L'écran LCD permet d'enregistrer un nom pour chaque canal de commande (5 caractères alpha-numériques + numérotation de 1 à 6).

SOUPLESSE D'UTILISATION : A tout moment, TIMER MULTI peut être facilement désactivée et utilisée uniquement en commande centralisée manuelle.

AUTRE : Changement automatique heure d'été / heure d'hiver (en zone Europe).



A SAVOIR

Retrouvez toutes les playlists de la TIMER MULTI sur notre chaîne YOUTUBE.

Principe de fonctionnement

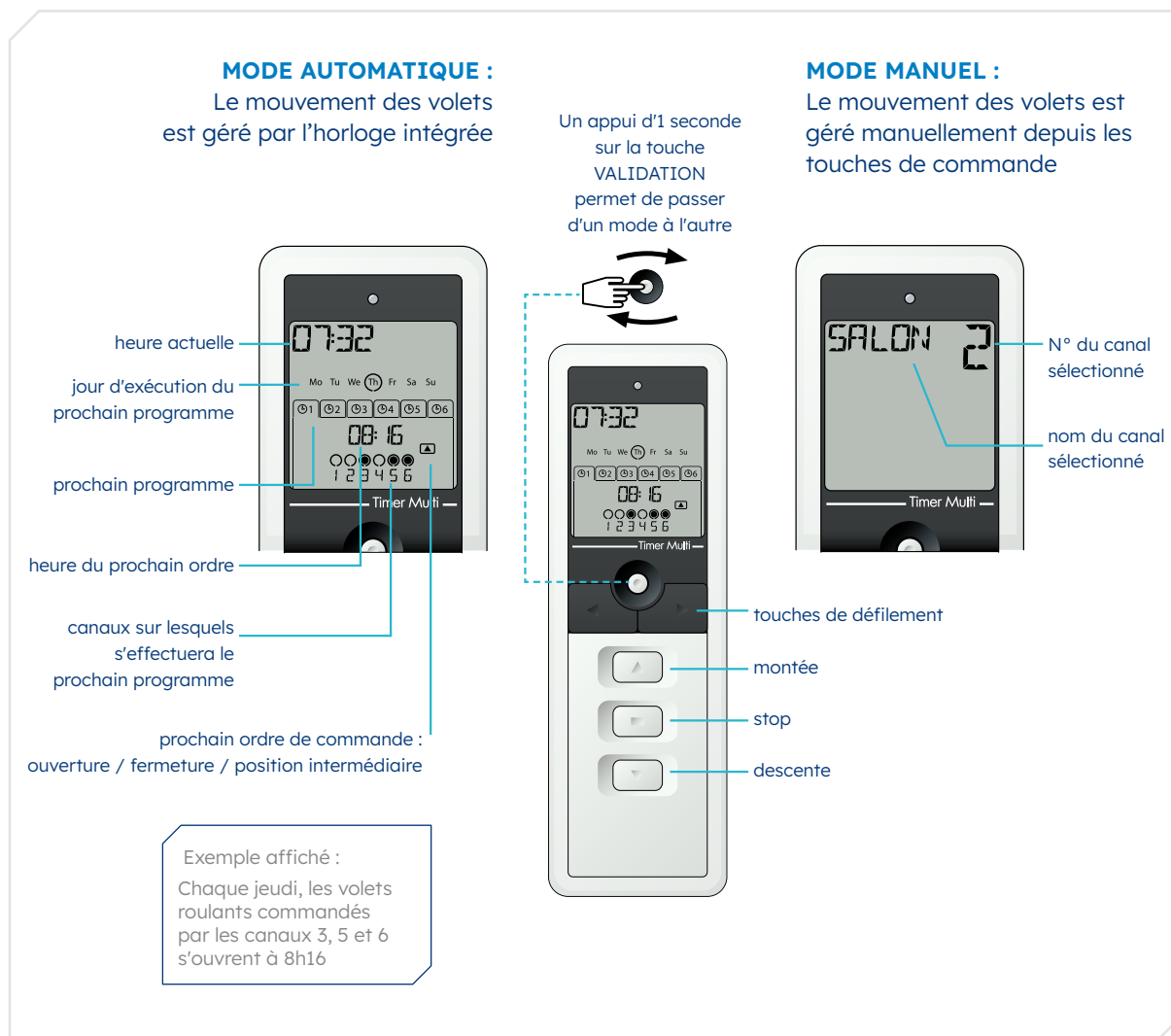

Caractéristiques techniques

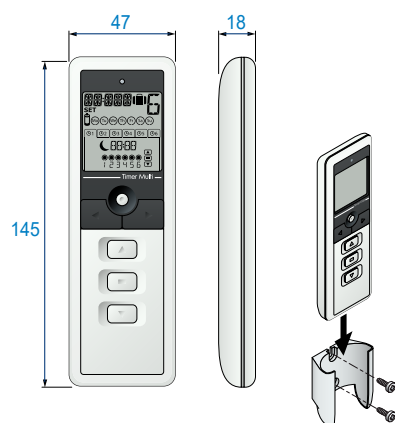

CLASSE PRODUIT classe III

ALIMENTATION 2 piles 1,5V - type LR03 AAA

TEMPÉRATURE DE FONCTIONNEMENT de +0°C à +45°C

INDICE DE PROTECTION IP 20

PORTÉE DE COMMANDE ~ 200 m en champ libre
~ 20 m à travers 2 murs de béton armé (dépend de l'environnement et de la pollution radio)

FRÉQUENCE RADIO 433,42 MHz

COMPATIBILITÉ Moteurs Hz et récepteurs Hz déportés

STANDARD



Récepteur radio

Micro-récepteur Hz pour volet roulant



RÉCEPTEUR RADIO DÉPORTÉ

...pour modernisation ou installation neuve



UTILISATIONS

- o Équipe les moteurs filaires avec la radio SIMU-Hz tout en conservant l'inverseur filaire d'origine en commande locale.

DÉSIGNATION	RÉFÉRENCE	
	x1	x10
Micro-Récepteur Hz pour volet roulant	2008191	2008192

Fourni avec 3 fils de connexion à l'inverseur.

Fonctions et avantages produits

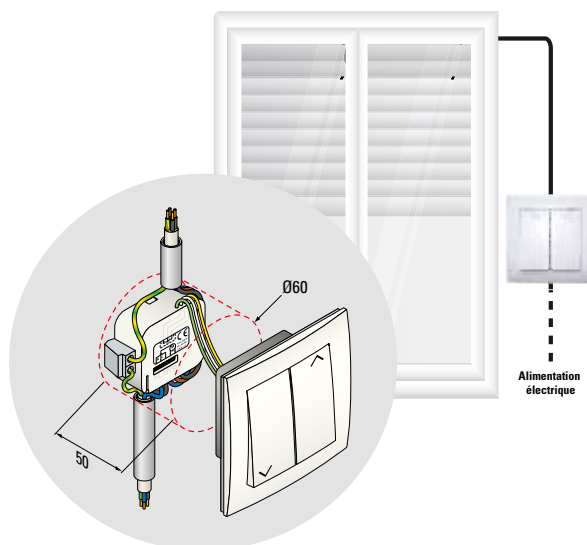

FACILE ET RAPIDE À INSTALLER :

Avec ses dimensions réduites et son bornier automatique, il s'intègre derrière l'interrupteur filaire, dans le boîtier d'encastrement électrique (profondeur 50 mm minimum recommandée)

SOLUTION IDÉALE :

- o pour ajouter une centralisation et automatisation radio SIMU-Hz dans une installation à commande filaire.
- o pour conserver l'esthétique de ses interrupteurs, notamment dans le cas d'une installation neuve.

Caractéristiques techniques

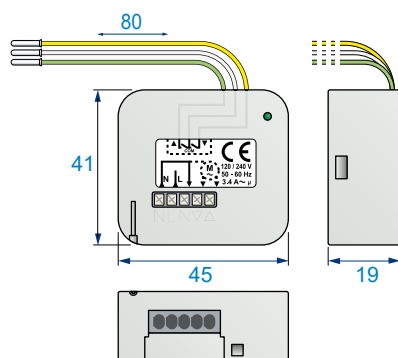

CLASSE PRODUIT Classe III

ALIMENTATION 230 volts 50/60Hz
ou 120 Volts 50/60Hz

TEMPÉRATURE DE FONCTIONNEMENT -20°C / +55°C

INDICE DE PROTECTION IP 20 (après installation)

COMPATIBILITÉ MOTEURS Tous les moteurs filaires SIMU

PUISSANCE MOTEUR MAXI 3A/240V ou 3,4A/120V

COMPATIBILITÉ ÉMETTEURS Toute la gamme d'émetteurs SIMU-Hz
(12 émetteurs maxi par récepteur)

COMPATIBILITÉ INVERSEUR Stable et instable

FRÉQUENCE RADIO 433,42 MHz

STANDARD

Récepteur radio

Récepteur Hz LED CC



RÉCEPTEUR RADIO DÉPORTÉ

...pour éclairage



Inclus fils d'alimentation et de contrôle de la lumière (longueur fils = 42 cm)

UTILISATIONS

- o Alimenté en 12V courant continu, il permet de commander une lumière avec la radio SIMU-Hz.

Désignation	Référence
Récepteur LED DC Hz	2008405

Fonctions et avantages produits

FACILE ET RAPIDE À INSTALLER - INTÉRIEUR COMME EXTÉRIEUR :

Avec ses dimensions réduites, ses fils de connexion déjà intégrés ainsi que ses pattes de fixation, il facilite l'installation. Étanche, il pourra être installé à l'intérieur comme à l'extérieur.

FONCTION VARIATEUR DE LUMIÈRE INTÉGRÉE

Permet de régler depuis sa télécommande le niveau de luminosité souhaité ou encore la fonction position intermédiaire permettant depuis le stop de l'émetteur d'atteindre directement un niveau de lumière souhaité.

PRATIQUE

Compatible avec l'ensemble de la gamme de commandes et automatismes SIMU-Hz, il sera même possible d'utiliser une télécommande multicanaux pour commander à distance, depuis le même émetteur, à la fois ses stores et lumières.

Caractéristiques techniques

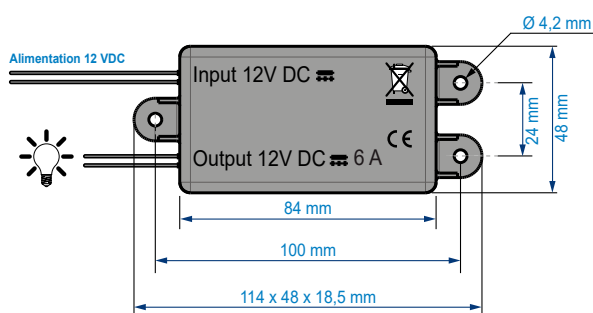

ALIMENTATION 12 volts CC (min. 11V / max. 16V)

TEMPÉRATURE DE FONCTIONNEMENT -20°C / +70°C

INDICE DE PROTECTION IP 55

SORTIE DE COMMANDE 72 W à 12 V pour les lampes halogènes/ fluocompactes/ LED

DÉLAI DE FONCTIONNEMENT 3 heures (avant coupure automatique)

COMPATIBILITÉ ÉMETTEURS Toute la gamme d'émetteurs SIMU-Hz (12 émetteurs maxi par récepteur)

FRÉQUENCE RADIO 433,42 MHz

STANDARD



Gamme filaire

commandes et automatismes - 230v

COMMANDER

COMMANDE INDIVIDUELLE

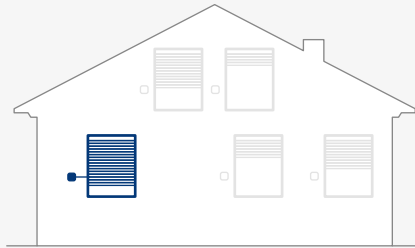

Inverseur
PM3



Inverseur
APEM

COMMANDE PAR COFFRET

* Lorsqu'une installation avec coffret est composée de commandes individuelles et d'une commande générale, toutes ces commandes doivent se faire en mode instable



Inverseur
PM3

AUTOMATISER

COMMANDE INDIVIDUELLE



TIMER AC
Horloge programmable
Journalière ou
Hebdomadaire



MEMORY AC
Inverseur fonction
répétition 24H

COMMANDE GROUPEE PAR COFFRET DE COMMANDES

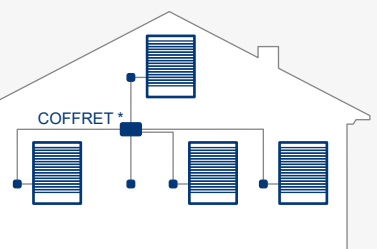

Inverseur
APEM

ACCESSOIRES



Coffret de commande
4 moteurs

COMMANDE MULTIPONTS PAR BOUTON POUSSOIR ET TELÉRUPTEUR

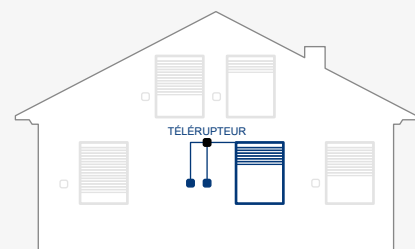

Bouton poussoir
LEGRAND MOSAÏC



Bouton poussoir
ÉTANCHE

ACCESSOIRES



Télérupteur

COMMANDE GROUPEE PAR COFFRET DE COMMANDES

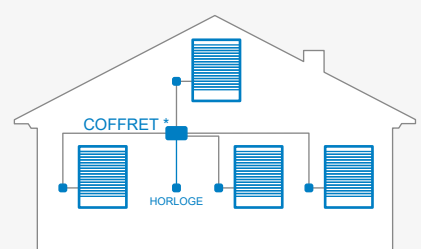

TIMER AC
Horloge programmable
Journalière ou Hebdomadaire



MEMORY AC
Inverseur fonction
répétition 24H

ACCESSOIRES



Coffret de commande
4 moteurs

* Lorsqu'une installation avec coffret est composée de commandes individuelles et d'une commande générale, toutes ces commandes doivent se faire en mode instable



Automatisme filaire

TIMER AC



HORLOGE PROGRAMMABLE

...pour automatiser l'ouverture et la fermeture d'un volet roulant

UTILISATIONS

- o Commande individuelle
- o Commande de groupe, avec coffret de commande
- o Mode manuel ou automatique

Désignation	Référence
TIMER AC	2008420
Capteur soleil/ crépuscule	2008800
Boîtier de montage en surface	2210076

Fonctions et avantages produits

FLEXIBLE : horloge filaire avec 2 modes de programmation, journalier (le même programme pour la semaine) et hebdomadaire (programmes différents pour chaque jour de la semaine).

ENREGISTREMENT DES PROGRAMMES TRÈS FACILE GRÂCE À SA FONCTION MEMORY : un simple appui prolongé sur la touche montée ou descente à l'heure souhaitée suffit pour programmer un ordre de commande. Cette programmation peut également se faire via le menu de réglage.

SÉCURITÉ EN CAS D'ABSENCE grâce à sa fonction simulation de présence qui fait varier aléatoirement les horaires programmés.

PROGRAMMATION DÉSACTIVABLE À TOUT MOMENT, en appuyant 1 seconde sur la touche stop (touche noire).

DESIGN SOBRE : TIMER AC s'intègre aisément dans tous les styles d'intérieur.

OPTION CAPTEUR SOLEIL/CRÉPUSCULE : équipé de ce capteur, TIMER AC peut également gérer automatiquement l'ouverture et la fermeture du volet en fonction de l'ensoleillement et de la tombée de la nuit.

Assemblage

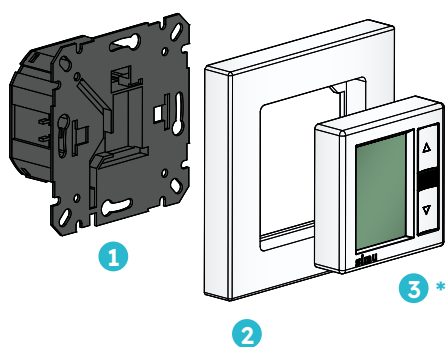

INSTALLATION SIMPLE EN 3 ÉTAPES :

- 1 Câbler puis fixer le bloc d'alimentation sur la boîte d'encastrement (vis fournies)
- 2 Clipper le cadre
- 3 Connecter le module de commande filaire *

* Module compatible avec les cadres d'appareillage électrique du marché 50 x 50 mm.

Montage en saillie également possible.

Voir boîtier de montage en surface dans la rubrique « accessoires compatibles », ci-dessous :

ACCESSOIRES COMPATIBLES



Boîtier de montage en surface :
Réf 2210076



Capteur soleil/ crépuscule
(câble de 1,50 m)

Caractéristiques techniques

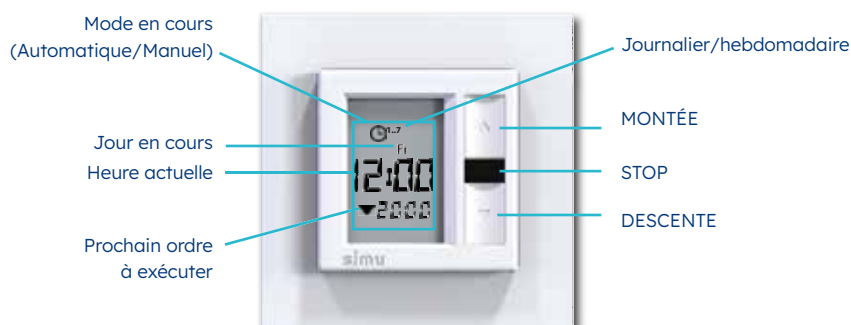

ALIMENTATION 230 V CA /50 Hz (+/-10%)

SORTIE MOTEUR 3A max

DIMENSIONS 80 x 80 x 42 mm

TEMPÉRATURE DE FONCTIONNEMENT 0° / +60°C

TEMPS DE FONCTIONNEMENT RELAIS 3 minutes

TEMPS DE RÉSERVE (EN CAS DE COUPURE DE COURANT) 5 heures

INDICE DE PROTECTION IP20

CLASSE PRODUIT II



Automatisme filaire MEMORY AC



INVERSEUR AVEC FONCTION RÉPÉTITION 24H

...pour automatiser l'ouverture et la fermeture d'un volet

UTILISATIONS

- Commande individuelle
- Commande de groupe, avec coffret de commande
- Mode manuel ou automatique

Désignation	Référence
MEMORY AC	2008419
Boîtier de montage en surface	2210076

Fonctions et avantages produits

CONFORT ET SÉCURITÉ : plus besoin de se préoccuper d'ouvrir et fermer son volet roulant. Grâce à la fonction répétition 24 heures, il s'ouvre et se ferme chaque jour à la même heure.

SIMPLE À UTILISER, un appui prolongé sur la touche montée ou descente à l'heure souhaitée suffit pour mémoriser l'ordre qui se répétera toutes les 24 heures.

MODE AUTOMATIQUE DÉSACTIVABLE À TOUT MOMENT, en appuyant 1 seconde sur la touche stop (touche noire). Un témoin lumineux indique le mode de fonctionnement actif (Led OFF: mode manuel/Led ON : mode automatique).

DESIGN SOBRE : MEMORY AC s'intègre aisément dans tous les styles d'intérieur.

Assemblage

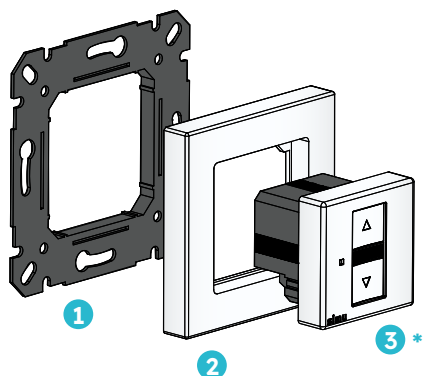

INSTALLATION SIMPLE EN 3 ÉTAPES :

- 1 Fixer la grille sur la boîte d'encastrement (vis fournies)
- 2 Clipper le cadre
- 3 Câbler puis fixer le module de commande filaire*

* Module compatible avec les cadres d'appareillage électrique du marché 50 x 50 mm.

Montage encastré ou en saillie également possible.

Voir boîtier de montage en surface dans la rubrique « accessoires compatibles », ci dessous :

ACCESSOIRES COMPATIBLES



Boîtier de montage en surface
Réf 2210076

Caractéristiques techniques

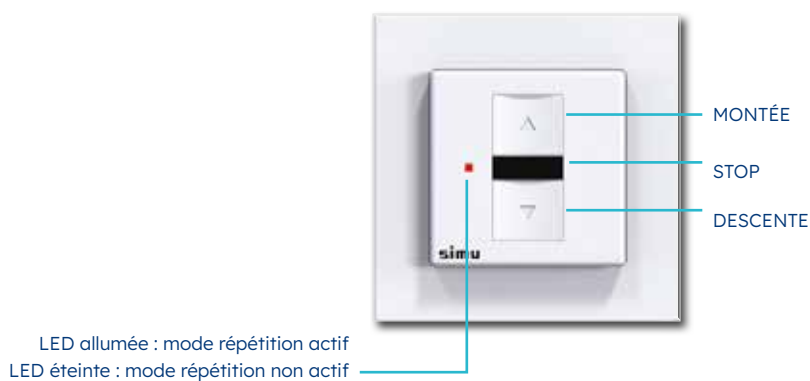

ALIMENTATION 230 V CA /50 Hz (+/-10%)

SORTIE MOTEUR 3A max

DIMENSIONS 80 x 80 x 42 mm

TEMPÉRATURE DE FONCTIONNEMENT 0° / +60°C

TEMPS DE FONCTIONNEMENT RELAIS 3 minutes

TEMPS DE RÉSERVE (EN CAS DE COUPURE DE COURANT) 3 heures

INDICE DE PROTECTION IP20

CLASSE PRODUIT II



Commandes filaires

Inverseurs PM3 – 230V

A SAVOIR

INVERSEUR STABLE : un appui simple suffit pour l'enclencher.

INVERSEUR INSTABLE : l'appui doit être maintenu tout au long de l'opération.

UTILISATIONS

- o Commande individuelle

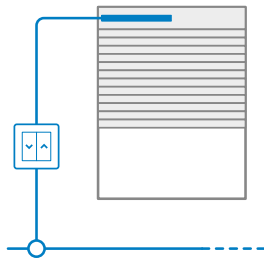

UTILISATIONS

- o Commande de groupe, avec coffret de commande

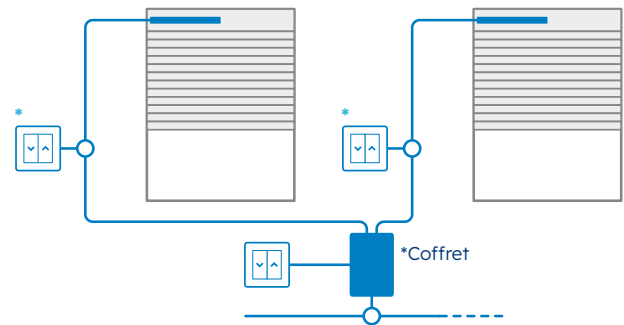

* Lorsqu'une installation avec coffret est composée de commandes individuelles et d'une commande générale, toutes ces commandes doivent se faire en mode instable

Inverseurs PM3

Montage intérieur en encastré ou en applique dans boîtier de montage applique (non fourni).



Dimensions: 86 x 86 mm

Désignation	Version	Référence
PM3	stable	2007244
PM3	instable	2007246

Produit livré complet (mécanisme + plastron)



Accessoires	Référence x10
Boîtier montage applique	9015196





Commandes filaires

Inverseurs APEM - 230V

A SAVOIR

INVERSEUR STABLE : un appui simple suffit pour l'enclencher.

INVERSEUR INSTABLE : l'appui doit être maintenu tout au long de l'opération.

APEM UNIPOLAIRE

UTILISATIONS

- o Commande individuelle

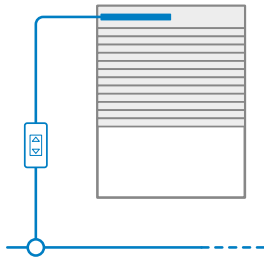

UTILISATIONS

- o Commande de groupe, avec coffret de commande

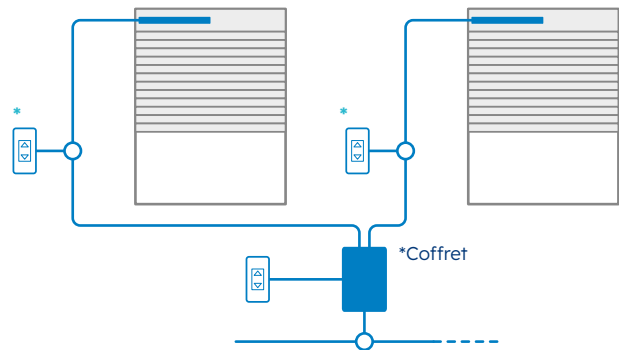

* Lorsqu'une installation avec coffret est composée de commandes individuelles et d'une commande générale, toutes ces commandes doivent se faire en mode instable



MÉCANISME UNIPOLAIRE SEUL

DÉSIGNATION	VERSION	RÉFÉRENCE	
		x1	x10
APEM Unipolaire	stable	2001458	2001462
APEM Unipolaire	instable	2001459	-



MÉCANISME UNIPOLAIRE DANS BOÎTIER PM2
Dimensions : 43 x 80 mm

Désignation	Version	Référence x1
APEM Unipolaire + boîtier PM2	stable	2001466
APEM Unipolaire + boîtier PM2	instable	2001467

APEM BIPOLAIRE

UTILISATIONS

- o Commande de 2 moteurs

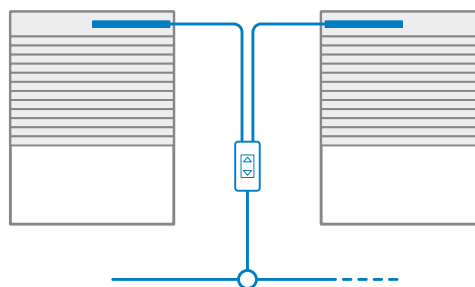

MÉCANISME BIPOLAIRE SEUL

Désignation	Version	Référence
APEM Bipolaire	stable	2001460



MÉCANISME BIPOLAIRE
DANS BOÎTIER PM2
Dimensions : 43 x 80 mm

Désignation	Version	Référence
APEM Bipolaire + boîtier PM2	stable	2001468

Accessoires - 3 montages possibles

	BOÎTIER PM2	- MONTAGE EN APPLIQUE - Boîtier PM2 seul	9600973
	LEGRAND MOSAÏC	- MONTAGE EN ENCASTRÉ - Plastron Legrand Mosaïc avec interface d'adaptation	9014880
		- MONTAGE EN APPLIQUE - Plastron Legrand Mosaïc avec interface d'adaptation + boîtier applique	9014881
	PLASTRON CLASSIQUE	- MONTAGE EN ENCASTRÉ - Plastron classique	9137159



Commandes filaires

Boutons poussoirs - 230V

A SAVOIR

Pour réaliser une commande multipoints, il est nécessaire de connecter le moteur et les boutons poussoirs à un télérupteur.

UTILISATIONS

- o Commande multipoints

Commander un moteur depuis plusieurs points : en mode séquentiel, une seule touche assure successivement les ordres de Montée / Stop / Descente

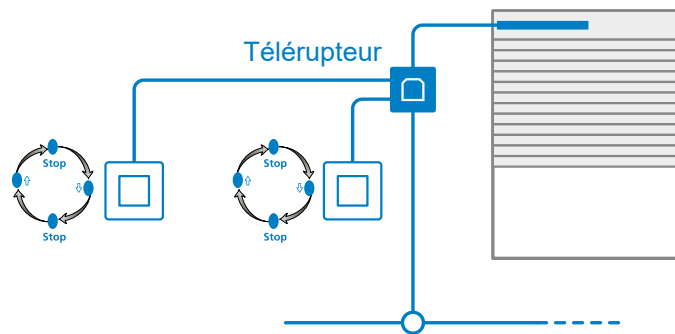

Dimensions : 74 x 74 x 62 mm

BOUTON POUSSOIR SIMU

Montage en applique.

Boîtier plastique étanche (Indice de protection = IP65) permettant montage extérieur.

Désignation	Référence
Bouton poussoir SIMU	2006756



Dimensions : 80 x 80 mm

BOUTON POUSSOIR LEGRAND MOSAÏC

Montage intérieur en encastré ou en applique dans boîtier de montage applique (non fourni).

2 MÉCANISMES DISPONIBLES

- A vis pour les marchés du neuf et de la rénovation
- A griffes uniquement pour le marché de la rénovation

Désignation	Version	Référence
Mécanisme à vis LEGRAND MOSAÏC	bouton poussoir	2006872
Mécanisme à griffes LEGRAND MOSAÏC	bouton poussoir	2006875

Attention : Mécanisme et Plastron vendus séparément.

Désignation	Référence
Plastron Mosaïc 9	014519
Boîtier montage applique	9014520



Dimensions : 44 x 44 x 23 mm

TÉLÉRUPTEUR POUR COMMANDE MULTIPOINTS

Pour moteur jusqu'à 220W

Tension du circuit de commande : 230 Vca

Désignation	Référence
Télérupteur	2001477

Livré nu.



Commandes filaires

Autres commandes – 230V

A SAVOIR

INVERSEUR STABLE : un appui simple suffit pour l'enclencher.

INVERSEUR INSTABLE : l'appui doit être maintenu tout au long de l'opération.



Dimensions : 14 x 31 mm

BASCULEUR ÉTROIT POUR SYSTÈME BLOC BAIE

UTILISATIONS

- o Commande individuelle.

Il s'intègre dans le dormant de la fenêtre lors de l'assemblage. Seul le moteur reste à raccorder au réseau électrique sur chantier.

DÉSIGNATION	RÉFÉRENCE	
	x1	x200
Basculeur étroit stable	2006226	1800066



PLASTRON POUR MODE
BOUTON POUSSOIR

Dimensions : 85 x 85 x 60 mm

BOÎTE À CLÉ UNIVERSELLE

UTILISATIONS

- o Commande individuelle.
- o Commande de groupe, avec coffret de commande.
- o Commande multipoint par télérupteur: commander un moteur depuis plusieurs inverseurs.

Désignation	Référence
Boîte à clé universelle	2004964

Livré avec 2 clés identiques – type 455 et 1 plastron mode séquentiel.



Plastron
pour mode 3 positions



Dimensions : 74 x 74 x 74 mm

INVERSEUR À CLÉ À 3 POSITIONS

UTILISATIONS

- o Commande individuelle.
- o Commande de groupe, avec coffret de commande.

Désignation	Référence
Inverseur à clé	2006752

Livré avec 2 clés identiques - type 455.



Dimensions : 74 x 74 x 72 mm

INVERSEUR À BOUTON À 3 POSITIONS

UTILISATIONS

- o Commande individuelle.
- o Commande de groupe, avec coffret de commande.

Désignation	Référence
Stable	2006753
Instable	2006754
Mixte	2006755

- o 2 contacts normalement ouverts au repos.
- o Montage en applique.
- o Boîtier plastique étanche (Indice de protection = IP65) permettant montage extérieur.



Commandes filaires

Coffret de commande – 230V



COFFRET POUR COMMANDE GROPÉE DE 4 MOTEURS

Désignation	Référence
Coffret de commande 4 moteurs	2006436

SANS TEMPORISATION
Dimensions : 150 x 110 x 75 mm

Possibilité de commandes individuelles avec inverseurs instables, mais avec priorité au point de commande du groupe.
Possibilité de monter en parallèle plusieurs coffrets de commande.

Caractéristiques techniques

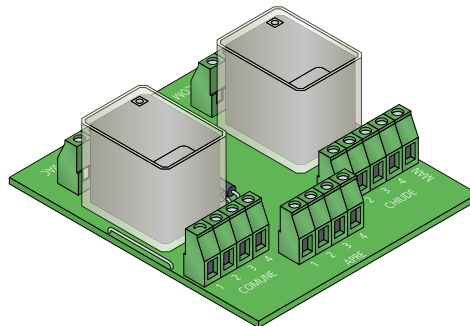

COFFRET SANS TEMPORISATION

CLASSE II

TENSION D'ALIMENTATION 230Vac - 50/60Hz

PUISSANCE MAXI COMMUTABLE 4 moteurs de 280W
ou 2 moteurs de 450W

INDICE DE PROTECTION IP44

TEMPÉRATURE DE STOCKAGE - 20°C à + 70°C

TEMPÉRATURE D'UTILISATION - 10°C à + 50°C

STANDARD

Commandes filaires

Pour moteurs à courant continu - 12/24V

A SAVOIR

INVERSEUR STABLE : un appui simple suffit pour l'enclencher.

INVERSEUR INSTABLE : l'appui doit être maintenu tout au long de l'opération.

UTILISATIONS

- Commande individuelle

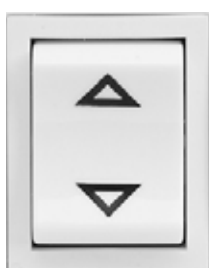
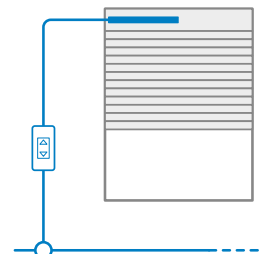

INVERSEUR SANS TRANSFORMATEUR

Désignation	Version	Référence
Mécanisme APEM Unipolaire	stable	2001500

MÉCANISME UNIPOLAIRE

3 montages possibles

MONTAGE	COMPOSANT	DESCRIPTION	RÉFÉRENCE
 BOÎTIER PM2		Boîtier PM2	9600973
 LEGRAND MOSAÏC		Plastron Legrand Mosaïc et interface d'adaptation	9014880
		Plastron Legrand Mosaïc et interface d'adaptation + boîtier applique	9014881
 PLASTRON CLASSIQUE		Plastron classique	9137159

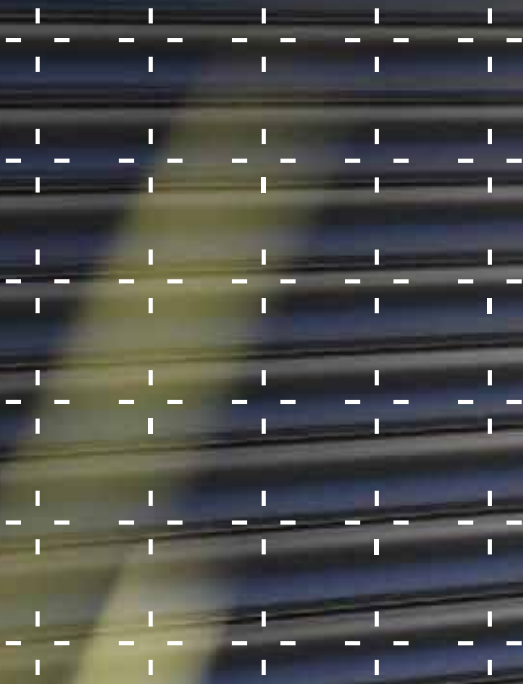

03. Mécanismes manuels



03. Mécanismes manuels

MANŒUVRE PAR MANIVELLE / TREUIL P. 148

MANŒUVRE PAR SANGLE / POULIE P. 162

MANŒUVRE PAR CORDON / TREUILS P. 164

MANŒUVRE PAR TIRAGE DIRECT /
RESSORT DE COMPENSATION P. 165

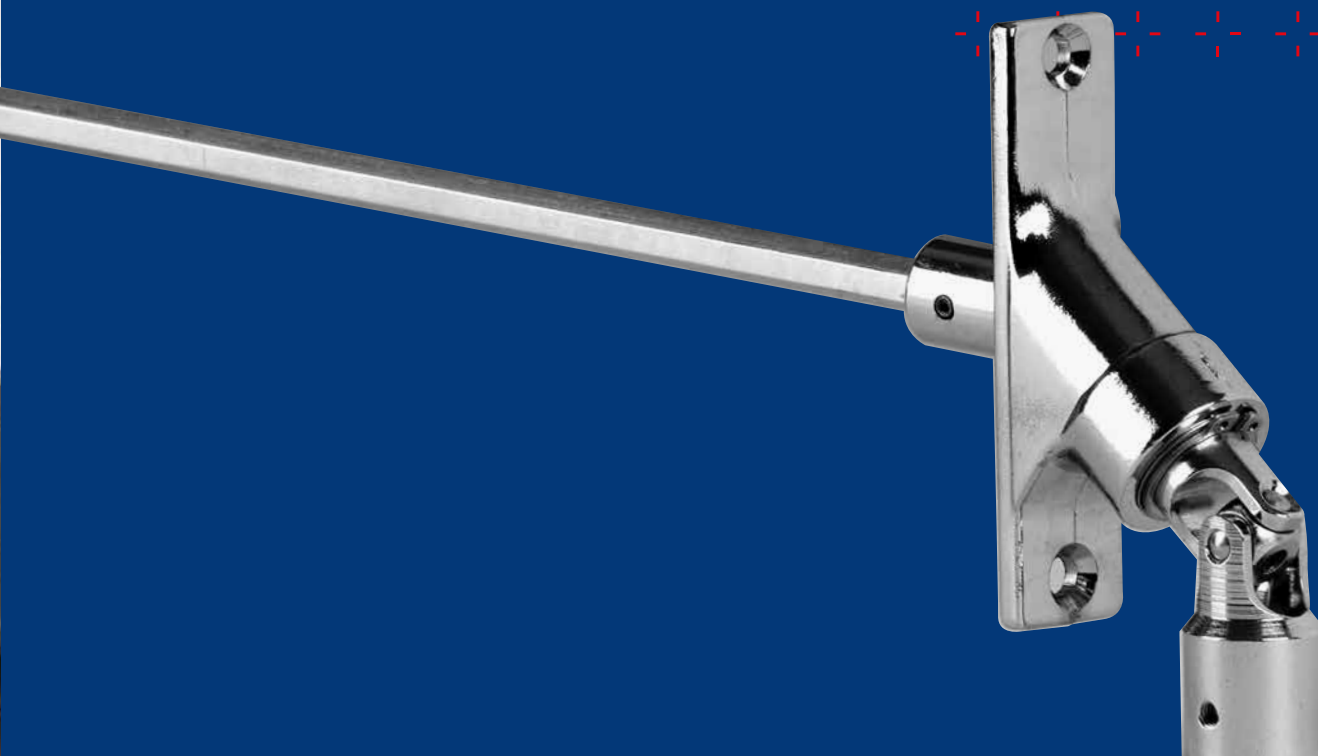



Manœuvre par manivelle / treuil

Tous les dispositifs de manœuvre présentés dans ce catalogue sont prévus pour un usage intérieur.

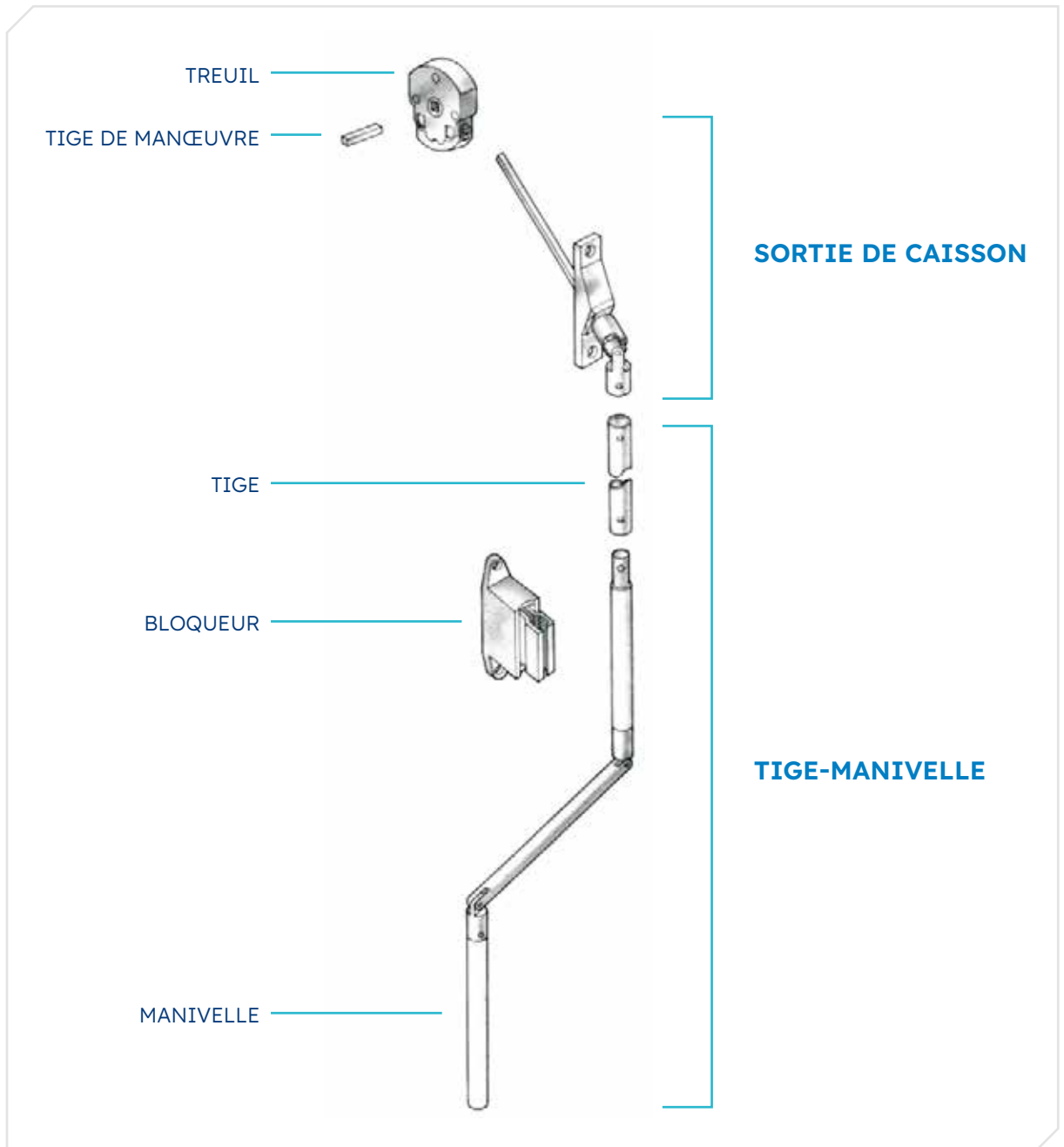

UNE SORTIE DE CAISSON SE COMPOSE :

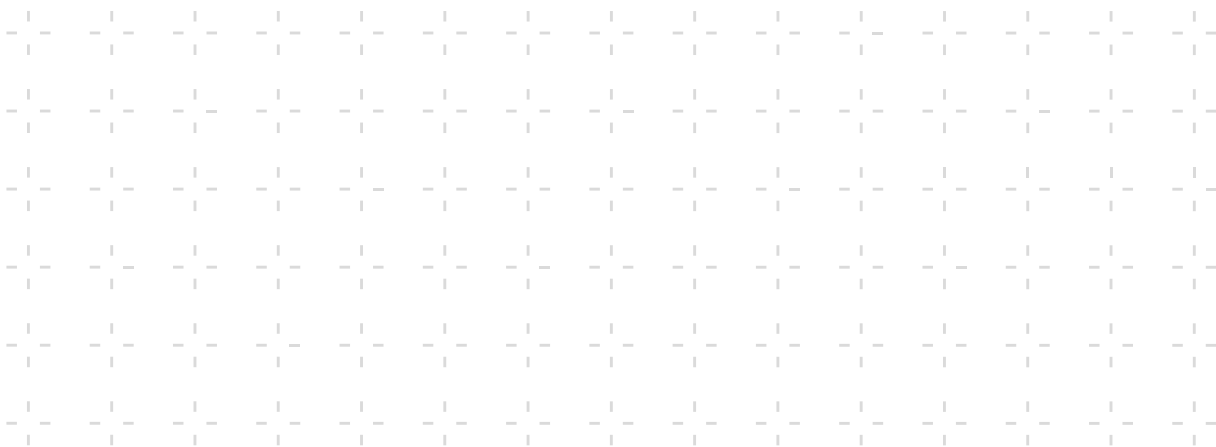
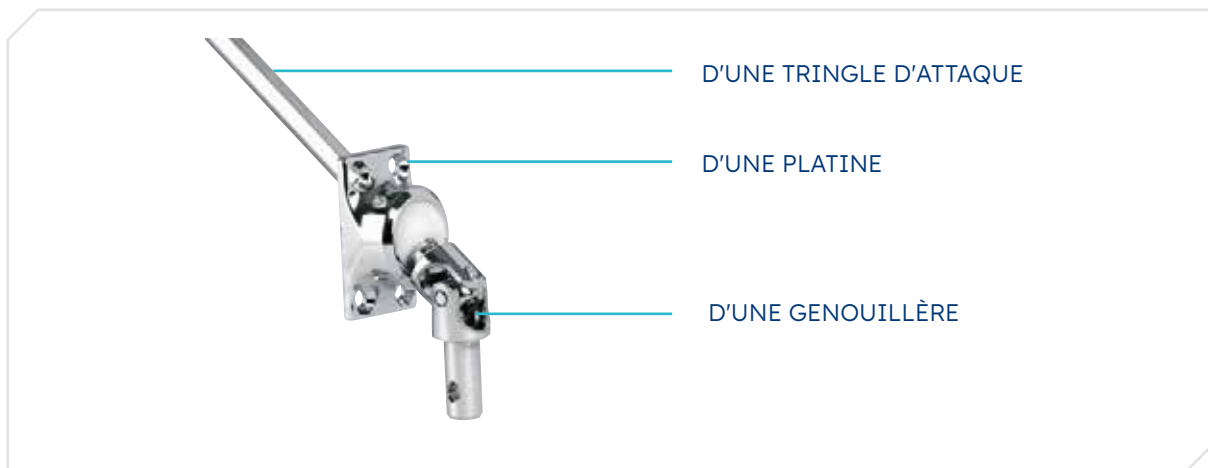



Manœuvre par manivelle / treuil

TREUILS

TREUIL	RAPPORT	COUPLE MAXI	ENTRÉE	SORTIE	FIN DE COURSE	RÉFÉRENCE
 Treuil 1420B	1/5	10,6 Nm	Carré 6	Carré 10	oui	2002028
	1/5	10,6 Nm	Hexa 7	Carré 10	oui	2002030
	1/7	14,2 Nm	Carré 6	Carré 10	oui	2002038
	1/7	14,2 Nm	Hexa 7	Carré 10	oui	2002041
 Treuil 1420	1/5	10,6 Nm	Carré 6	Carré 7	oui	2002010
	1/5	10,6 Nm	Carré 6	Carré 10	oui	2002012
	1/5	10,6 Nm	Hexa 6	Carré 7	oui	2002013
	1/5	10,6 Nm	Hexa 7	Carré 7	oui	2002016
	1/5	10,6 Nm	Hexa 7	Carré 10	oui	2002018
	1/7	14,2 Nm	Carré 6	Carré 10	oui	2002033
	1/7	14,2 Nm	Hexa 7	Carré 10	oui	2002035
	1/7	14,2 Nm	Hexa 6	Carré 7	non	2002037
	1/7	14,2 Nm	Carré 6	Carré 10	non	2002050
 Treuil 1424	1/5	8 Nm	Carré 8	Carré 10	oui	2002107
	1/5	8 Nm	Carré 8	Carré 13	oui	2002108
	1/5	8 Nm	Hexa 7	Carré 10	oui	2002139
	1/5	8 Nm	Hexa 7	Carré 16	non	2002143
	1/8	12 Nm	Hexa 7	Carré 10	oui	2002140
	1/8	12 Nm	Hexa 7	Carré 16	non	2002145
	1/8	12 Nm	Carré 8	Carré 10	oui	2002112
	1/8	12 Nm	Carré 8	Carré 13	oui	2002113
	1/8	12 Nm	Hexa 10	Carré 10	oui	2002115
	1/11,5	20,8 Nm	Carré 8	Carré 10	oui	2002117
	1/11,5	20,8 Nm	Hexa 7	Carré 10	oui	2004051
	1/11,5	20,8 Nm	Carré 8	Carré 13	oui	2002118
	1/11,5	20,8 Nm	Carré 8	Carré 16	oui	2002119
	1/11,5	20,8 Nm	Hexa 7	Carré 16	oui	2002146
	1/11,5	20,8 Nm	Hexa 7	Carré 16	non	2002147
	Moyeu : carré de 16 mâle / trou de 12 - côté treuil carré de 13 mâle / carré de 7 femelle - côté d'entraînement Le treuil et le moyeu sont vendus séparément.					2002392

TREUILS

TREUIL	RAPPORT	COUPLE MAXI	ENTRÉE	SORTIE	FIN DE COURSE	RÉFÉRENCE
 Treuil ACE Résine	1/5	8 Nm	Hexa 7	Carré mâle 13	oui	2001676
	1/5	8 Nm	Carré 8	Carré mâle 13	oui	2001677
	1/8	12 Nm	Hexa 7	Carré mâle 13	oui	2001678
	1/8	12 Nm	Carré 8	Carré mâle 13	oui	2001679
	1/11	18 Nm	Hexa 7	Carré mâle 13	oui	2001680
	1/11	18 Nm	Carré 8	Carré mâle 13	oui	2001681
	1/5	8 Nm	Hexa 7	Carré femelle 10	oui	2001682
	1/5	8 Nm	Carré 8	Carré femelle 10	oui	2001683
	1/8	12 Nm	Hexa 7	Carré femelle 10	oui	2001685
	1/8	12 Nm	Carré 8	Carré femelle 10	oui	2001686
	Moyeu : carré de 10 / octo de 15 Le treuil et le moyeu sont vendus séparément					2003343

TREUILS DÉBRAYABLES

TREUIL	RAPPORT	COUPLE MAXI	ENTRÉE	SORTIE	FIN DE COURSE	RÉFÉRENCE
 Treuil 1/5,25	1/5,25	12 Nm	Hexa 7	Carré 10	oui	2008414
	1/5,25	12 Nm	Hexa 7	Carré 10	non	2008415

ATTENTION : CES TREUILS DÉBRAYABLES NE PEUVENT PAS ÊTRE UTILISÉS AVEC UN RESSORT DE COMPENSATION

- o Treuils équipés d'un système de débrayage à la descente et d'un limiteur de manœuvre forcée à la montée.
- o Permet l'utilisation de verrous pour la fixation du tablier sur le tube d'enroulement, et de systèmes de verrouillage sur lame finale ou intermédiaire.



Caractéristiques techniques treuils

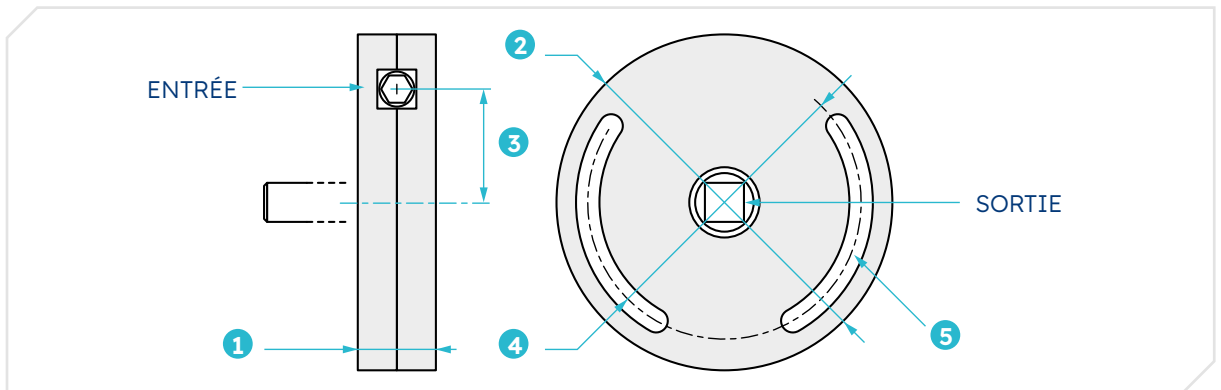

CARACTÉRISTIQUES TECHNIQUES		1420 - 1420B	1424	ACE (RAPPORT 1/5)	ACE (RAPPORT 1/8)	ACE (RAPPORT 1/11)	TREUILS DÉBRAYABLES	
							1/5,25	1/7
ÉPAISSEUR DU TREUIL	1	20 mm	24 mm	23 mm	23 mm	23 mm	22 mm	22 mm
DIAMÈTRE DU TREUIL	2	86 mm	120 mm	82 mm	90 mm	100 mm	99 mm	130 mm
DISTANCE AXE sortie/entrée	3	29 mm	33 mm	25 mm	27 mm	32 mm	28,5 mm	40 mm
ENTRAXE VIS FIXATION	4	70 mm	90 mm	66 mm	66 mm	66 mm	56 mm	90 mm
Ø VIS DE FIXATION	5	5 mm	6 mm	6 mm	6 mm	6 mm	4 mm	4 mm
COUPLE D'ENTRÉE MAXI		3,5 Nm	4,5 Nm	3,5 Nm	3,5 Nm	3,5 Nm	4,5 Nm	4,5 Nm
MATIÈRE CARTER		Zamak	Résine	Résine	Résine	Résine	Polyamide chargé en fibre de verre, teinte noire	
MATIÈRE ROUE		Acier	Acier	Zamak	Zamak	Acier	Polyamide	POM
MATIÈRE VIS		Acier	Acier	Acier	Acier	Acier	Polyacétal	Acier traité
FREIN		oui	réglable	oui	oui	oui	oui	oui
CAPACITÉ DU FIN DE COURSE		17 tours	16 tours	15 tours	15 tours	15 tours	10 tours	10 tours

DANS CE CATALOGUE, LE COUPLE MAXI & LES LIMITES D'UTILISATION

... sont donnés à titre indicatif et varient en fonction des caractéristiques de chaque installation (notamment : types de tablier, frottements, conditions d'installation, variations de couple dues à la cinématique de chaque volet roulant...). Ils ne sauraient en aucun cas engager la responsabilité du vendeur ou du fabricant.

Une attention particulière doit également être portée aux préconisations d'utilisation des tubes (consulter les abaques d'utilisation des profileurs). Chaque fabricant de volets roulants devra donc effectuer des essais pour déterminer ses propres abaques. Pour tout cas particulier, nous consulter.



Les treuils ACE GAVIOTA sont conçus pour être utilisés avec des sorties de caisson GAVIOTA. Toute autre marque de sortie de caisson doit être testée avec les treuils ACE car nous ne garantissons pas la compatibilité.

Accessoires treuils

SUPPORT POUR TREUIL 1420

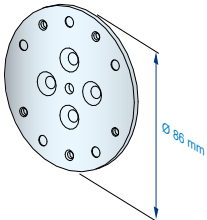
SUPPORT	DESCRIPTION	RÉFÉRENCE
	Support pour Système TRADITIONNEL SIMU	2003603

SUPPORTS POUR TREUIL 1424

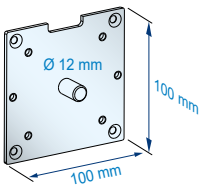
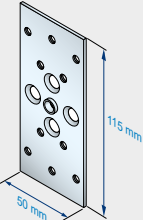
SUPPORT	DESCRIPTION	RÉFÉRENCE
	Support pour console Rénovation HEROAL	2003639
	Support pour Système Traditionnel SIMU	2003610

SUPPORTS POUR TREUIL ACE

SUPPORT	DESCRIPTION	RÉFÉRENCE
	Support pour CONSOLES STANDARD SIMBAC/GAVIOTA	2002645



TIGES DE MANŒUVRE

PRODUIT	DESCRIPTION	LONGUEUR	CONDITIONNEMENT	RÉFÉRENCE
	Carré de 7	longueur 40 mm	50	2002503
	Carré de 7	longueur 35 mm	1	2002502
	Carré de 7	longueur 35 mm	50	2006405

TIGES

PRODUIT	DESCRIPTION	LONGUEUR A	LONGUEUR B	RÉFÉRENCE
	Carré de 6 / Rond de 10	50 mm	61 mm	2002508
	Rond de 10	50 mm	-	2002504

KIT ANNEAU

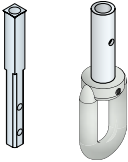
PRODUIT	DESCRIPTION	ENTÉE	RÉFÉRENCE
	Kit anneau pour montage direct sur treuil pour manivelle à crochet Ø 12 mm	Entrée treuil Carré 6	2004486
		Entrée treuil Hexa 7	2004487

Sortie de caisson et accessoires pour tige-manivelle

Ø12 mm

SORTIE DE CAISSON 60° - POUR TIGE-MANIVELLE Ø12 MM

PRODUIT	DESCRIPTION	COULEUR	TIGE	LONGUEUR	RÉFÉRENCE
	Sortie de caisson 60° pour tige Ø 12 mm	Blanc	tige Hexa 7	315 mm	2008071
	Sortie de caisson 60° pour tige Ø 12 mm	Blanc	tige Carré 6	315 mm	2008072
	Sortie de caisson 60° pour tige Ø 12 mm	Blanc	tige Carré 8	315 mm	2008073
	Sortie de caisson 60° pour tige Ø 12 mm	Gris	tige Hexa 7	315 mm	2008074
	Sortie de caisson 60° pour tige Ø 12 mm	Gris	tige Carré 6	315 mm	2008075
	Sortie de caisson 60° pour tige Ø 12 mm	Gris	tige Carré 8	315 mm	2008076

PLATINE 22 x 62 mm
FIXATION 4 trous Ø 4,5 mm
ENTRAXE 13 x 53 mm
LIVRAISON avec 4 vis 3,9 x 19 et 1 vis M5

SORTIE DE CAISSON 90° - POUR TIGE-MANIVELLE Ø12 MM

PRODUIT	DESCRIPTION	COULEUR	TIGE	LONGUEUR	RÉFÉRENCE
	Sortie de caisson 90° pour tige Ø 12 mm	Blanc	tige Hexa7	355 mm	2008066
	Sortie de caisson 90° pour tige Ø 12 mm	Blanc	tige Carré 6	300 mm	2008070
	Sortie de caisson 90° pour tige Ø 12 mm	Blanc	tige Carré 8	350 mm	2008068
	Sortie de caisson 90° pour tige Ø 12 mm	Gris	tige Hexa7	355 mm	2008065
	Sortie de caisson 90° pour tige Ø 12 mm	Gris	tige Carré 6	300 mm	2008069
	Sortie de caisson 90° pour tige Ø 12 mm	Gris	tige Carré 8	350 mm	2008067
	Sortie de caisson 90° pour tige Ø 12 mm	Nickelé	tige Hexa 7	355 mm	2008550

PLATINE 22,5 x 86 mm
FIXATION 2 trous Ø 4 mm
ENTRAXE 73 mm
LIVRAISON avec 1 vis M5

TIGE MANIVELLE OSCILLANTE Ø 12 MM

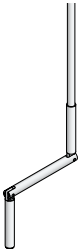
PRODUIT	DESCRIPTION	COULEUR	LONGUEUR	Référence	
				x 1	x 10
	Tige acier Ø 12 mm	Blanc	1800 mm	2008124	2008125
	Tige acier Ø 12 mm	Blanc	1400 mm	2008126	2008127
	Tige acier Ø 12 mm	Blanc	1100 mm	2008128	2008129
	Tige acier Ø 12 mm	Gris	1800 mm	2008118	2008119
	Tige acier Ø 12 mm	Gris	1400 mm	2008120	2008121
	Tige acier Ø 12 mm	Gris	1100 mm	2008122	2008123

TIGE Tige acier Ø 12 mm épaisseur 1 mm
 phosphaté intérieur et extérieur
 revêtement polyester couleur extérieur
MANIVELLE Bras aluminium laqué, longueur 180 mm
 Axes articulation inox, longueur déployée 320 mm

A SAVOIR

La longueur de la tige-manivelle correspond à la longueur de la tige seule sans la manivelle.

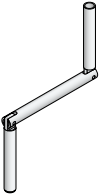

MANIVELLE Ø 12 MM

PRODUIT	DESCRIPTION	COULEUR	RÉFÉRENCE
	Manivelle seule	Blanc	2008078

ENTONNOIR POUR TIGE-MANIVELLE Ø 12 MM

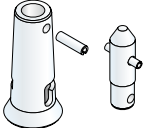
PRODUIT	DESCRIPTION	COULEUR	RÉFÉRENCE
	Entonnoir Zamak + manchon acier nickelé pour tige Ø 12 mm	Nickelé	2008079

GENOUILÈRE Ø 12 MM

PRODUIT	DESCRIPTION	COULEUR	RÉFÉRENCE
	Genouillère Ø 10 mm / Ø 12 mm	Blanc	2008080
	Genouillère Ø 10 mm / Ø 12 mm	Gris	2008179

CLIP DE MANIVELLE Ø 12 MM

PRODUIT	DESCRIPTION	COULEUR	RÉFÉRENCE
	Clip de manivelle 20 x 34 mm	Blanc	2008081
	Clip de manivelle 20 x 34 mm	Gris	2008082

PLAQUE DE REPRISE Ø 12 MM

PRODUIT	DESCRIPTION	COULEUR	RÉFÉRENCE
	Plaque pour sortie de caisson 90° 40 x 85 mm	Blanc	9017284

PLAQUE DE REPRISE Ø 12 MM

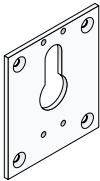
PRODUIT	DESCRIPTION	COULEUR	RÉFÉRENCE
	Plaque pour sortie de caisson 60° 60 x 70 mm avec vis M4x8	Blanc	9017287
		Gris	9017286

MANCHON Ø 12 MM

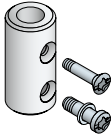
PRODUIT	DESCRIPTION	COULEUR	RÉFÉRENCE
	Manchon de liaison crochet tringle oscillante Ø 12 mm	Blanc	2008132

KIT GENOUILÈRE Ø 12 MM - POUR MONTAGE DIRECT SUR TREUIL

PRODUIT	DESCRIPTION	COULEUR	ENTRÉE	RÉFÉRENCE
	Kit genouillère	Blanc	Entrée treuil Carré 6	2008130
	Kit genouillère	Blanc	Entrée treuil Hexa 7	2008131
	Kit genouillère	Gris	Entrée treuil Carré 6	2008180
	Kit genouillère	Gris	Entrée treuil Hexa 7	2008181

ANNEAU Ø 12 MM

PRODUIT	DESCRIPTION	RÉFÉRENCE
	Anneau avec tenon 12 mm	2008551



Sortie de caisson et accessoires pour tige-manivelle

Ø14 mm

SORTIE DE CAISSON 45° - POUR TIGE-MANIVELLE Ø14 MM

PRODUIT	DESCRIPTION	TIGE	LONGUEUR	RÉFÉRENCE
	Sortie de caisson 45° pour tige Ø 14 mm	Carré 8	250 mm	2004104

PLATINE 24 x 52 mm
 FIXATION 2 trous
 MATIÈRE PLATINE Zamak nickelé
 MATIÈRE GENOUILLÈRE Acier nickelé

SORTIE DE CAISSON 45° - POUR TIGE-MANIVELLE Ø14 MM

PRODUIT	DESCRIPTION	TIGE	LONGUEUR	RÉFÉRENCE
	Sortie de caisson 45° pour tige Ø 14 mm	Hexa 7	250 mm	2004105
	Sortie de caisson 45° pour tige Ø 14 mm	Carré 8	250 mm	2004106

PLATINE 28 x 46 mm
 FIXATION 4 trous
 MATIÈRE PLATINE Zamak nickelé
 MATIÈRE GENOUILLÈRE Acier nickelé

SORTIE DE CAISSON 90° - POUR TIGE-MANIVELLE Ø14 MM

PRODUIT	DESCRIPTION	TIGE	LONGUEUR	RÉFÉRENCE
	Sortie de caisson 90° pour tige Ø 14 mm	Hexa 7	480 mm	2004118
	Sortie de caisson 90° pour tige Ø 14 mm	Carré 8	480 mm	2004119

PLATINE 22 x 85 mm
 FIXATION 2 trous
 MATIÈRE PLATINE Zamak nickelé
 MATIÈRE GENOUILLÈRE Acier nickelé (ref. **2004120** : Acier inox)

SORTIE DE CAISSON 90° - POUR TIGE-MANIVELLE Ø14 MM

PRODUIT	DESCRIPTION	TIGE	LONGUEUR	RÉFÉRENCE
	Sortie de caisson 90° pour tige Ø 14 mm	Hexa 7	480 mm	2004122
	Sortie de caisson 90° pour tige Ø 14 mm	Carré 8	480 mm	2004123

PLATINE 42 x 85 mm
 FIXATION 4 trous
 MATIÈRE PLATINE Zamak nickelé
 MATIÈRE GENOUILLÈRE Acier nickelé

SORTIE DE CAISSON 45° AVEC ANNEAU

PRODUIT	DESCRIPTION	TIGE	LONGUEUR	RÉFÉRENCE
	Sortie de caisson 45° avec anneau	Hexa 7	250 mm	2004323

PLATINE 42 x 85 mm
 FIXATION 4 trous
 MATIÈRE PLATINE Zamak nickelé
 MATIÈRE GENOUILLÈRE Acier nickelé

SORTIE DE CAISSON 90° À PALIER AVEC ANNEAU

PRODUIT	DESCRIPTION	TIGE	LONGUEUR	RÉFÉRENCE
	Sortie de caisson 90° à palier avec anneau	Hexa 7	480 mm	2004324

PLATINE 22 x 85 mm
 FIXATION 2 trous
 MATIÈRE PLATINE Zamak nickelé
 MATIÈRE GENOUILLÈRE Acier nickelé

TRINGLE À CROCHET Ø 14 MM

PRODUIT	DESCRIPTION	COULEUR	QUANTITÉ	LONGUEUR	RÉFÉRENCE
	Tringle	Blanc 9010	1	1200 mm	2006527
	Tringle	Blanc 9010	10	1200 mm	2006528
	Tringle	Blanc 9010	10	1500 mm	2006532
	Tringle	Gris 7035	10	1500 mm	2006542
	Tringle	Gris galvanisé	10	1200 mm	2006562
	Tringle	Gris galvanisé	10	1400 mm	2006564
	Tringle	Gris galvanisé	10	1500 mm	2006566
	Crochet 90°	Gris galvanisé	10	1100 mm	2006576
	Crochet 90°	Gris galvanisé	10	1400 mm	2006578

TIGE ALUMINIUM LAQUÉE Ø 14 MM

Ø EXTÉRIEUR	Ø INTÉRIEUR	ÉPAISSEUR	COULEUR	LONGUEUR	RÉFÉRENCE
14 mm	11 mm	1,5 mm	Blanc 9003	3000 mm	2004171



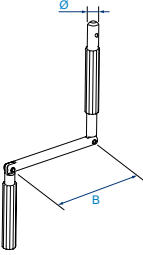

MANIVELLE BRAS ROND À POUSSOIR Ø 14 MM

PRODUIT	Ø	BRAS (LONGUEUR B)	LONGUEUR BRAS DÉPLOYÉ	COULEUR POIGNÉE	MATIÈRE GENOUILLÈRE	RÉFÉRENCE
	11 mm mâle	180 mm	370 mm	Blanc	acier nickelé	

Assemblage sur tige par goupille élastique Ø 4, longueur 14 mm (réf. **2003341**).

TIGE ALUMINIUM Ø 14 MM AVEC MANIVELLE À POUSSOIR - BRAS ROND

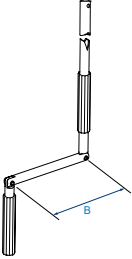
PRODUIT	BRAS (LONGUEUR B)	LONGUEUR MANIVELLE DÉPLOYÉE	COULEUR TIGE ET POIGNÉE	RÉFÉRENCE
	140 mm	1460 mm	Blanc	2004127
	180 mm	1500 mm	Blanc	2004131
	180 mm	1800 mm	Blanc	2004132

GENOUILLÈRE DÉCOLLETÉE Ø 14 MM

PRODUIT	COTÉ TIGE (LONGUEUR B)	COTÉ OPPOSÉ (LONGUEUR C)	MATIÈRE GENOUILLÈRE	RÉFÉRENCE
	Ø 14 mm (vis M4)	Ø 10,2 mm (Goupille)	acier nickelé	2004155
	Ø 14 mm (vis M4)	Hexa 7 (Goupille)	acier nickelé	2004184
	Ø 14 mm (vis M4)	Carré 8 (Goupille)	acier nickelé	2004185
	Ø 14 mm (vis M4)	Ø 14 mm (vis M4)	acier nickelé	2004186

BAÏONNETTE POUR GENOUILLÈRE Ø 14 MM

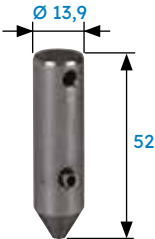
PRODUIT	DIMENSION	MATIÈRE	RÉFÉRENCE
	Ø 13,9 x 52 mm	acier inox	2001775

Assemblage sur sortie de caisson par vis M4 (fournie avec la sortie de caisson).

ENTONNOIR POUR TIGE Ø 14 MM

produit	longueur	matière	référence
	64 mm	Zamak nickelé	2001776

BLOQUEUR DE MANIVELLE À PINCE POUR TIGE Ø 14 MM

PRODUIT	ENTRAXE	COULEUR	MATIÈRE	RÉFÉRENCE
	43 mm	blanc	PVC	2001946
	43 mm	gris	PVC	2001947

BLOQUEUR DE MANIVELLE À PINCE RÉGLABLE POUR TIGE Ø 14 MM

PRODUIT	ENTRAXE	COULEUR	MATIÈRE	RÉFÉRENCE
	48 mm	blanc	PVC	2001949
	48 mm	gris	PVC	2001950
				2006403 (x 50)

BLOQUEUR DE MANIVELLE MAGNÉTIQUE RÉGLABLE POUR TIGE Ø 14 MM

PRODUIT	ENTRAXE	COULEUR	RÉFÉRENCE
	48 mm	blanc	2001953



Manœuvre par sangle / poulie

POULIES (POUR SANGLE DE 14 MM UNIQUEMENT)

PRODUIT	DIAMÈTRE	DESCRIPTION	RÉFÉRENCE
	125 mm	Poulie Ø 125 mm, pour embout octo 40-60 avec clips	2001973
	140 mm	Poulie Ø 140 mm, pour embout octo 40-60 avec clips	2001974
	155 mm	Poulie Ø 155 mm, pour embout octo 40-60 avec clips	2001975
	170 mm	Poulie Ø 170 mm, pour embout octo 40-60 avec clips	2001976

Effort de traction maxi. 8 kg (conseillé 5 kg !).

EMBOUÏ CÔTÉ POULIE

EMBOUÏ	TUBE	DESCRIPTION	RÉFÉRENCE
	Octo 40 mm	Embout tube octo 40, long 102 pour roulement Ø 28	2003531
	Octo 60 mm	Embout tube octo 60, long 96 pour roulement Ø 28	2003529
	-	Roulement Ø 28 / 12	2003455

ENROULEUR À SANGLE (POUR SANGLE DE 14 MM UNIQUEMENT)

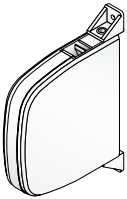
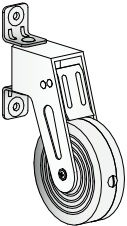
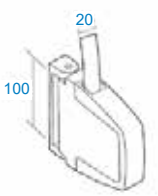
ENROULEUR	DESCRIPTION	RÉFÉRENCE
	Enrouleur blanc, pivotant, avec sangle 14 mm, longueur 5 m	2001661
	Enrouleur blanc, pivotant, sans sangle 14 mm	2001663
	Enrouleur PIV STAR ABS sans sangle	2001637
	Enrouleur blanc, avec sangle 20 mm, longueur 5 m	2001638

ACCESSOIRES

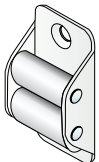
ACCESSOIRES	DESCRIPTION	RÉFÉRENCE
	Sangle grise, largeur 14 mm, par rouleau de 100 m	2001941
	Sangle grise, largeur 20 mm, par rouleau de 100 m	2001943
	Guide sangle blanc 16 mm, encastré, roulette nylon, brosse	2001728
	Guide sangle à brosse - L16 - Blanc	2001732
	Guide sangle roulette Nylon - 18 x 50 mm	2001734
	Guide sangle roulette Nylon - 27 x 65,5 mm	2001724



Manœuvre par cordon / treuil

TREUIL À CORDON

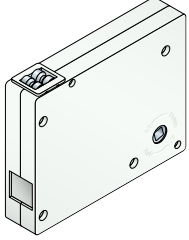
TREUIL	DESCRIPTION	RÉFÉRENCE
	Treuil à cordon blanc, rapport 1/3, sans cordon (maxi 20 kg)	2001672

ACCESSOIRES

ACCESSOIRES	DESCRIPTION	RÉFÉRENCE
	Manivelle, acier nickelé, bras 140 mm	2001873
	Cordon nylon blanc, Ø 4,3 mm, par rouleau de 100 m	2001934
	Guide cordon blanc, roulette acier	2001737
	Guide cordon blanc, roulette nylon, guidage 105 mm	2001738
	Guide cordon Nylon Roulette Métal Blanc pour coffre ALU 29 mm x 41 mm	2001744A

Manœuvre par tirage direct et ressort de compensation

Compensateurs

LES COMPENSATEURS

...sont constitués d'un tube acier $\varnothing 16 \times 1.5$ mm, d'un ressort, d'embouts polyamide et d'éléments de fixation.

POUR TIRAGE DIRECT

Se monte toujours à gauche pour un enroulement vu de l'intérieur. Tension maxi 18 tours.

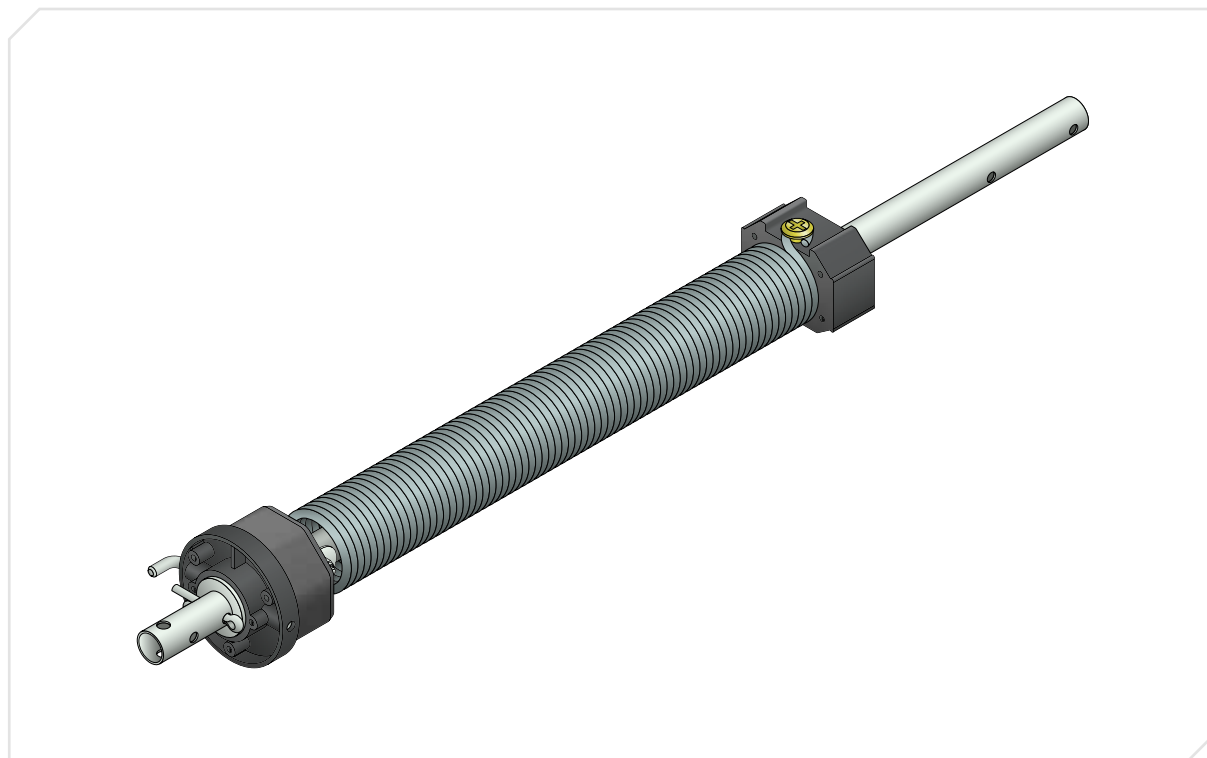

DESCRIPTION	RÉFÉRENCE
Compensateur tirage direct, tablier maxi 7 kg, tube octo 60, ressort 24/10 x 400, long hors tout 625 mm	2008086
Compensateur tirage direct, tablier maxi 12 kg, tube octo 60, ressort 30/10 x 500, long hors tout 835 mm	2008087



POUR COMPENSATION

Se monte toujours à gauche pour un enroulement vu de l'intérieur. Axe acier zingué.

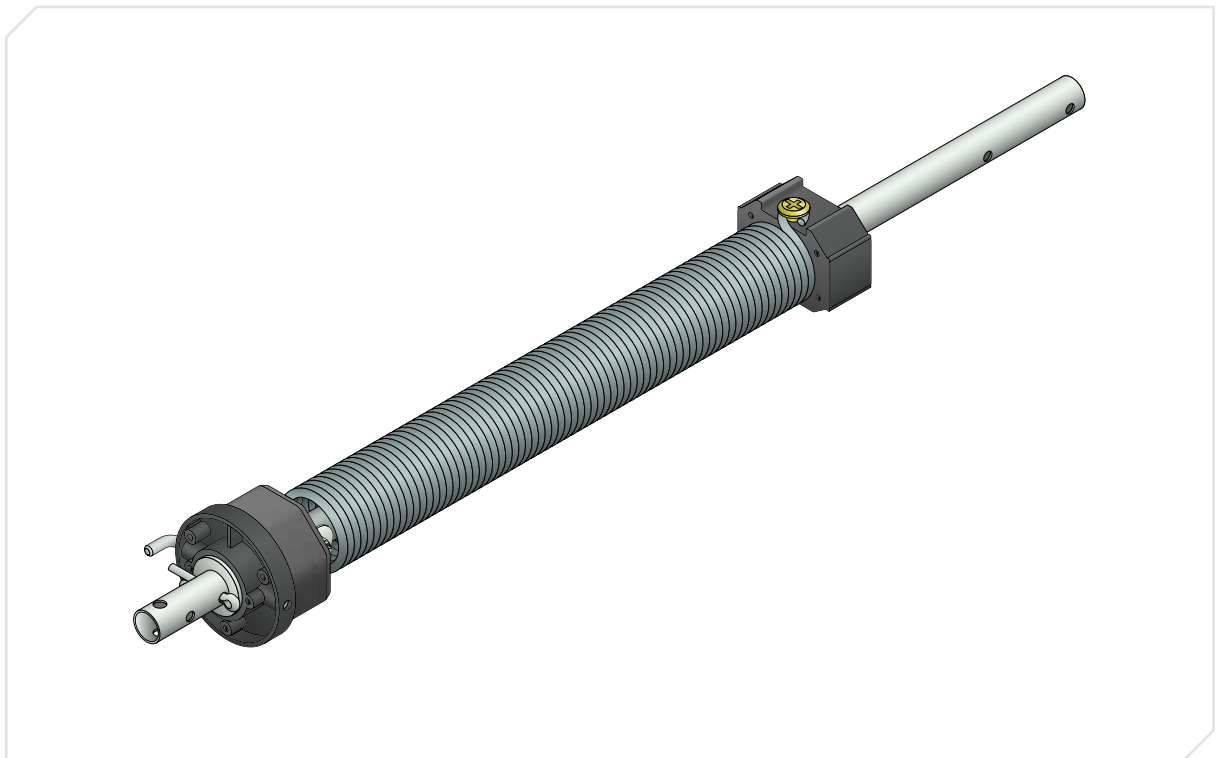

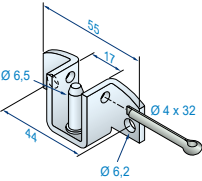
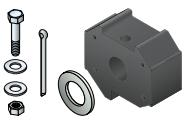
DESCRIPTION	RÉFÉRENCE	
Compensateur gauche 10 kg, octo 60, ressort 34/10 x 350, long hors tout 625 mm	2008083	
Compensateur gauche 20 kg, octo 60, ressort 44/10 x 600, long hors tout 835 mm	2008084	
Compensateur gauche 30 kg, octo 70, ressort 49/10 x 750, long hors tout 1045 mm	2008085	
	Support pour carré ou tube de 16 mm	9017188
	Sachet accessoires compensation pour tube octo 60 : permet de transformer un compensateur gauche en compensateur droit	9017304



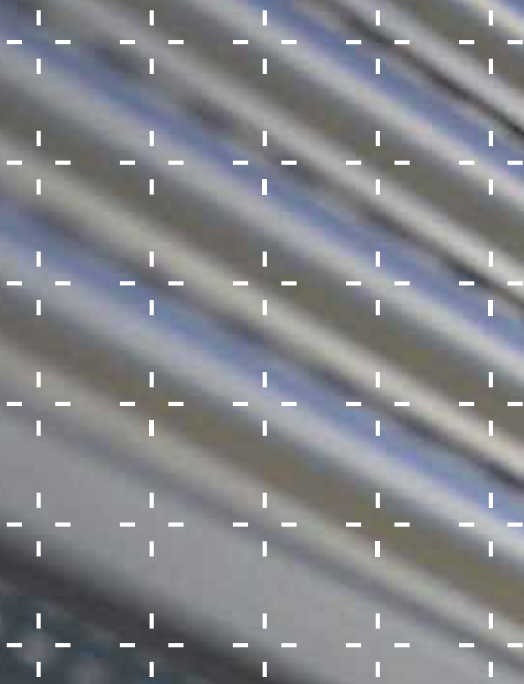

04. Accessoires & composants pour volets roulants

04. Accessoires & composants pour volets roulants

ACCESSOIRES POUR TUBES ET TABLIERS P. 170

VERROUS ET ATTACHES P. 172

EMBOUS DE TUBE P. 182

ROULEMENTS ET SUPPORTS - CÔTÉ OPPOSÉ P. 186

COMPOSANTS POUR VOLETS ROULANTS P. 188

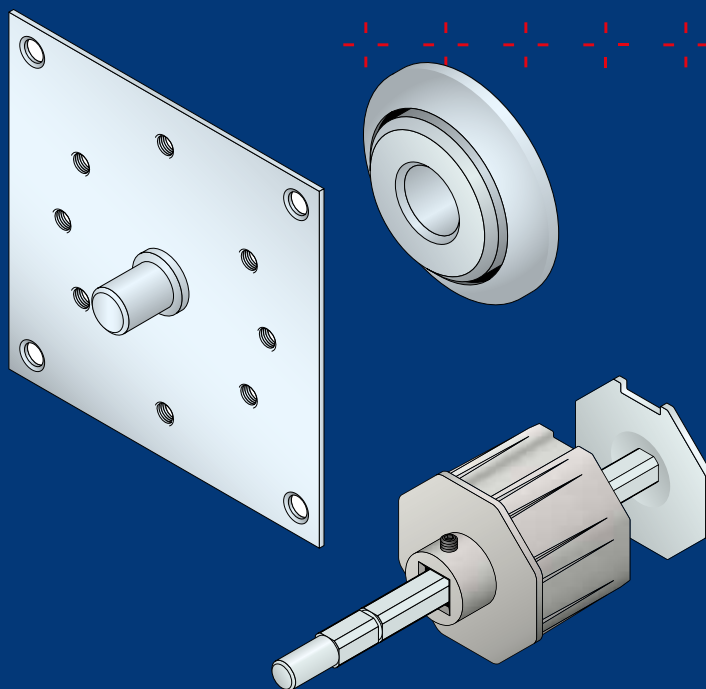



Accessoires pour tubes et tabliers

SERRURES À CYLINDRE

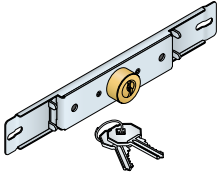
SERRURE	DESCRIPTION	RÉFÉRENCE
	Serrure pour lame finale avec 2 clés	2003432

ROULEAU DE GUIDAGE

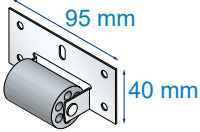
ROULEAU	DESCRIPTION	RÉFÉRENCE
	Rouleau de guidage Ø 30 mm	2001826

CUVETTES POUR LAME DE 9 MM

CUVETTE	DESCRIPTION	RÉFÉRENCE
	cuvette plastique, blanc	2001944
	cuvette plastique, marron	2001945

BUTÉES CONIQUES

BUTÉE	DESCRIPTION	RÉFÉRENCE
	Butée conique 30 mm, blanc, vis zinguée	2003482
	Butée conique 40 mm, blanc, vis zinguée	2003485
	Butée conique 40 mm, gris, vis zinguée	2003486
	Butée conique 40 mm, marron, vis zinguée	2003487
	Butée conique 40 mm, blanc, vis inox	2003491
	Butée conique 40 mm, gris, vis inox	2003492



Verrou Easylink pour tube octo 40, 50 et 60 mm

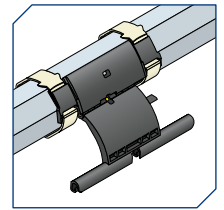

LE VERROU EASYLINK EST COMPOSÉ :

- o d'un jeu de bagues à fixation rapide par clip, pour tube octo 40, 50 et 60 mm.
- o d'un élément fixe.
- o de 1 ou 2 éléments articulés.

PRODUIT	TUBE	DESCRIPTION	RÉFÉRENCE				
			x 1	x 20	x 40	x 300	x 600
	OCTO 40 / 50 / 60	Lien seul Easylink, 1 élément	-	2007024	-	2007022	-
	OCTO 40	Lien seul Easylink, 2 éléments	-	2007147	-	-	-
	OCTO 50 / 60	Lien seul Easylink, 2 éléments	-	2007025	-	2007023	-
	OCTO 40	Bague seule Easylink	-	-	2007148	-	2007766
	OCTO 50	Bague seule Easylink	-	-	2007030	-	-
	OCTO 60	Bague seule Easylink	-	-	2007029	-	2007028
	OCTO 40	Easylink complet, 1 élément	2007149	-	-	-	-
	OCTO 40	Easylink complet, 2 éléments	2007150	-	-	-	-
	OCTO 50	Easylink complet, 1 élément	2007033	-	-	-	-
	OCTO 50	Easylink complet, 2 éléments	2007034	-	-	-	-
	OCTO 60	Easylink complet, 1 élément	2007031	-	-	-	-
	OCTO 60	Easylink complet, 2 éléments	2007032	-	-	-	-



BIEN CHOISIR UN VERROU EASYLINK

Le choix dépend :

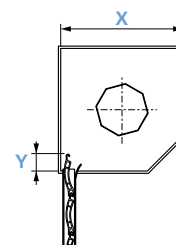

- o du tube d'enroulement.
- o de la taille du caisson (X).
- o de la distance entre le sommet de la 1^{ère} lame et l'entrée de la coulisse (Y).



TUBE	LONGUEUR X	LONGUEUR MINI Y	LONGUEUR MAXI Y	NOMBRE D'ÉLÉMENT À CHOISIR
OCTO 40	125 mm	30 mm	70 mm	1
OCTO 40	137 mm	35 mm	75 mm	1
OCTO 40	150 mm	40 mm	80 mm	1
OCTO 40	165 mm	45 mm	85 mm	1
OCTO 40	180 mm	25 mm	65 mm	2
OCTO 40	205 mm	30 mm	75 mm	2
OCTO 50	125 mm	25 mm	65 mm	1
OCTO 50	137 mm	30 mm	70 mm	1
OCTO 50	150 mm	35 mm	75 mm	1
OCTO 50	165 mm	40 mm	80 mm	1
OCTO 50	180 mm	20 mm	60 mm	2
OCTO 50	205 mm	60 mm	100 mm	2
OCTO 60	125 mm	20 mm	60 mm	1
OCTO 60	137 mm	30 mm	70 mm	1
OCTO 60	150 mm	40 mm	80 mm	1
OCTO 60	165 mm	45 mm	85 mm	1
OCTO 60	180 mm	20 mm	60 mm	2
OCTO 60	205 mm	60 mm	100 mm	2

LIMITE D'UTILISATION

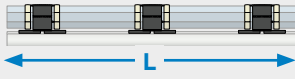
Les données du tableau ci-dessous peuvent varier selon le type de lame utilisée. Nous consulter.

NOMBRE D'EASYLINK À CHOISIR	LONGUEUR DE TABLIER	POIDS DE TABLIER
2 EASYLINK 	$L \leq 1400$	max. 14 kg
3 EASYLINK 	$1401 \leq L < 2350$	max. 21 kg
4 EASYLINK 	$2351 \leq L < 3300$	max. 28 kg



Verrou V.A.R.

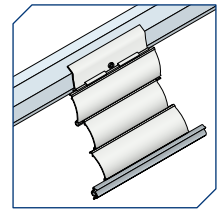

Verrou automatique réglable



LE VERROU AUTOMATIQUE RÉGLABLE EST COMPOSÉ :

...de 1, 2 ou 3 éléments et se visse directement sur un tube octo 40, 50 ou 60.

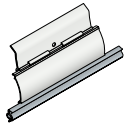
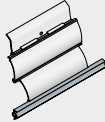
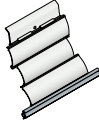
Un système de cale permet d'affiner le réglage.

PRODUIT	TUBE	DESCRIPTION	RÉFÉRENCE	
			x 20	x 100
	OCTO 40 / 50 / 60	V.A.R. 2 éléments à visser	9013770	9014025
	OCTO 60	V.A.R. 3 éléments à visser	9011313	9014027
	OCTO 50 / 60	V.A.R. 4 éléments à visser	9011314	9014028
		Sachet de 200 vis		2003337

BIEN CHOISIR UN VERROU V.A.R.

Le choix dépend :

- o du tube d'enroulement
- o de la taille du caisson (X)
- o de la distance entre le sommet de la 1^{ère} lame et l'entrée de la coulisse (Y)

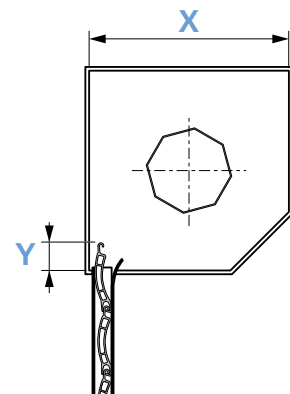

COMMENT RÉGLER LA CALE DE RÉGLAGE LIVRÉE AVEC LE V.A.R.

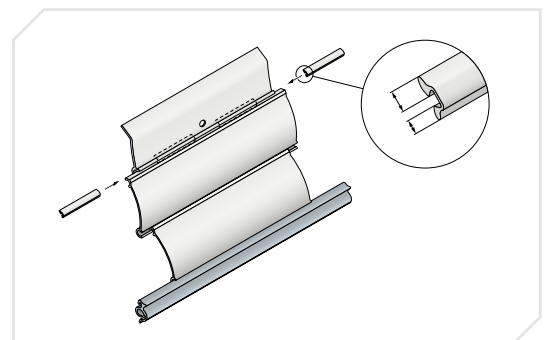

En fonction de ces paramètres, le tableau ci-dessous détermine la bonne combinaison à utiliser :

o nombre d'éléments :



o utilisation du système de cale :

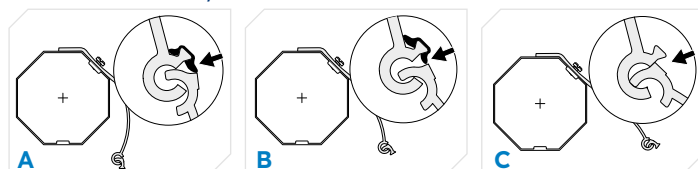

TUBE	LONGUEUR Y	LONGUEUR X					
		125 mm	140 mm	150 mm	165 mm	180 mm	205 mm
OCTO 40	10 mm	A3	A3	B3	C3	A4	B4
OCTO 40	20 mm	A3	A3	B3	C3	A4	B4
OCTO 40	30 mm	C2	A3	A3	B3	C3	A4
OCTO 40	40 mm	C2	C2	A3	B3	C3	A4
OCTO 40	50 mm	C2	C2	A3	A3	B3	A4
OCTO 50	10 mm	A3	B3	B3	C3	A4	B4
OCTO 50	20 mm	C2	A3	B3	B3	C3	B4
OCTO 50	30 mm	C2	A3	B3	B3	C3	A4
OCTO 50	40 mm	C2	C2	A3	A3	B3	A4
OCTO 50	50 mm	C2	C2	A3	A3	B3	C3
OCTO 60	10 mm	C2	A3	B3	B3	C3	B4
OCTO 60	20 mm	C2	A3	A3	B3	C3	A4
OCTO 60	30 mm	C2	C2	A3	B3	B3	A4
OCTO 60	40 mm	C2	C2	C2	A3	B3	C3
OCTO 60	50 mm	C2	C2	C2	A3	B3	C3

LIMITE D'UTILISATION

Les données du tableau ci-dessous peuvent varier selon le type de lame utilisée. Nous consulter.

NOMBRE DE V.A.R. À CHOISIR	LONGUEUR DE TABLIER	POIDS DE TABLIER	COUPLE MOTEUR MAXI		
			2 éléments	3 éléments	4 éléments
2 V.A.R. 	$L \leq 1300$	max. 15 kg	11 Nm	10 Nm	9 Nm
3 V.A.R. 	$1301 \leq L < 2100$	max. 21 kg	15,5 Nm	14 Nm	12,5 Nm
4 V.A.R. 	$2101 \leq L < 2900$	max. 26 kg	20 Nm	18 Nm	16 Nm



Verrou V.A.S.

Verrou automatique de sécurité

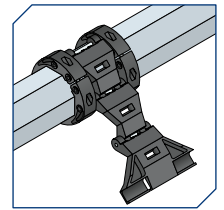

LE VERROU AUTOMATIQUE DE SÉCURITÉ EST COMPOSÉ :

- o d'un jeu de bagues pour tube octo 40, 60 et 70 mm
- o et d'une charnière articulée (la charnière se compose de 3 ou 4 éléments et peut s'accrocher sur des lames de 9 mm ou de 14 mm).

PRODUIT	TUBE	DESCRIPTION	RÉFÉRENCE		
			x 25	x 50	x 100
	OCTO 40	Bague seule	-	9840219	-
	OCTO 60	Bague seule	-	9840227	2006105
	OCTO 70	Bague seule	-	2003596	2006104
	-	Charnière VAS, 3 éléments, pour lame de 9 mm	9840233	-	-
	-	Charnière VAS, 3 éléments, pour lame de 14 mm	9840225	-	-
	-	Charnière VAS, 4 éléments, pour lame de 9 mm	9840234	-	-
	-	Charnière VAS, 4 éléments, pour lame de 14 mm	9840226	-	-

Attache rigide II

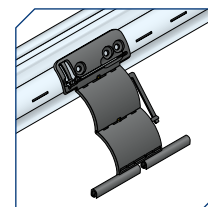

L'ATTACHE RIGIDE II EST COMPOSÉE :

- o d'1 ou 2 ou 3 éléments et se fixe par attache fil sur les tubes ZF 54 et ZF 64.
Elle s'utilise avec des lames de 8 mm.

PRODUIT	TUBE	DESCRIPTION	RÉFÉRENCE				
			x 15	x 20	x 200	x 300	x 400
	ZF 54 / ZF 64	Attache rigide, 1 élément, avec attache fil	-	2007793	-	-	2007794
	ZF 54 / ZF 64	Attache rigide, 2 éléments, avec attache fil	-	2007795	-	2007796	-
	ZF 54 / ZF 64	Attache rigide, 3 éléments, avec attache fil	2008145	-	2008146	-	-

BIEN CHOISIR SON ATTACHE RIGIDE II

Le choix dépend :

- o de la taille du caisson (X)
- o de la distance entre le sommet de la 1ère lame et l'entrée de la coulisse (Y)

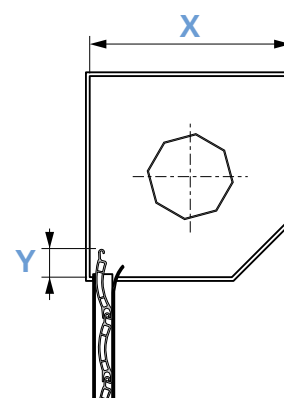



CAISSON X	LONGUEUR MINI Y	LONGUEUR MAXI Y	NOMBRE D'ÉLÉMENT DE L'ATTACHE À CHOISIR
125 mm	20 mm	70 mm	1
137 mm	25 mm	65 mm	1
150 mm	35 mm	75 mm	1
165 mm	45 mm	90 mm	1
180 mm	15 mm	55 mm	2
205 mm	30 mm	75 mm	2
210 mm	15 mm	70 mm	3
250 mm	35 mm	105 mm	3
270 mm	50 mm	110 mm	3



LIMITE D'UTILISATION

Les données du tableau ci-dessous peuvent varier selon le type de lame utilisée. Nous consulter.

NOMBRE D'ATTACHE RIGIDE À CHOISIR	LONGUEUR DE TABLIER	POIDS DE TABLIER	COUPLE MOTEUR MAXI
2 	$L \leq 1400$	max. 14 kg	10 Nm
3 	$1401 \leq L < 2350$	max. 21 kg	15 Nm
4 	$2351 \leq L < 3300$	max. 28 kg	20 Nm

Non compatible avec treuil sans fin de course non débrayable.

Couple d'arrêt maxi 8 Nm.

Il est conseillé de valider l'utilisation de ces attaches rigides II par des essais sur le produit porteur.

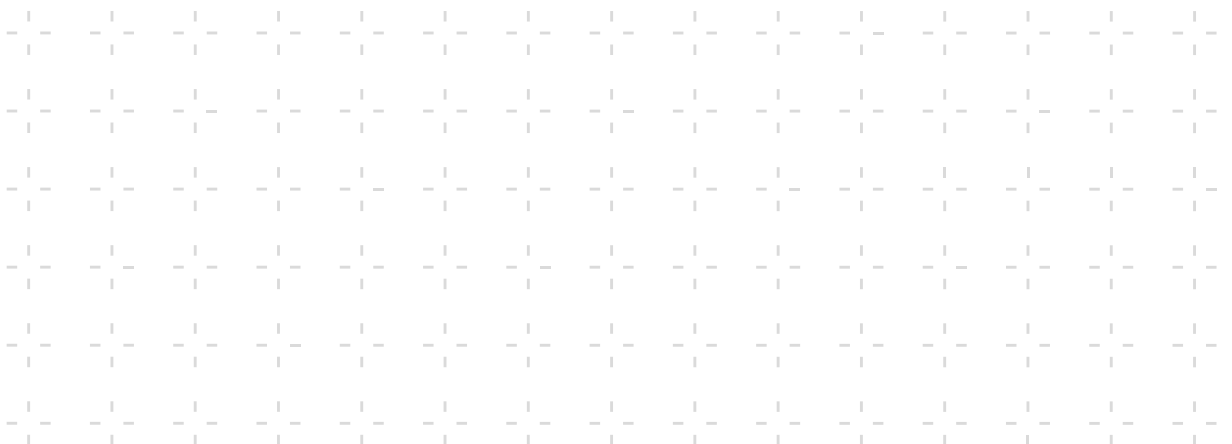

Attache ressort

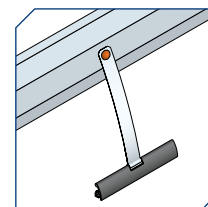

L'ATTACHE RESSORT EST COMPOSÉE :

- o d'une attache en inox de 130 mm, 170 mm ou 190 mm
- o et d'une lame d'accrochage pour lames de volets roulants de 9 mm ou de 14 mm.

A SAVOIR

Le choix de la longueur de l'attache ressort (130 mm, 170 mm ou 190 mm) dépend de la dimension du coffre.

PRODUIT	DESCRIPTION	RÉFÉRENCE x 200
	Attache ressort, inox, longueur 130 mm, pour lame de 9 mm	2003350
	Attache ressort, inox, longueur 170 mm, pour lame de 9 mm	2003351

PRODUIT	DESCRIPTION	RÉFÉRENCE x 200
	Attache ressort, inox, longueur 190 mm, pour lame de 14 mm	2003349

PRODUIT	DESCRIPTION	RÉFÉRENCE x 200
	Attache ressort, inox, longueur 130 mm, pour lame de 9 mm	2003352
	Attache ressort, inox, longueur 170 mm, pour lame de 9 mm	2003354
	Attache ressort, inox, longueur 190 mm, pour lame de 14 mm	2003358



VERROU OCTOEASY

pour tube OCTO 40, 50 et 60 mm

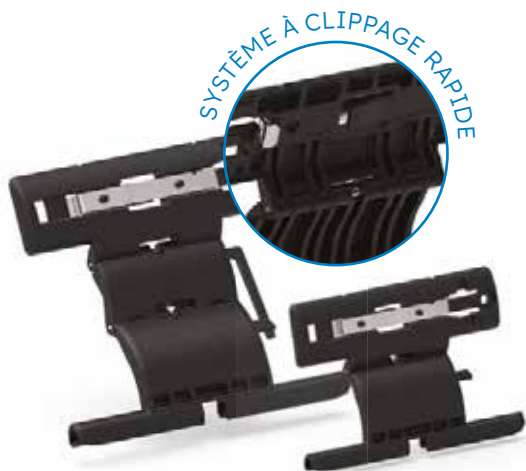
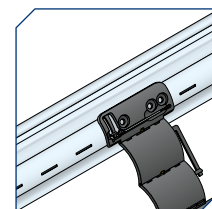

- o Clippage rapide dans les lumières du tube : fixation sans vis, ni rivet, ni bague.
- o Pour tube octo 40, 50 & 60 mm.
- o Compatible avec les lames de 8 à 11 mm d'épaisseur.
- o Diamètre d'enroulement réduit par rapport aux autres verrous du marché, comparable à un lien par attache ressort métallique.
- o Fonction anti-relevage du volet.
- o Permet la détection automatique du fin de course bas si installé avec un moteur à réglage automatique.
- o Version avec angle réduit disponible, évitant les frottements du volet contre le coffre ou le mur.

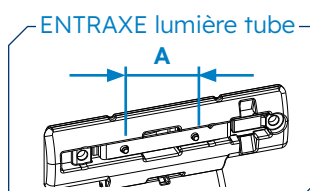

Tube avec entraxe 60 mm et 75 mm

OCTO 40 MM

	ENTRAXE A	DESCRIPTION	RÉFÉRENCE		
			x 1	x 25	x 250
	60 mm	OCTOEASY, 1 lien, entraxe 60 mm	9020185	9020171	9019987
	60 mm	OCTOEASY, 2 liens, entraxe 60 mm	9020186	9020172	9019988
	60 mm	OCTOEASY, 2 liens, avec réducteur d'angle, entraxe 60 mm	9020187	9020173	9019989
	75 mm	OCTOEASY, 1 lien, entraxe 75 mm	9020188	9020174	9019990
	75 mm	OCTOEASY, 2 liens, avec réducteur d'angle, entraxe 75 mm	9010190	-	-

OCTO 50 ET 60 MM

	ENTRAXE A	DESCRIPTION	RÉFÉRENCE		
			x 1	x 25	x 250
	60 mm	OCTOEASY, 1 lien, entraxe 60 mm	9020177	9020163	9019978
	60 mm	OCTOEASY, 1 lien, avec réducteur d'angle, entraxe 60 mm	9020178	9020164	9019980
	60 mm	OCTOEASY, 2 liens, entraxe 60 mm	9020179	9020165	9019981
	60 mm	OCTOEASY, 2 liens, avec réducteur d'angle, entraxe 60 mm	9020180	9020166	9019982
	75 mm	OCTOEASY, 1 lien, avec réducteur d'angle, entraxe 75 mm	9020182	9020168	9019984
	75 mm	OCTOEASY, 2 liens, entraxe 75 mm	9020183	9020169	9019985
	75 mm	OCTOEASY, 2 liens, avec réducteur d'angle, entraxe 75 mm	9020184	9020170	9019986



BIEN CHOISIR UN VERROU OCTOEASY

Le choix dépend :

- o du tube d'enroulement
- o de la taille du caisson (X)
- o de la distance entre le sommet de la 1ère lame et l'entrée de la coulisse (Y)

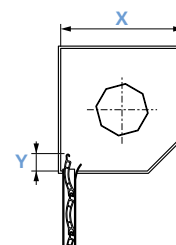

TUBE	LONGUEUR X	LONGUEUR MINI Y	LONGUEUR MAXI Y	NOMBRE D'ÉLÉMENT À CHOISIR
OCTO 40	125 mm	15 mm	70 mm	1
OCTO 40	137 mm	25 mm	80 mm	1
OCTO 40	150 mm	35 mm	80 mm	1
OCTO 40	165 mm	45 mm	80 mm	1
OCTO 40	180 mm	25 mm	60 mm	2
OCTO 40	205 mm	40 mm	100 mm	2
OCTO 50	125 mm	25 mm	65 mm	1
OCTO 50	137 mm	30 mm	70 mm	1
OCTO 50	150 mm	35 mm	75 mm	1
OCTO 50	165 mm	40 mm	80 mm	1
OCTO 50	180 mm	20 mm	60 mm	2
OCTO 50	205 mm	60 mm	100 mm	2
OCTO 60	125 mm	20 mm	60 mm	1
OCTO 60	137 mm	30 mm	70 mm	1
OCTO 60	150 mm	40 mm	80 mm	1
OCTO 60	165 mm	45 mm	85 mm	1
OCTO 60	180 mm	20 mm	60 mm	2
OCTO 60	205 mm	60 mm	100 mm	2

DÉTERMINER LE NOMBRE DE VERROUS OCTOEASY NÉCESSAIRES

Les données du tableau ci-dessous peuvent varier selon le type de lame utilisée. Nous consulter.

		POIDS DU TABLIER			
		Jusqu'à 14 kg	de 14 à 21 kg	de 21 à 28 kg	de 28 à 35 kg
Tube octo 40 50 60 avec tablier PVC	De 450 à 1200 mm	2	3	4	5
	De 1200 à 1700 mm	3	3	4	5
	De 1700 à 2200 mm	4	4	4	5
Tube octo 40 50 60 avec tablier Aluminium	De 450 à 1400 mm	2	3	4	5
	De 1400 à 2350 mm	3	3	4	5
	De 2350 à 3300 mm	4	4	4	5
	> 3300 mm	1 verrou tous les 80 cm (attention 40 Nm max. et 7kg/verrou max.)			



Embouts de tube côté treuil

TUBE D'ENROULEMENT OCTO 40 MM

EMBOUT	DESCRIPTION	RÉFÉRENCE
	Embout aluminium long. 50 mm avec carré de 13 mm femelle	2003466
	Embout long 89 mm, clips + vis avec carré de 10 mm femelle	2003106
	Embout long 89 mm avec carré de 10 mm femelle	2003345
	Embout long 71 mm avec clips avec carré de 13 mm femelle	2003524

TUBE D'ENROULEMENT OCTO 60 MM

EMBOUT	DESCRIPTION	RÉFÉRENCE
	Embout long. 53 mm avec carré de 13 mm femelle	2003534
	Embout télescopique long. 250 mm avec pivot carré de 10 mm	2003394
	Embout long 115 mm avec clips avec carré de 10 mm femelle pour roulement avec alésage de 18 mm	2008496 (x1)
		2008498 (x100)
	Embout long. 63 mm avec pivot carré de 10 mm	2003537

TUBE D'ENROULEMENT OCTO 70 MM

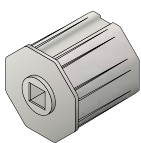
EMBOUT	DESCRIPTION	RÉFÉRENCE
	Embout aluminium long. 51 mm avec carré de 13 mm femelle	2003468





Embouts de tube côté opposé à la manœuvre

TUBE D'ENROULEMENT OCTO 40 MM

EMBOUT	DESCRIPTION	RÉFÉRENCE
	Embout long 78 mm pour roulement Ø28 mm	2003527
	Embout long 89 mm, clips + vis avec carré de 10 mm femelle	2003106
	Embout télescopique octo 40 pour roulement Ø28 mm	2007508
	Embout long 71,5 mm, octo 40 pour roulement Ø10 mm	2003542

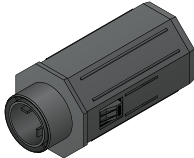
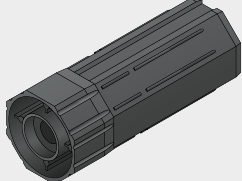
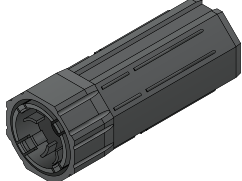
TUBE D'ENROULEMENT OCTO 60 MM

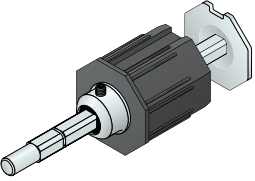
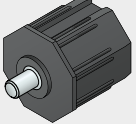
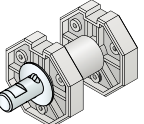
EMBOUT	DESCRIPTION	RÉFÉRENCE
	Embout long 98 mm avec clips pour roulement Ø28 mm	2003528
	Embout long 150 mm pour roulement Ø28 mm	2003539
	Embout long 150 mm pour roulement Ø42 mm	2003540

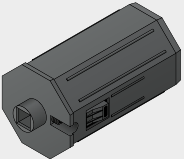
EMBOUT	DESCRIPTION	RÉFÉRENCE
	Embout télescopique plastique long 200 mm avec pivot de 12 mm	2003389
	Embout long 57 mm avec pivot de 12 mm	2003535
	Bobine pour support SIMU  réf. 2003617	2003565
	Embout long 115 mm avec clips avec carré de 10 mm femelle pour roulement avec alésage de 18 mm	2008496 (x1)
		2008498 (x100)

TUBE D'ENROULEMENT OCTO 70 MM





EMBOUT	DESCRIPTION	RÉFÉRENCE
	Embout télescopique plastique long 200 mm avec pivot de 12 mm	2003390
	Embout Aluminium télescopique long 200 mm avec pivot de 12 mm	2003471
	Bobine Bichro	2003560
	Bobine pour support SIMU  réf. 2003617	2003564

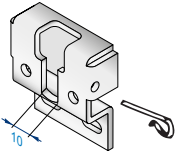
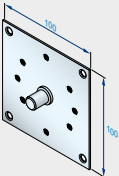
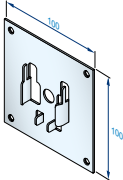

Roulements côté opposé

ROULEMENT	DESCRIPTION	RÉFÉRENCE
	Roulement Ø28 mm Acier Alésage 12 mm	2003454
	Roulement Ø28 mm Nylon Alésage 12 mm	2003455
	Roulement Ø42 mm Acier Alésage 12 mm	2003447
	Roulement Ø42 mm Nylon Alésage 12 mm	2003448
	Palier Ø 54 pour axe Ø 12	2003598
	Roulement support Ø 10	2003600 (x1)
	Roulement support Ø 10	2006409 (x50)
 réf. 2003443 réf. 2003448	Support pour roulement Ø42 mm + Roulement Ø42 mm Nylon - Alésage 12 mm	2003601
	Support pour roulement Alésage Ø 12 mm	2003607

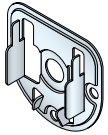
Supports côté opposé

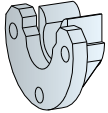
SUPPORT	DESCRIPTION	RÉFÉRENCE
	Support pour bobines réf. 2003565 / réf. 2003560 / réf. 2003564 livré avec épingle	2003617
	Plaque 100 x 100 mm avec téton de 12 mm	2002645
	Plaque 100 x 100 mm pour r oulement Ø42 mm réf. 2003447 ou réf. 2003448	2002644
	Support pour roulement Ø42 mm réf. 2003447 ou réf. 2003448	2003442
	Support pour roulement Ø42 mm réf. 2003447 ou réf. 2003448	2003443
	Support (x100) pour roulement Ø28 mm réf. 2003455 ou réf. 2003454	2003446 (x100)
	Palier coté opposé Nylon Ø 11,2 (x1)	2003599 (x1)



Composants pour volets roulants

COMPOSANTS POUR SYSTEME RENOVATION - GAVIOTA/SIMBAC

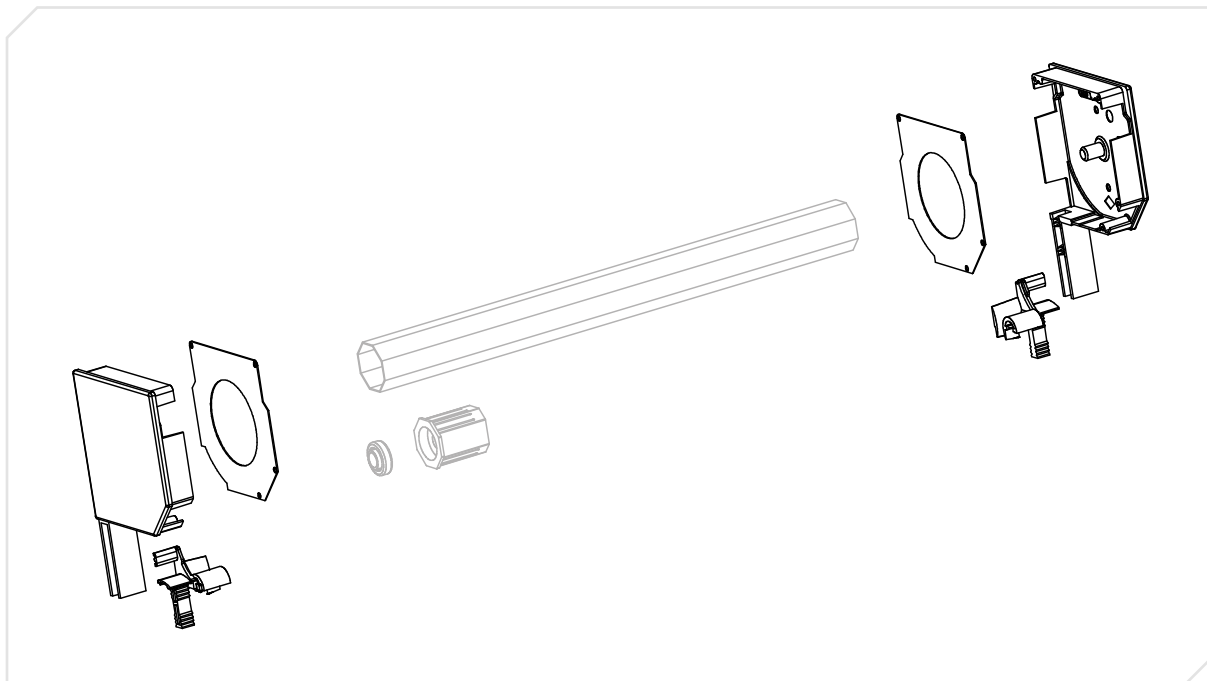

CONSOLES RÉNOVATION MINI 45°

CONSOLE	TYPE	DESCRIPTION	RÉFÉRENCE x 25 paires
	137	Console rénovation mini 45°, blanc, 137 mm	2004751
	150	Console rénovation mini 45°, blanc, 150 mm	2004758
	165	Console rénovation mini 45°, blanc, 165 mm	2004765
	180	Console rénovation mini 45°, blanc, 180 mm	2004771
	205	Console rénovation mini 45°, blanc, 205 mm	2004777
	180	Console rénovation mini 45°, blanc 9010, 180 mm	2004783
	205	Console rénovation mini 45°, blanc 9010, 205 mm	2004781

TULIPES POUR CONSOLE RÉNOVATION MINI 45°

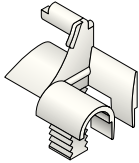
TULIPE	DESCRIPTION	RÉFÉRENCE x 200 paires
	Tulipe pour console mini 45°, blanc	2003148

PLAQUES POUR CONSOLE RÉNOVATION MINI 45°

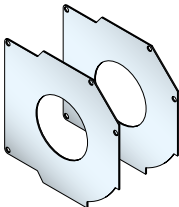
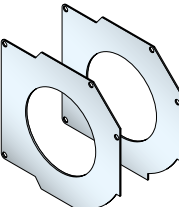
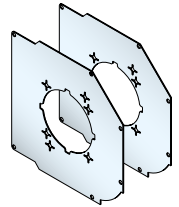
PLAQUES	TYPE	DESCRIPTION	RÉFÉRENCE		
			x 1 paire	x 40 paires	x 50 paires
	137	Plaque de console 137 mm avec trou 55 mm	2005313	-	-
	150	Plaque de console 150 mm avec trou 55 mm	-	-	2004738
	180	Plaque de console 180 mm avec trou 55 mm	-	-	2004740
	205	Plaque de console 205 mm avec trou 55 mm	-	2004741	-
	137	Plaque de console 137 mm avec trou 72 mm	2005314	-	-
	150	Plaque de console 150 mm avec trou 72 mm	-	-	2004742
	165	Plaque de console 165 mm avec trou 72 mm	-	-	2004743
	180	Plaque de console 180 mm avec trou 72 mm	-	-	2004744
	205	Plaque de console 205 mm avec trou 72 mm	-	2004745	-
	150	Plaque de console 150 mm pour DMI	-	-	2005294
	180	Plaque de console 180 mm pour DMI	-	-	2005296
	205	Plaque de console 205 mm pour DMI	-	2005297	-



COMPOSANTS POUR SYSTÈME TRADITIONNEL - SIMU

POSE EN DRAPEAU

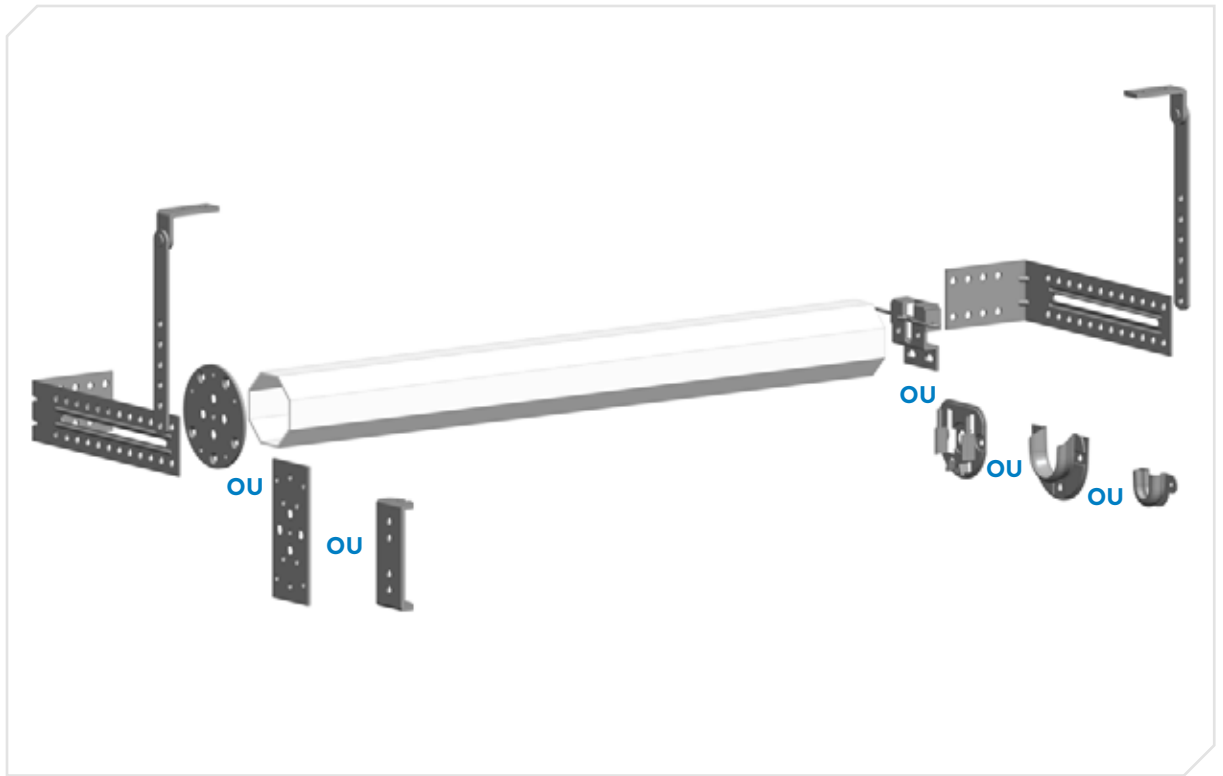

POSE SUR DORMANT

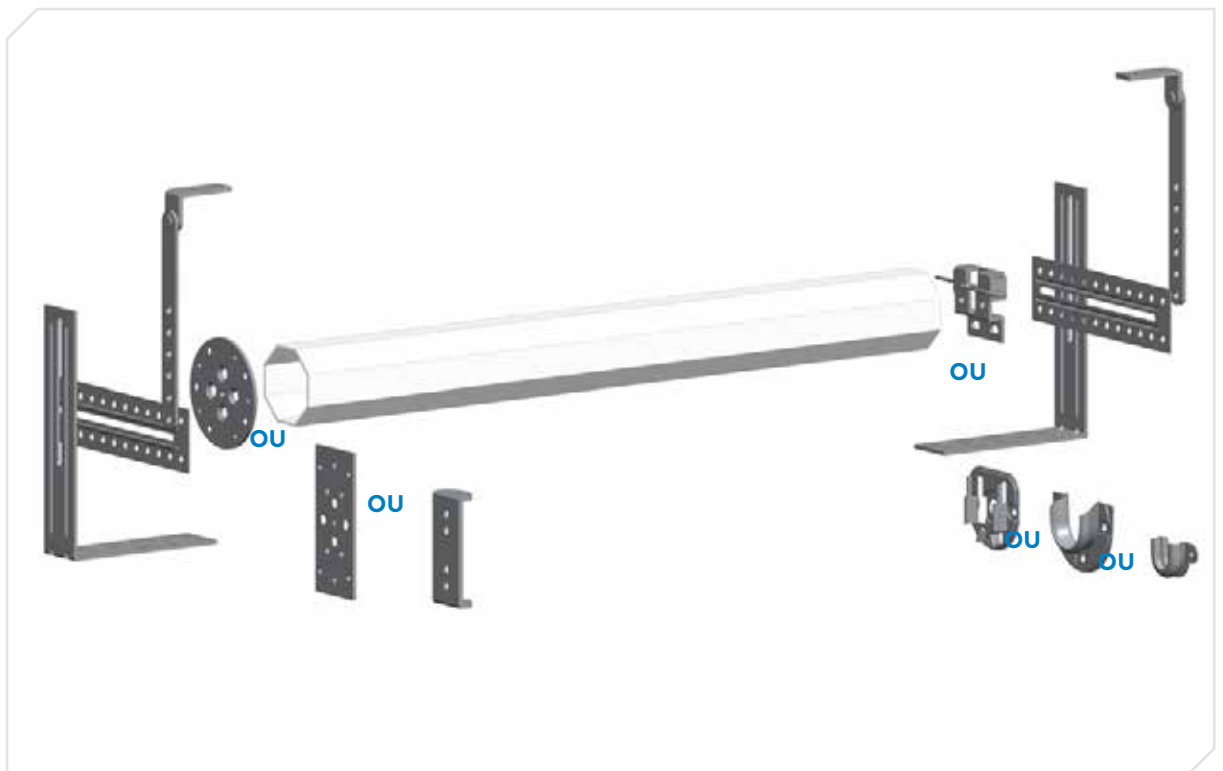

ÉQUERRE ET JAMBE DE FORCE

PRODUIT	DESCRIPTION	RÉFÉRENCE
	Équerre linéaire 210 x 80 x 50 mm, trous Ø 6,5	2003620
	Équerre linéaire 210 x 80 x 50 mm, trous Ø 6,5 et M5	2003621
	Support dormant - Longueur 200 mm	2003615
	Plaque pour montage sur dormant 185 x 50 mm	2003613
	Jambe de force 180 x 115 mm	2003452
	Jambe de force 170 x 55 mm	2003616



POSE EN DRAPEAU

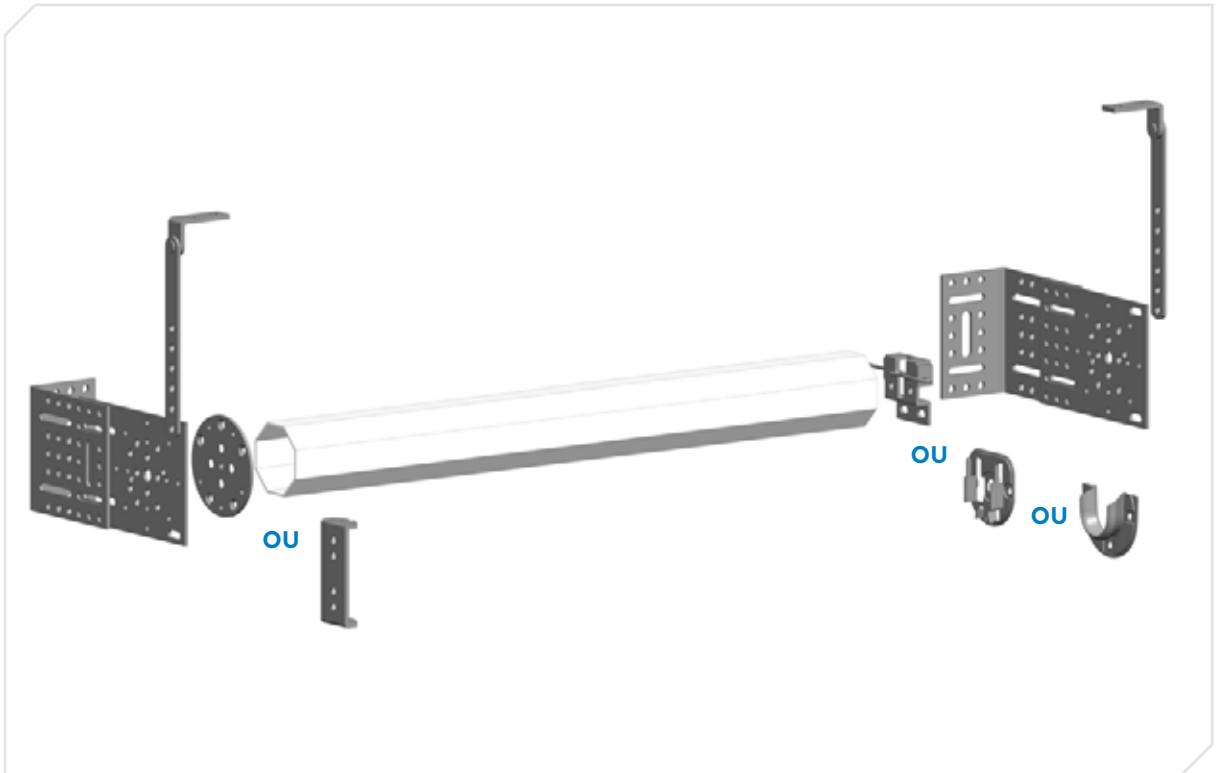

POSE SUR DORMANT

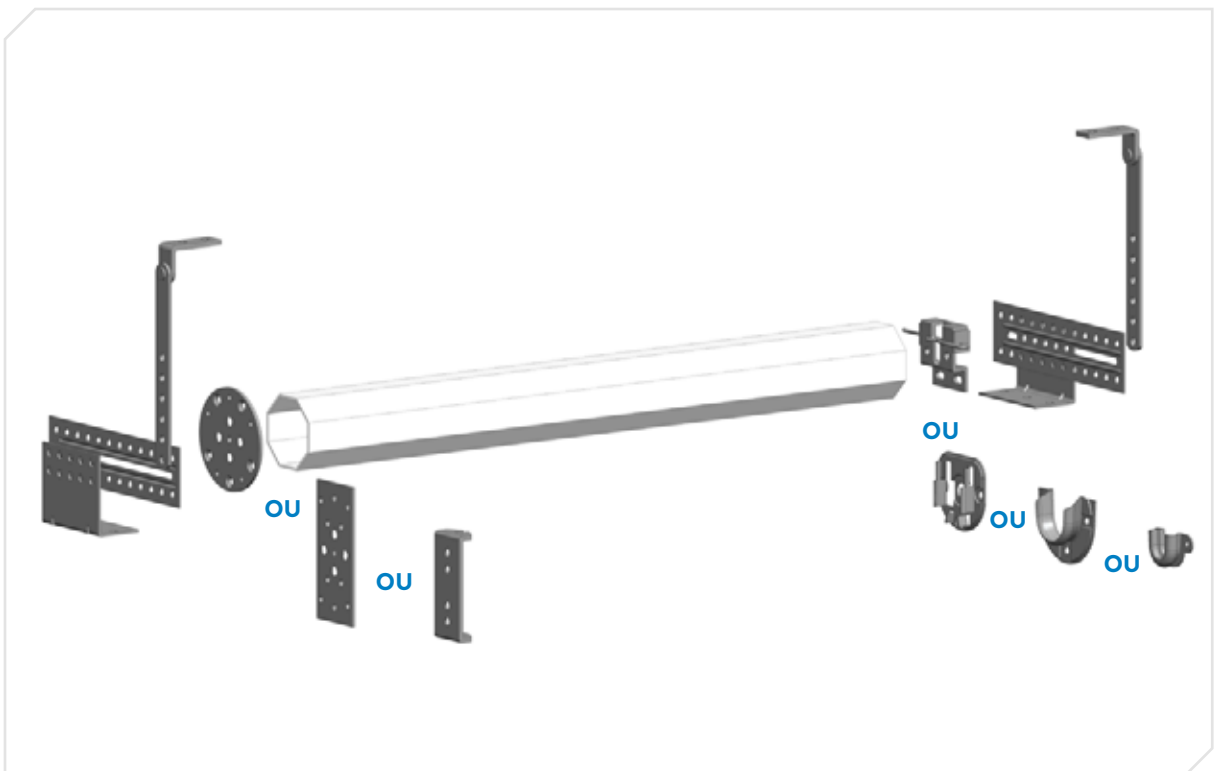

ÉQUERRE ET JAMBE DE FORCE

PRODUIT	DESCRIPTION	RÉFÉRENCE
	Équerre linteau 67,5 x 40 x 80 mm	2003622
	Équerre linteau renforcée 114 x 65 x 105 mm	2003623
	Support pour SYSTÈME TRADITIONNEL Longueur 155 mm linteau réf. 2003623	2003611
	Support pour SYSTÈME TRADITIONNEL Longueur 200 mm linteau réf. 2003623	2003612
	Jambe de force 180 x 115 mm	2003452
	Jambe de force 170 x 55 mm	2003616



COMPOSANTS POUR SYSTEME TRADITIONNEL - GAVIOTA/SIMBAC

POSE EN DRAPEAU

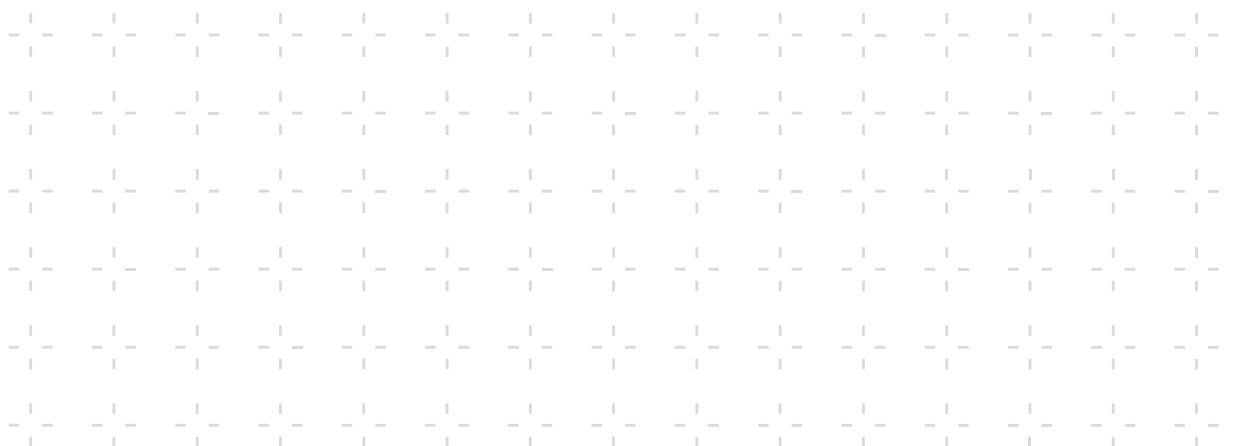
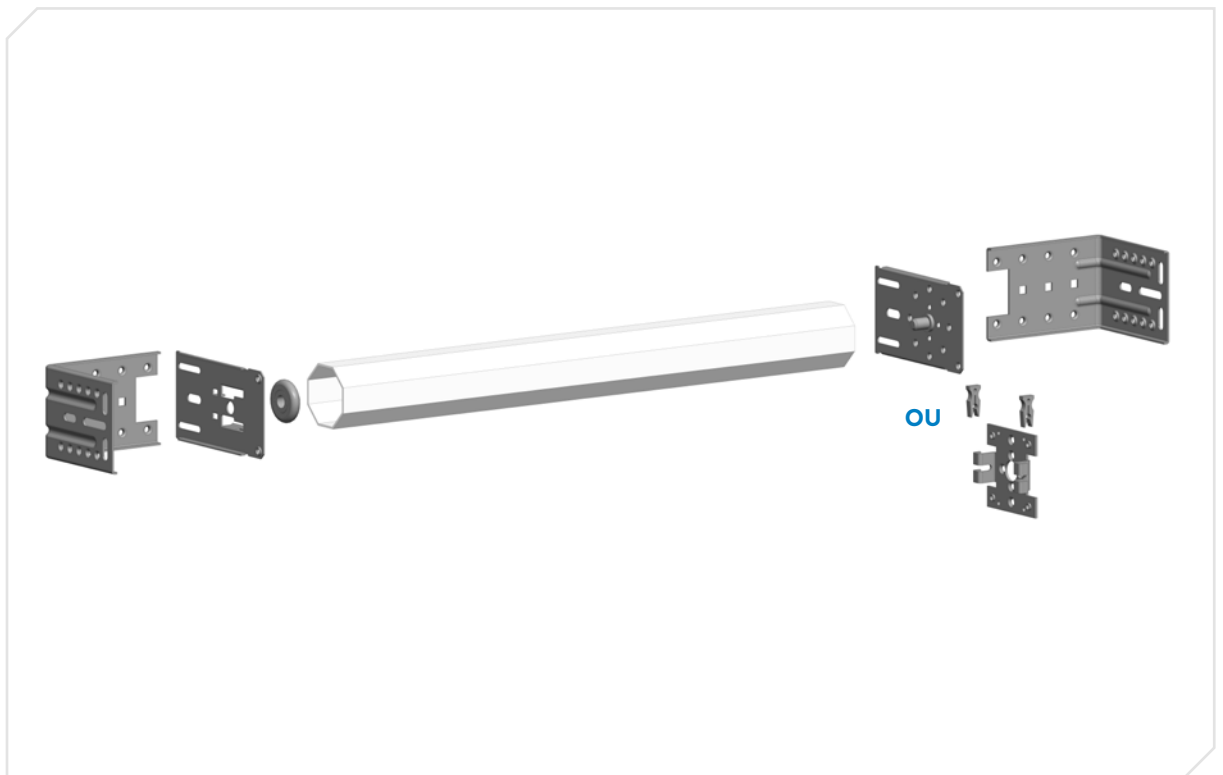

ÉQUERRE ET JAMBE DE FORCE

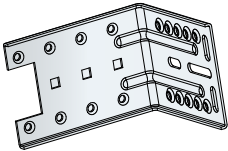
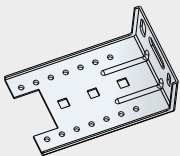
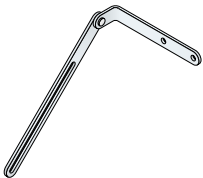
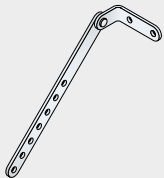
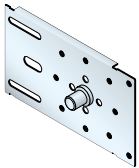
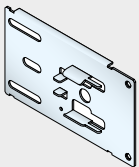
PRODUIT	DESCRIPTION	RÉFÉRENCE
	Équerre 110 x 130 x 84 - trou M6	2003375
	Équerre universelle 50 x 130 x 84	2003377
	Jambe de force 180 x 115 mm	2003452
	Jambe de force 170 x 55 mm	2003616
	Plaque 145 x 84 mm avec téton Ø12	2005311
	Plaque 145 x 84 mm pour roulement Ø42 réf. 2003448	2003378



Version 2025

Zone industrielle Les Giraux
70100 Arc-lès-Gray
France

T. +33 (0)3 84 64 75 00
@ service@simu.com
www.simu.com



 **simu**

